

A Nobin Udyokta Project  
**Billal Store**

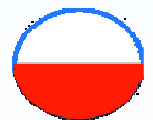

**Project by: Md. Billal**  
**Identified by: Mohammad Habibur**  
**Rahman Verified By: Abdul Alim**

Dakkhin Matlab Unit  
Anchal-1, Chandpur.  
**GRAMEEN TRUST**



# BRIEF BIO OF THE PROPOSED NOBIN UDYOKTA



Name	:	<b>Md. Billal</b>
Age	:	01/04/1983 (34 Years)
Marital status	:	Married
Children	:	02 sons
No. of siblings:	:	Two brothers and Two Sisters
<b>Parent's and GB related Info</b>		
(i) Who is GB member	:	Mother <input checked="" type="checkbox"/> Father <input type="checkbox"/>
(ii) Mother's name	:	Mst Shanara
(iii) Father's name	:	Kalu Bhuiyan
(iv) GB member's info	:	Member since: 14/07/2008 Branch: Narayonpur, Centre no:38/m,Group:01 Loanee No:2984/1 First loan: Tk. 15000 Last loan: Tk.35000 Outstanding:Tk. 20530
<b>Further Information:</b>		
(v) Who pays GB loan installment	:	NU
(vi) Mobile lady	:	N/A
(vii) Grameen Education Loan	:	N/A
(viii) Any other loan like GCCN, GKF etc.	:	N/A
(ix) Others	:	N/A
Education, till to date	:	Class Seven

# BRIEF BIO OF THE PROPOSED NOBIN UDYOKTA

(Continued)



Present Occupation	:	Business
Trade License Number	:	471
Business Experiences	:	11 years.
Other Own/Family Sources of Income	:	Agriculture
Other Own/Family Sources of Liabilities	:	N/A
NU Contact Info	:	01881242068
NU Project Source/Reference	:	GT Matlab Unit Office, Matlab, Chandpur.

## BRIEF HISTORY OF GB LOAN Utilization by Family



NU's mother has been a member of Grameen Bank (GB) Since 14/07/2008. At first his mother took a loan amount BDT 15000 from GB. She Invested the money in her Son's business. They gradually improved their life standard through GB loan.

## PROPOSED BUSINESS Info.



Business Name	:	<b>Billal Store</b>
Address/ Location	:	Charpoyali , Matlab Dakkhin, Chandpur .
Total Investment in BDT	:	225,000/-
Financing	:	Self BDT 160,000 (from existing business) - 71% Required Investment BDT 65,000 (as equity) - 29%
Present salary/drawings from business (estimates)	:	BDT 7,000
Proposed Salary		<b>BDT 8,000</b>
Proposed Business % of present gross profit margin	:	<b>20%</b>
Estimated % of proposed gross profit margin	:	<b>20%</b>
Agreed grace period	:	<b>2 months</b>

# EXISTING BUSINESS OPERATIONS Info.



Particulars	Existing Business (BDT)		
	Daily	Monthly	Yearly
Sales (A)	3000	90000	1080,000
<i>Less: Cost of sale (B)</i>	2400	72000	864000
<b>Gross Profit 20% (A-B)= [C]</b>	<b>600</b>	<b>18000</b>	<b>216,000</b>
<i>Less: Operating Costs</i>			
Electricity bill		400	4800
Generator Bill		0	0
Night Guard Bill		100	1200
Rent		00	00
Mobile Bill		300	3,600
Salary from Business (Self)		7,000	84,000
Others (Entertainment)		400	4800
<b>Non Cash Item:</b>			
Depreciation Expenses (30,000*10%)		250	3000
<b>Total Operating Cost (D)</b>		<b>8450</b>	<b>101400</b>
<b>Net Profit (C-D):</b>		<b>9550</b>	<b>114600</b>

# PRESENT & PROPOSED INVESTMENT Breakdown



Particulars	Existing Business (BDT)	Proposed (BDT)	Total (BDT)
Investments in different categories:	(1)	(2)	(1+2)
<b>Present items:</b>			
Furniture:	30,000		160,000
Advance:	00		
Present Goods Items (*) :	1,30,000		
<b>Proposed Items (**) :</b>		65,000	65,000
<b>Total Capital</b>	<b>1,60,000</b>	<b>65,000</b>	<b>225000</b>

**(\*) Details present Stock & (\*\*) Proposed Items mentioned in next slide**



# PRESENT & PROPOSED INVESTMENT Breakdown

(Continued)



## Present Stock item

Product name	Amount
Oil (variety )	21000
Chips, chanachur	14000
Salt , sugar	12000
Biscuit, Bread, Cake etc	15,000
Soap, Snow etc	25,000
Cold drinks, water	25,000
chocolate	6,000
Others	12,000
<b>Total Present Stock</b>	<b>130,000</b>

## Proposed Item

Product Name	Amount
Rice	25000
Oil (Various)	10000
Dal (Various)	10,000
Biscuit, Bread, Cake etc	5,000
Soap, Snow etc	5,000
Cold drinks, water	10000
<b>Total :</b>	<b>65,000</b>



# Financial Projection of NU BUSINESS PLAN



Particulars	Year 1 (BDT)			Year 2 (BDT)			Year 3 (BDT)		
	Daily	Monthly	Yearly	Daily	Monthly	Yearly	Daily	Monthly	Yearly
Sales (A)	3500	105000	1260000	4000	120000	1440000	4500	135000	1620000
<i>Less: Cost of Sale (B)</i>	2800	84000	1008000	3200	96000	1152000	3600	108000	1296000
<b>Gross Profit 20% (A-B)=(C)</b>	<b>700</b>	<b>21000</b>	<b>252000</b>	<b>800</b>	<b>24000</b>	<b>288000</b>	<b>900</b>	<b>27000</b>	<b>324000</b>
<b>Less operating cost :</b>									
Electricity bill		500	6000		550	6600		600	7200
Generator Bill		0	0		0	0		0	0
Mobile Bill		400	4800		400	4,800		450	5400
Night guard Bill		150	1800		150	1800		200	2,400
Salary- self		8,000	96,000		8500	102000		9,000	108,000
Shop Rent		00	00		00	00		00	00
Others		500	6000		600	7200		700	84000
Depreciation Expenses		250	3000		250	3000		250	3000
<b>Total Operating Cost (D)</b>		<b>9800</b>	<b>117600</b>		<b>10450</b>	<b>125400</b>		<b>11200</b>	<b>134400</b>
<b>Net Profit =(D-E)</b>		<b>11200</b>	<b>134400</b>		<b>13550</b>	<b>162600</b>		<b>15800</b>	<b>189600</b>
<b>GT payback</b>		<b>26000</b>			<b>26000</b>			<b>26000</b>	
<b>Retained Income:</b>		<b>108400</b>			<b>136600</b>			<b>163600</b>	

# CASH FLOW Projection on Business Plan (Rec. & Pay.)



SI #	Particulars	Year 1 (BDT)	Year 2 (BDT)	Year 3 (BDT)
<b>1.0</b>	<b>Cash Inflow</b>			
1.1	Investment Infusion by Investor	65,000	00	00
1.2	Net Profit (Ownership Tr. Fee added back)	<b>134400</b>	<b>162600</b>	<b>189600</b>
1.3	Depreciation (Non cash item)	3000	3000	3000
1.4	Opening Balance of Cash Surplus	00	90870	230470
	<b>Total Cash Inflow</b>	<b>202400</b>	<b>256470</b>	<b>423070</b>
<b>2.0</b>	<b>Cash Outflow</b>			
2.1	Purchase of Product	65,000	00	00
2.2	Investment Pay Back (Including Ownership Tr. Fee)	26,000	26000	26000
2.3	Payment of GB loan	20530	0	0
	<b>Total Cash Outflow</b>	<b>111530</b>	<b>26000</b>	<b>26000</b>
<b>3.0</b>	<b>Net Cash Surplus</b>	<b>90870</b>	<b>230470</b>	<b>397070</b>



## **S**TRENGTH

- Skill and 11 Years experience
- Quality service and Product
- Seven days open weekly
- 16 hours shop open

## **W**EAKNESS

- Lack of investment

## **O**PPORTUNITIES

- Have a chance at more customers within local area.
- Extendable society
- Products and service demand increasing.

## **T**HREATS

- New competitor may be present
- Political Unrest
- Theft

# Photographs

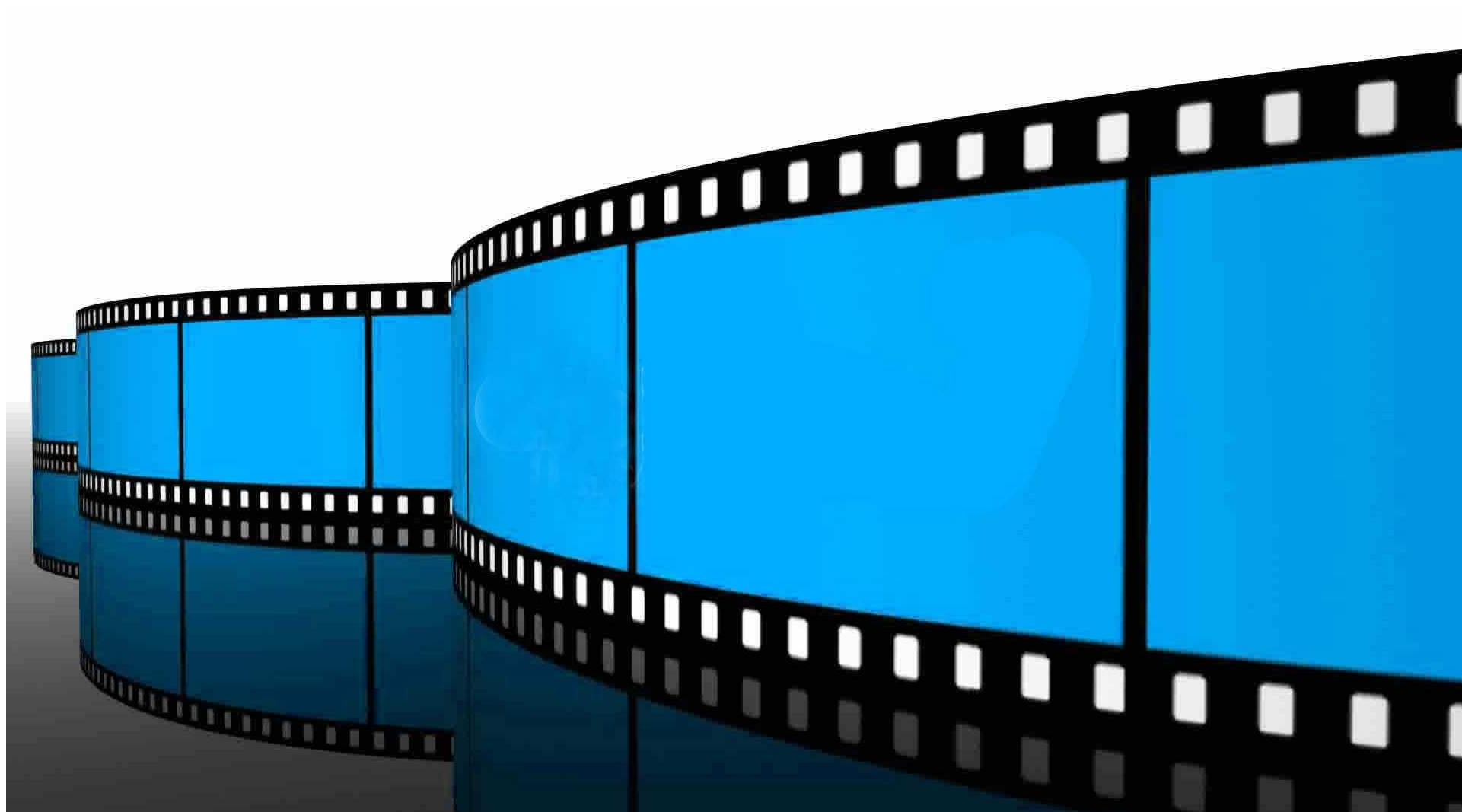



# Photographs

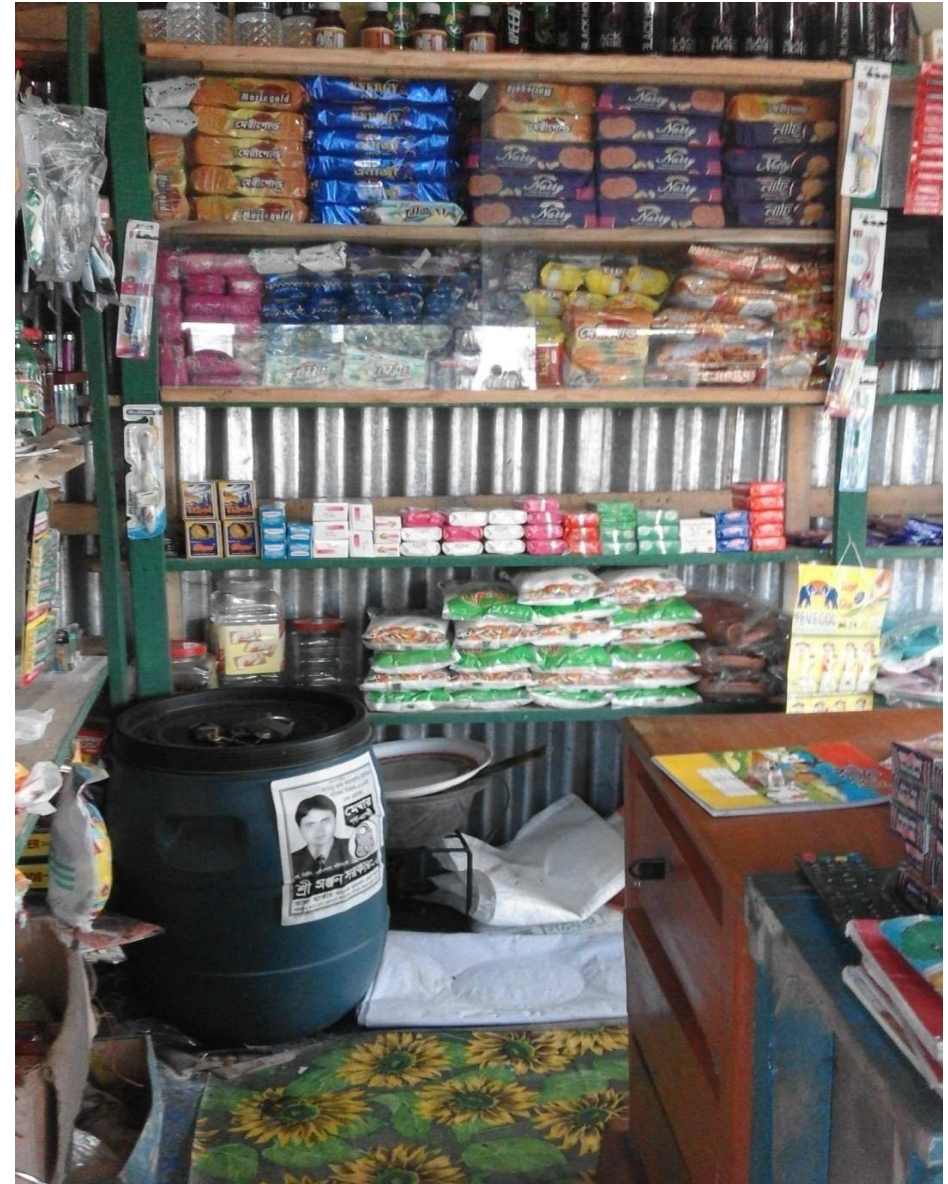



# Photographs















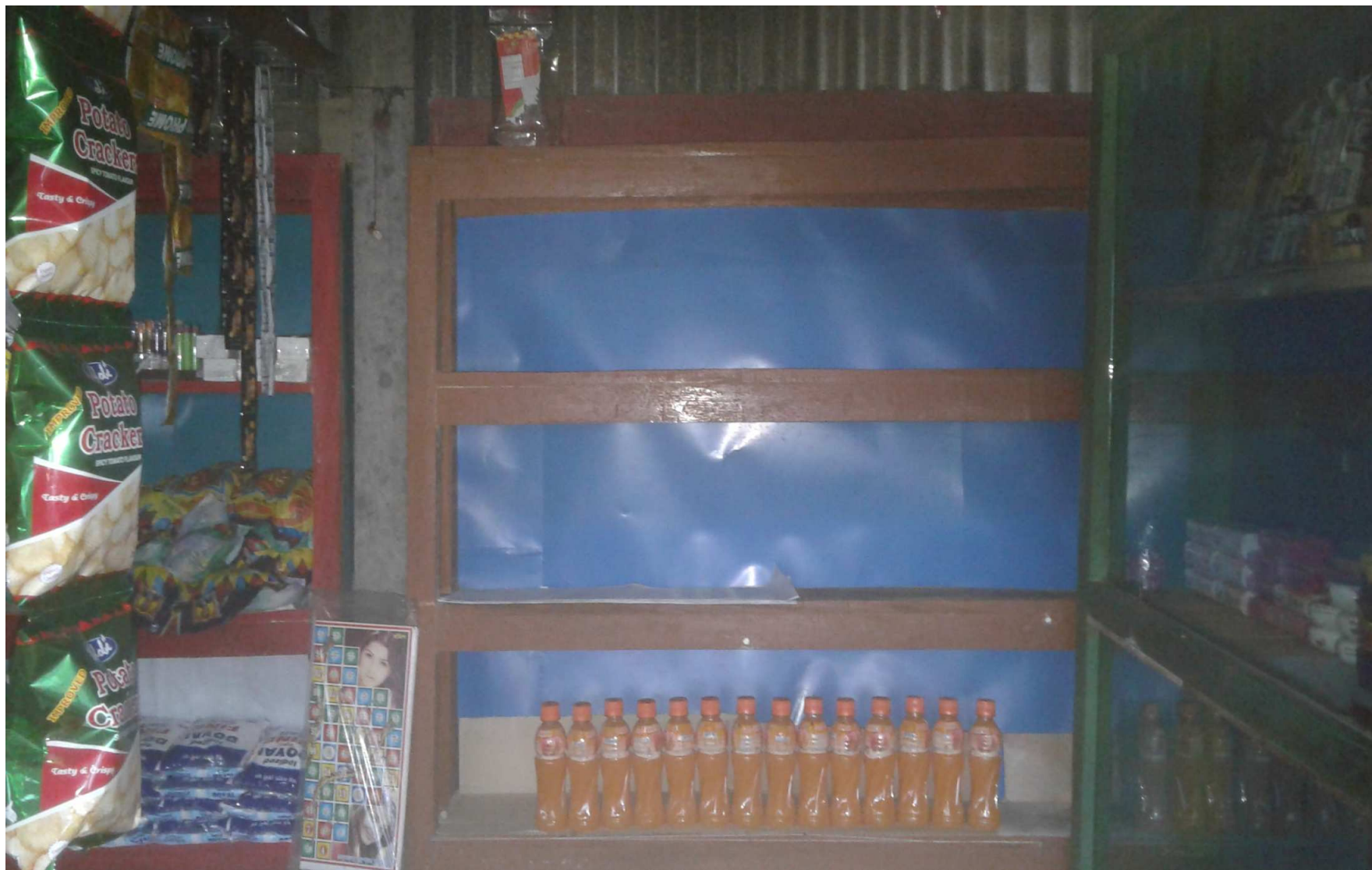



গণপ্রজাতন্ত্রী বাংলাদেশ সরকার  
 Government of the People's Republic of Bangladesh  
 NATIONAL ID CARD / জাতীয় পরিচয় পত্র



নাম: মোঃ বিল্লাল  
 Name: Md Billal  
 পিতা: মৃত কাদু ভূইয়া  
 মাতা: মোসাঃ শাহনারা  
 Date of Birth: 01 Apr 1983  
 ID NO: 1317643109076



গণপ্রজাতন্ত্রী বাংলাদেশ সরকার  
 Government of the People's Republic of Bangladesh  
 NATIONAL ID CARD / জাতীয় পরিচয় পত্র



নাম: মোসা সাহানারা বেগম  
 Name: Mst Shanara  
 স্বামী: মৃত কালু  
 মাতা: মৃত আমেনা  
 Date of Birth: 01 May 1963  
 ID NO: 1317643109097



এই কার্ডটি গণপ্রজাতন্ত্রী বাংলাদেশ সরকারের সম্পত্তি। কার্ডটি ব্যবহারকারী ব্যক্তিত্ব অন্য কোথাও পাওয়া গেলে নিকটস্থ পোষ্ট অফিসে জমা দেয়ার জন্য অনুরোধ করা হলো।  
 ঠিকানা: বাসা/হোল্ডিং: ভূইয়া বাড়ি, গ্রাম/রাস্তা: চরপয়ালী, ডাকঘর: আচলহিলা - ৩৬৪০, মতলব দক্ষিণ, চাঁদপুর

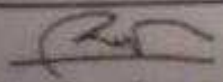

প্রদানকারী কর্তৃপক্ষের স্বাক্ষর      প্রদানের তারিখ: ০৫/০৭/২০০৮



এই কার্ডটি গণপ্রজাতন্ত্রী বাংলাদেশ সরকারের সম্পত্তি। কার্ডটি ব্যবহারকারী ব্যক্তিত্ব অন্য কোথাও পাওয়া গেলে নিকটস্থ পোষ্ট অফিসে জমা দেয়ার জন্য অনুরোধ করা হলো।  
 ঠিকানা: বাসা/হোল্ডিং: ভূইয়া বাড়ি, গ্রাম/রাস্তা: চরপয়ালী, ডাকঘর: আচলহিলা - ৩৬৪০, মতলব দক্ষিণ, চাঁদপুর

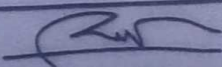

প্রদানকারী কর্তৃপক্ষের স্বাক্ষর      প্রদানের তারিখ: ০৫/০৭/২০০৮

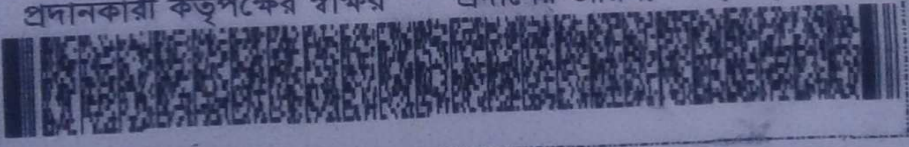





-ঃ সম্মানিত সদস্যদের দৃষ্টি আকর্ষণ :-

১. পাশ বই ছাড়া কোন লেনদেন করবেন না। আপনার সম্বল এবং কিস্তির টাকা পাশ বইয়ে এন্ট্রি হয়েছে কিনা এবং গ্রহণকারীর স্বাক্ষর আছে কিনা দেখে নিন।
২. সম্বল জমা ও উত্তোলনের টাকা পাশ বইয়ে এন্ট্রি হয়েছে কিনা দেখে নিন।
৩. কেন্দ্র মিটিং অথবা ব্যাংকের কাউন্টার ছাড়া অন্য কোথাও টাকার লেনদেন করবেন না।
৪. উত্তোলনকৃত ঋণ ও আমানতের টাকা বুকে নিয়ে অফিস ত্যাগ করুন। উত্তোল্য ঋণের টাকা কাউন্টারে ধার দেবেন না।
৫. প্রতি জানুয়ারী মাসের শুরুতে আমানতের মুনাকার টাকা পাশ বইয়ে জমা করিয়ে ম্যানেজার/সেকেন্ড অফিসারের স্বাক্ষরসহ বুকে নিন।
৬. শাখার এসে ম্যানেজার/সেকেন্ড অফিসারের উপস্থিতিতে ডিপোজিট স্লিপের মাধ্যমে অন্যান্য জমাবোধ্য টাকা জমা করুন।
৭. কেন্দ্র মিটিং ছাড়া ঋণের টাকা এককালীন জমার ক্ষেত্রে ম্যানেজার/সেকেন্ড অফিসারের উপস্থিতিতে শাখার এসে জমা দিন।
৮. পাশ বইসহ আমানত রশিদ নিজের কাছে যত্নসহকারে সংরক্ষণ করুন। হিসাব পরীক্ষার জন্য ব্যাংক থেকে পাশ বই গ্রহণ করা হলে, পাশ বই ব্যাংকে জমা দেয়ার পরবর্তী সাত দিনের মধ্যে ফেরৎ নিন।



গ্রামীণ ব্যাংক

নারায়ণপুর মতলব শাখা শাখা

সহজ ঋণের পাশ বই

নাম রাহস্যনাম

কৃষি নং ২৯৮৪/১

গ্রুপ নং ০১

কেন্দ্র নং ৩৮৮

কেন্দ্রের নাম চৈতন্যমণ্ডলী ড্রাম

বই ইস্যুর তারিখ ২৯/১০/২০১৮

শাখা ব্যবস্থাপকের স্বাক্ষর

১৪ ঋণী নং ২০৮৪/১ গ্রুপ নং ০৮

১৫ হিসাব নং ১৫

সফরী আমানত : স

জিপিএস : প

শেয়ার করে সংক্রান্ত তথ্য

ক্রয়ের তারিখ টাকা ম্যানেজারের স্বাক্ষর

ঋণ পরিশোধে নিয়মিত থাকলে ব্যক্তিগত সফরী হিসাবের টাকা যখন যত ইচ্ছা তখন তত টাকা উঠাতে পারবেন। যখন যত টাকা ইচ্ছা তত টাকা এই হিসাবে যেকোন সময় জমা রাখতে পারবেন।

তারিখ	বিবরণ	কিস্তি নম্বর	সহজ ঋণ			ঋণ			সফরী আমানত			দান জিপিএস			ঋণ বীমা			স্বাক্ষর	
			কিস্তি আদায়	পরিশোধের বাকী	সুদ আদায়	কিস্তি আদায়	পরিশোধের বাকী	সুদ আদায়	জমা	উত্তোলন	ব্যালেন্স	জমা	উত্তোলন	ব্যালেন্স	জমা	উত্তোলন	ব্যালেন্স	কর্মী	মাসের
২১/১১/১৭		০২	৭৭০	২৬০৭০	৪৮৮			১২৬		২২৫৮			২০৭৮						
৮/১১/১৭		২৩	৭৭০	২৭১২০	৪৮৮			৭৮		২২৬৩									
২৫/১১/১৭		২৪	৭৭০	২৮২২০	৪৮৮			৭৮		২২৬৮									
২৫/১১/২০১৭	জিপিএস		০৬৪৫০	১৩৪০০০															
২২/১১/১৭		২	৭৭০	৩৪২৬০	৪৮৮			৭৮	৬০০	২২৭৩	৬০০	৬	২০৭৮						
২২/১১/১৭		২	৭৭০	৩৫৩১০	৪৮৬			৭৮		২২৮৮									
১০/১১/১৭			২২০	৬০২৪০				১৪৪		২৪০২	১০৬		২০৬৮						
১০/১১/১৭		৩	৭৭০	৬২৪৭০	৪৮৬			৭৮		২৪১৭									
২২/১১/১৭		৪	৭৭০	৬৩৬০০	৪৮৬			৭৮		২৪২৭									
২২/১১/১৭		৫	৭৭০	৬৪৭৩০	৪৮৬			৭৮		২৪৩৭									
২২/১১/১৭		৬	৭৭০	৬৫৮৬০	৪৮৬			৭৮		২৪৪৭									
২০/১১/১৭		৭	৭৭০	৬৭০২০	৪৮৬			৬০		২৪৬২			২০৬৮						
২১/১১/১৭		৮	৭৭০	৬৮১৯০	৪৮৬			৭০		২৪৭৭									
২১/১১/১৭		৯	৭৭০	৬৯৩৬০	৪৮৬			৭০		২৪৯২									
২১/১১/১৭		১০	৭৭০	৭০৫৩০	৪৮৬			৭০		২৫০৭									
২১/১১/১৭		১১	৭৭০	৭১৭০০	৪৮৬			৭০		২৫২২									
২১/১১/১৭		১২	৭৭০	৭২৮৭০	৪৮৬			৭০		২৫৩৭									
২১/১১/১৭		১৩	৭৭০	৭৪০৪০	৪৮৬			৭০		২৫৫২									
২১/১১/১৭		১৪	৭৭০	৭৫২১০	৪৮৬			২৫		২৫৬৭									

নোট : যতোক বার সহজ ঋণ বিতরণের পর নতুন কিস্তি আদায় শুরু হলে কিস্তি নম্বর প্রথম থেকে (১ থেকে) শুরু করতে হবে।

শাখা ব্যবস্থাপকের স্বাক্ষর :

১৬ ঋণী নং ২০৮৪/১ গ্রুপ নং ০৯

১৭ হিসাব নং ১৭

সফরী আমানত : স

জিপিএস : প

শেয়ার করে সংক্রান্ত তথ্য

ক্রয়ের তারিখ টাকা ম্যানেজারের স্বাক্ষর

ঋণ পরিশোধে নিয়মিত থাকলে ব্যক্তিগত সফরী হিসাবের টাকা যখন যত ইচ্ছা তখন তত টাকা উঠাতে পারবেন। যখন যত টাকা ইচ্ছা তত টাকা এই হিসাবে যেকোন সময় জমা রাখতে পারবেন।

তারিখ	বিবরণ	কিস্তি নম্বর	সহজ ঋণ			ঋণ			সফরী আমানত			দান জিপিএস			ঋণ বীমা			স্বাক্ষর	
			কিস্তি আদায়	পরিশোধের বাকী	সুদ আদায়	কিস্তি আদায়	পরিশোধের বাকী	সুদ আদায়	জমা	উত্তোলন	ব্যালেন্স	জমা	উত্তোলন	ব্যালেন্স	জমা	উত্তোলন	ব্যালেন্স	কর্মী	মাসের
০৬/১১/১৭		১৫	৭৭০	২০৮৬০	২০৬			৭৬		০৬৬৭									





ইউনিয়ন কর্ম  
(১২৩ নং বিধান দ্রষ্টব্য)

০৪ নং নসরামপুর ইউনিয়ন পরিষদ  
ডাকঘর নসরামপুর উপজেলা মতলব (দঃ) জেলা চাঁদপুর বাংলাদেশ।

লাইসেন্স নং ৪৭০ **ব্যবসা বাণিজ্যের লাইসেন্স** তারিখ ২০/০৪/২০২২

দোকান প্রতিষ্ঠানের নাম বিপ্লব চেয়ার  
লাইসেন্স প্রাপকের নাম চেয়ার বিপ্লব  
পিতা/ স্বামীর নাম সূত্র কালু চেয়ার  
ঠিকানা চরঙ্গালী ডেইরি বাড়ীর সামনে, মতলব (দঃ), চাঁদপুর  
অত্র ইউনিয়নের আওতাধীনে ও বাহিরে ১লা জুলাই ২০১৬ইং তারিখ হইতে ৩০ জুন ২০২২  
এক বৎসরকাল হিসাবে তাহার

ব্যবসায়ের ধরণ সূত্র ব্যবসা

ব্যবসা চালাইয়া যাওয়ার জন্য তৎকর্তৃক ২০০/- টাকা  
(কথায়) দুই সাত টাকা মাত্র

প্রদত্ত হওয়ায় তাহাকে এই লাইসেন্স প্রদান করা হইল।

২০.০৪.২০২২  
মেম্বারশিপ মোহন কালু  
চেয়ারম্যান  
নসরামপুর ইউনিয়ন পরিষদ  
মতলব (দঃ), চাঁদপুর।





## প্রত্যয়ন পত্র

আমি প্রত্যয়ন করছি যে, “বিপ্লব স্টোর” এর মালিক মোঃ বিপ্লব এর দোকানঘর নিজস্ব জমির উপর। আমি এটি সরজমিনে দেখে যাচাই করে দেখেছি।

সাক্ষর: 

নাম: মোঃহাবিবুর রাহমান

পদবী: প্রঃ ইউনিট ম্যানেজার

ইউনিট: মতলব ।



*Presented at*  
**119<sup>th</sup> Internal Design Lab**  
on April 20, 2017 at GT

