

A Nobin Udyokta Project

MS. Rab Furniture

মেসার্স রব ফার্নিচার মার্ট

প্রোঃ মোঃ ইব্রাহিম

বোতলবুনিয়া রোড, হেতালিয়া, পটুয়াখালি।

Project by: Md. Ibrahim

NU Identified by : Md. Yusuf

Verified By: Md. Moksed Ali

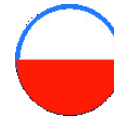

GRAMEEN TRUST

Patuakhali Unit

Anchal-6



GT Social Business Unit, Patuakhali

BRIEF BIO OF THE PROPOSED NOBIN UDYOKTA



Name	:	Md. Ibrahim
Age	:	01/09/1986
Marital status	:	Unmarried
Children	:	0 Son, 0 daughter
No. of siblings:	:	03 Brother, 02 Sister
Parent's and GB related Info		
(i) Who is GB member	:	Mother <input checked="" type="checkbox"/> Father <input type="checkbox"/>
(ii) Mother's name	:	Rupban
(iii) Father's name	:	Abdul Motaleb Hawlader
(iv) GB member's info	:	Member since: 1985 to 2014. Branch: Dibuapur, Patuakhali Sadar. Centre no: 46/M, Group: 0,Loni no:3164, First loan: 2500/- Existing loan: N/A, Outstanding: N/A
Further Information:		
(v) Who pays GB loan installment	:	N/A
(vi) Mobile lady	:	N/A
(vii) Grameen Education Loan	:	N/A
(viii) Any other loan like GCCN, GKF etc..	:	N/A
(ix) Others	:	N/A
Education	:	Seven

BRIEF BIO OF THE PROPOSED NOBIN UDYOKTA

(Continued)



Present Occupation	:	Furniture Business
Trade License Number	:	015/2017-2018
Initial Investment (Own)	:	40,000tk
Business Experiences:	:	15 years
Training Info.	:	N/A
Other Own/Family Sources of Income	:	N/A
Other Own/Family Sources of Liabilities	:	N/A
NU Contact Info	:	01774-912409
NU Project Source/Reference	:	GT Patuakhali Unit Office

BRIEF HISTORY OF GB LOAN Utilization by Family



NU's mother has been a member of Grameen Bank Since 1985 to 2014. At first his mother took a loan amount of 2,500 BDT from GB. She invested the money in her husband's Business. NU's mother gradually improved their life standard by using GB loan.

PROPOSED BUSINESS Info.



Business Name	:	M/S. Rab Furniture Mart
Address/ Location	:	Hetalia Badghat, Patuakhali Sadar
Total Investment in BDT	:	6,80,000/-
Financing	:	Self BDT : 6,00,000 (from existing business) - 88% Required Investment BDT : 80,000 (as equity) - 12%
Present salary/drawings from business (estimates)	:	BDT 12,000
Proposed Salary	:	BDT 13,000
i. Proposed Business % of present gross profit margin	:	40%
ii. Estimated % of proposed gross profit margin	:	40%
iii. Agreed grace period	:	2 months

PRESENT & PROPOSED INVESTMENT Breakdown



Particulars	Existing Business (BDT)	Proposed (BDT)	Total (BDT)
Investments in different categories:	(1)	(2)	(1+2)
Present stock items:			
i. Advance: 40,000	6,00,000		6,00,000
ii. Goods: 3,55,000			
iii. Decoration+Mechine: 2,15,000			
Proposed Stock Items:		80,000	80,000
Total Capital	6,00,000	80,000	6,80,000

N.B: Details of Present stock (*) & proposed (**) items have enclosed in next slide.

PRESENT & PROPOSED INVESTMENT Breakdown



Present Stock item	
Product name	Amount
Semi Box Khat (4p)	80,000
Sofa set	40,000
Wear drop (2p)	70,000
Raintree Kat	40,000
Mehegoni kat	50,000
Karai Kat	50,000
Dressing Table (2p)	25,000
Total Present Stock	3,55,000

Proposed stock item	
Product Name	Amount
Joined Machine	80,000
Total Proposed Stock	80,000

EXISTING BUSINESS OPERATIONS Info.



Particulars	Existing Business (BDT)		
	Daily	Monthly	Yearly
Sales (A)	8,000	2,40,000	28,80,000
<i>Less: Cost of sale (B)</i>	4,800	1,44,000	17,28,000
Gross Profit 40% (A-B)= [C]	3,200	96,000	11,52,000
<i>Less: Operating Costs</i>			
Electricity bill		1,200	14,400
Generator bill		0	0
Night Guard bill		50	600
Internet bill		0	0
Shop rent		1,100	13,200
Mobile bill		500	6,000
Salary from Business		12,000	1,44,000
Staff Salary		40,000	4,80,000
Convince		500	6,000
Others (Entertainment)		500	6,000
<i>Non Cash Item:</i>			
Dep. Exp. (2,15,000*12%)		2,150	25,800
Total Operating Cost (D)		58,000	6,96,000
Net Profit (C-D):		38,000	4,56,000

FINANCIAL PROJECTION OF NU BUSINESS PLAN



Particulars	Year 1 (BDT)			Year 2 (BDT)		
	Daily	Monthly	Yearly	Daily	Monthly	Yearly
Sales (A)	9,000	2,70,000	32,40,000	10,000	3,00,000	36,00,000
<i>Less: Cost of Sale (B)</i>	5,400	1,62,000	19,44,000	6,000	1,80,000	21,60,000
Gross Profit 40% (A-B)=(C)	3,600	1,08,000	12,96,000	4,000	1,20,000	14,40,000
Less operating cost :						
Electricity bill		1,400	16,800		1,600	19,200
Generator bill		0	0		0	0
Night Guard Bill		50	600		100	1,200
Shop Rent		1,100	13,200		1,100	13,200
Dis bill		0	0		0	0
Mobile Bill		600	7,200		700	8,400
Salary from Business		13,000	1,56,000		13,000	1,56,000
Staff salaty		44,000	5,28,000		50,000	6,00,000
Convince		600	7,200		700	8,400
Others		600	7,200		700	8,400
Non Cash Item:						
Dep. Exp (2,15,000*12%)		2,150	25,800		2,150	25,800
Total Operating Cost (D)		63,500	7,62,000		70,050	8,40,600
Net Profit (C-D) = (E)		44,500	5,34,000		49,950	5,99,400
GT payback		48,000			48,000	
Retained Income:		4,86,000			5,51,400	

CASH FLOW Projection on Business Plan (Rec. & Pay.)



SL#	Particulars	Year 1	Year 2
		(BDT)	(BDT)
1	Cash Inflow		
1.1	Investment Infusion by Investor	80,000	0
1.2	Net Profit	5,34,000	5,99,400
1.3	Depreciation (Non cash item)	25,800	25,800
1.4	Opening Balance of Cash Surplus	0	5,11,800
	Total Cash Inflow	6,39,800	11,37,000
2	Cash Outflow		
2.1	Purchase of Product	80,000	0
2.2	Payment of GT Loan*	0	0
2.3	Investment Pay Back (Including Ownership Tr. Fee)	48,000	48,000
	Total Cash Outflow	1,28,000	48,000
3	Net Cash Surplus	5,11,800	10,89,000

SWOT Analysis



STRENGTH

- Business Experience and Skill
- Maintain Daily accounts
- 14 hours shop open
- No loan against business
- Located beside Road

WEAKNESS

- Lack of investment
- Credit Sale

OPPORTUNITIES

- Expansion of Business
- Increasing the number of Customer
- Have chance to grab new customer

THREATS

- Fire.
- Theft.
- Political Instability may reduce the sale.

Photographs













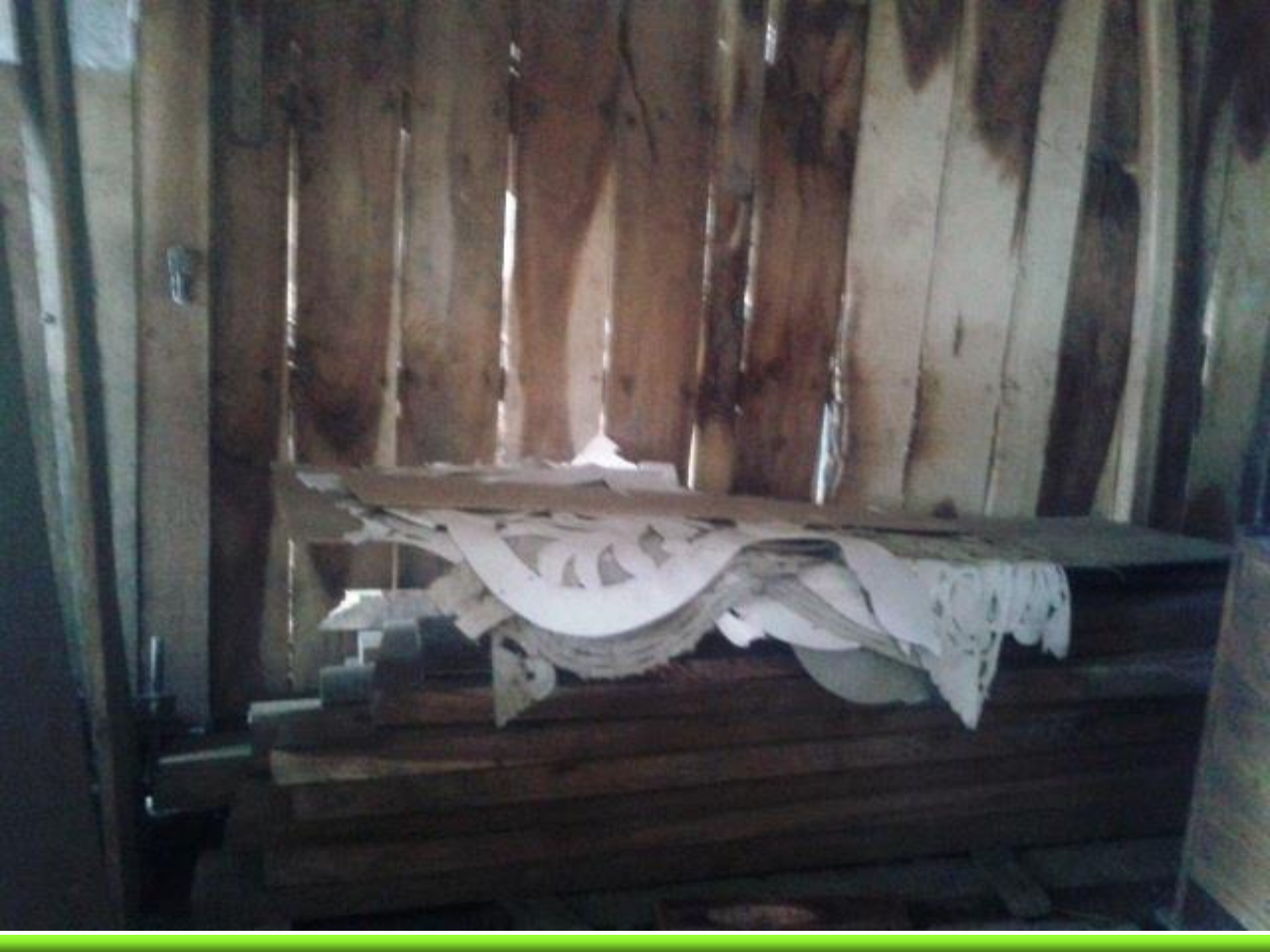



Handwritten Bengali text on the blue panel of the machine, likely indicating the manufacturer or model. The text is written in a cursive style and includes characters such as 'সি. এ. সি.', 'কলিকতা', and 'বঙ্গদেশ'.















গণপ্রজাতন্ত্রী বাংলাদেশ সরকার
Government of the People's Republic of Bangladesh
NATIONAL ID CARD / জাতীয় পরিচয় পত্র



নাম: মোঃ ইব্রাহীম

Name: Md:Ebrahim

পিতা: আঃ মোতালেব হাওলাদার

মাতা: রূপবান

Date of Birth: 01 Sep 1986

ID NO: 7819567198182

ইব্রাহীম

এই কার্ডটি গণপ্রজাতন্ত্রী বাংলাদেশ সরকারের সম্পত্তি। কার্ডটি ব্যবহারকারী ব্যতীত অন্য কোথাও পাওয়া গেলে নিকটস্থ পোষ্ট অফিসে জমা দেয়ার জন্য অনুরোধ করা হলো।

ঠিকানা: গ্রাম/রাস্তা: বিরাজলা, ডাকঘর: বোতলবুনিয়া, পটুয়াখালী সদর, পটুয়াখালী

১২০০২

প্রদানকারী কর্তৃপক্ষের স্বাক্ষর প্রদানের তারিখ: ১৩/০৬/২০০৮



কালিকাপুর ইউনিয়ন পরিষদ
KALIKAPUR UNION PARISHAD

সদর উপজেলা, পটুয়াখালী।

লাইসেন্স ইস্যুর তারিখ
ইস্যুর তারিখ নং: ০৯৫
২০১৭-২০১৮ ৭.১ JUL ২০১৭



ট্রেড লাইসেন্স
TRADE LICENCE

স্থানীয় সরকার (ইউনিয়ন পরিষদ) আইন ২০০৯ এর ১০৩ এর ১ ও ২ নং উপধারা অনুযায়ী পেশা বাণিজ্য-কমিউনিটি এবং জীবিকা-বৃত্তির উপর আবেদিত হত আদায়ের লক্ষ্যে নিম্নে বর্ণিত ন্যাকি-প্রতিষ্ঠানের অন্তর্ভুক্ত ট্রেড লাইসেন্স ইস্যু করা হইল।

০১.	ব্যবসা প্রতিষ্ঠানের নাম	মেসার্স রূপ ফার্নিচার মার্গ	
০২.	মালিকের নাম	মোঃ ইব্রাহীম হাওলাদার	
০৩.	পিতার নাম	আঃ মোতালেব হাওলাদার	
০৪.	মাতার নাম	মেসার্স রূপবান	
০৫.	ফোন/ মোবাইল নম্বর	০১৭৭৪-৭১২৪০৭	
০৬.	ঠিকানা	প্রতিষ্ঠানের ঠিকানা	মালিকের স্থায়ী ঠিকানা
		হেতালিয়া বাঘচাট গ্রামঃ পূর্ব হেতালিয়া পোষ্টঃ মহালখাছিয়া উপজেলা ও জেলাঃ পটুয়াখালী।	গ্রামঃ পূর্ব হেতালিয়া পোষ্টঃ মহালখাছিয়া উপজেলা ও জেলাঃ পটুয়াখালী।
০৭.	পরিশোধিত মূলধন (১৫% কোম্পানির ক্ষেত্রে)	প্রযোজ্য নহে	
০৮.	ব্যবসার ধরণ	ফার্নিচার	
০৯.	ট্রেড লাইসেন্স/ নবায়ন ফি (বার্ষিক)	টাকায় (অংকে)	৫০০/-
১০.	জ্যাক ১৫%	টাকায় (অংকে)	৭৫/-
১১.	সাইনবোর্ড ফর (১০%-বার্ষিক)	টাকায় (অংকে)	৫০/-
		মোট	৬২৫/- (কথায়)। ছয়শত পঁচিশ টাকা মাত্র

লাইসেন্সধারীর নিকট হতে সকল বকেয়া পাওনা বিভিন্ন হিসাবে ব্যাংক জমা রাখা নং _____ তারিখ _____ এর মাধ্যমে আদায় করা হয়েছে। লাইসেন্সটি ২০১৭ নম্বর রেজিষ্টার বইয়ের ১০২ নং পৃষ্ঠায় পিলিবদ্ধ করা হয়েছে। উক্ত টাকা গ্রহণ করিয়া ২০১৭-২০১৮ অর্থ বছরে অত্র ইউনিয়নের সীমানার মধ্যে আবশ্যিক ব্যবসা চালাইবার অনুমতি দেওয়া গেল। ৩০ JUN ২০১৭ ইং তারিখ পর্যন্ত অত্র লাইসেন্স বৈধ বলিয়া গণ্য হইবে এবং প্রতি বছর নবায়ন করিতে হইবে।

পদ্মান কুমার লস্কর
সচিব
কালিকাপুর ইউনিয়ন পরিষদ
পটুয়াখালী সদর।

৩০৩ সচিবালয় ইসলামাবাদ
কালিকাপুর ইউনিয়ন পরিষদ
পটুয়াখালী সদর।



গণপ্রজাতন্ত্রী বাংলাদেশ সরকার
Government of the People's Republic of Bangladesh

NATIONAL ID CARD / জাতীয় পরিচয় পত্র



নাম: আঃ মোতালেব

Name: Abdul Motaleb

পিতা: মৃত সুন্দর আলী হাং

মাতা: মৃত জয়নব

Date of Birth: 01 Jan 1956

ID NO: 7819567198709

ম: মোতালেব হাং

এই কার্ডটি গণপ্রজাতন্ত্রী বাংলাদেশ সরকারের সম্পত্তি। কার্ডটি ব্যবহারকারী ব্যতীত অন্য কোথাও পাওয়া গেলে নিকটস্থ পোস্ট অফিসে জমা দেয়ার জন্য অনুরোধ করা হলো।

ঠিকানা: গ্রাম/রাস্তা: বিরাজলা, ডাকঘর: বোতলবুনিয়া, পটুয়াখালী সদর, পটুয়াখালী

[Signature]

প্রদানকারী কর্তৃপক্ষের স্বাক্ষর প্রদানের তারিখ: ১৩/০৬/২০০৮



ফর্ম নম্বর : ৮৫১৯

০০৬৪৬২

গ্রামীণ ব্যাংক
পটুয়াখালী পটুয়াখালী শাখা

ঋণ পরিশোধের সার্টিফিকেট

ঋণ গ্রহীতা এখানে উল্লিখিত ঋণ পরিশোধ করার পর পুনরায় ১৩/০৬/০৮ তারিখে ঋণ গ্রহণ করেছেন।

ঋণ গ্রহীতা

ঋণীর নাম: কপালদাস ঋণী নম্বর: ৬১৬৪

সমিতির নাম: হ. বিলাল হোসেন/ম. বিলাল নম্বর: ২/৪১

মূল ঋণের পরিমাণ: ২০০০/- টাকা (কথায়): দুই হাজার টাকা মাত্র।

মূল ঋণ পরিশোধের তারিখ: ২০০৮/০৬/১৩ তারিখের মূল ঋণ পরিশোধ হয়েছে ৫০

পরিশোধকৃত সুদের পরিমাণ: ২০০/- টাকা (কথায়): দুই হাজার আটশত টাকা মাত্র।

মূল পরিশোধের তারিখ: ২০০৮/০৬/১৩ পরিশোধকৃত অসমতালীন অর্থবিলের পরিমাণ

ঋণ পরিশোধের তারিখ: ২০০৮/০৬/১৩

অসমতালীন অর্থবিল পরিশোধের তারিখ: ২০০৮/০৬/১৩

ঋণ নম্বর: ২০

উপরোক্ত ঋণ সম্পূর্ণরূপে পরিশোধ করার জন্য আপনাকে ধন্যবাদ জানাচ্ছি।

ব্যাংক কর্মীব/সহকারী স্বাক্ষর: *[Signature]* তারিখ: ১৩/০৬/০৮

সিনিয়র সহকারী স্বাক্ষর: *[Signature]* তারিখ: ১৩/০৬/০৮

শাখা ব্যবস্থাপকের স্বাক্ষর: *[Signature]* তারিখ: ১৩/০৬/০৮

₹১০০



₹১০০

একশত টাকা

কট ৪৭৭২৪৭২

০৬/০১/২০১৮
১৫/০১/২০১৮
২য় পক্ষের স্বাক্ষর
ডাঃ ইব্রাহিম হাওলাদার

নিম্নলিখিতের প্রবেশের বর্ধন

দোকানের জায়গা মাটি ভাড়ার চুক্তিপত্র

- ১ম পক্ষ : মোঃ ফজলুল হক ব্যাটী, পিতাঃ মোঃ ইয়াকুব আলী ব্যাটী, গ্রামঃ পূর্ব হেতালিয়া, পোষ্টঃ মহালপাছিয়া, উপজেলা ও জেলাঃ পটুয়াখালী, ধর্ম- ইসলাম, পেশাঃ ব্যবসা, জাতীয়তা- বাংলাদেশী।
- ২য় পক্ষ : মোঃ ইব্রাহিম হাওলাদার, পিতাঃ আব্দুল মোতালেব হাওলাদার, গ্রামঃ দক্ষিণ বিরাজলা, পোষ্টঃ বোতলবুনিয়া, উপজেলা ও জেলাঃ পটুয়াখালী, ধর্ম- ইসলাম, পেশাঃ ব্যবসা, জাতীয়তা- বাংলাদেশী।

পরম করনাময় অল্লাহ তা'য়ালার নামে অত্র মাটি ভাড়ার চুক্তিপত্র আরম্ভ করিতেছি যে, আমি ১ম পক্ষ আমার নিজ স্বকীয় হেতালিয়া বীথখাটের বোতলবুনিয়া সড়কের উত্তর পাশের দৈর্ঘ্য ৩০ হাত ও প্রস্থ ১৬ হাত জায়গাটিকে ১০ বছর মেয়াদী মাটি ভাড়া দেওয়ার প্রস্তাব করিলে ২য় পক্ষ উহা নিম্ন লিখিত শর্ত সাপেক্ষে ভাড়া লিতে রাজি হইয়া অত্র চুক্তিনামা সম্পাদন করিলাম।

শর্তাবলী

১. অত্র চুক্তিপত্র ২০/০১/২০১৪ইং তারিখ হইতে ১৯/০১/২০২৪ইং তারিখ পর্যন্ত মোট ১০ বছর ভাড়ার জন্য চুক্তিতে আবদ্ধ হইলেন।

₹৫০



₹৫০

পঞ্চাশ টাকা

কট ২১৯১৫১৫

২. ২য় পক্ষ ১ম পক্ষকে জামানত বাবদ ৪০,০০০/- (চল্লিশ হাজার) টাকা প্রদান করিলেন। বাহা মেয়াদ শেষে ১ম পক্ষ ২য় পক্ষকে ফেরত দিবেন।
৩. প্রতি মাসের ভাড়া ১,১০০/- (এক হাজার একশত) টাকা করিয়া প্রতি ইংরেজী মাসের ১-৫ তারিখের মধ্যে ২য় পক্ষ ১ম পক্ষকে ভাড়া প্রদান করিবেন। উল্লেখ্য যে, ১০ বছরের ভিতরে ১ম পক্ষ কোনো রকম ভাড়া বাড়াইতে পারিবেন না।
৪. ২য় পক্ষ বিদ্যুৎ সংযোগ আনার জন্য যাতীয় খরচ নিজে বহন করিবেন। উল্লেখ্য যে ১ম পক্ষ বিদ্যুৎ সংযোগ আনার জন্য ২য় পক্ষকে সর্বদা সহযোগীতা করিবেন।
৫. ২য় পক্ষ প্রতি মাসের বিদ্যুৎ বিল নিজে পরিশোধ করিবেন।

এই চুক্তিনামা লিখাইয়া পড়াইয়া ইহার মর্ম অবহিত হইয়া উপরিভাবে ও নিম্ন ভাগে সহি স্বাক্ষর সম্পাদন করিলাম। উক্ত শর্ত সমূহের কোনো শর্ত কোনো পক্ষ ভঙ্গ করিলে যে কোনো অপরাধের বিরুদ্ধে আইনানুগ ব্যবস্থা গ্রহণ করিতে পারিবেন। ইতি-তারিখঃ ২০/০১/২০১৪ইং

স্বাক্ষরদের স্বাক্ষরঃ

- ১।
- ২।
- ৩।
- ৪।
- ৫।

১ম পক্ষের স্বাক্ষর
ডাঃ ইব্রাহিম হাওলাদার

২য় পক্ষের স্বাক্ষর
ডাঃ ইব্রাহিম হাওলাদার



Presented at
..... Internal Design Lab
on 2017 at GT

