

A Nobin Udyokta Project

Mehedi Store

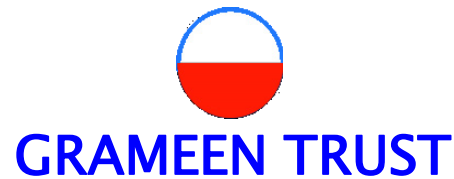

Project by: Md. Saiful Islam
NU Identified by : Arun Chandro Mondol
Verified By: Md. Yusuf



Patuakhali Unit
Anchal-6



GT Social Business Unit, Patuakhali



BRIEF BIO OF THE PROPOSED NOBIN UDYOKTA

Name	:	Md. Saiful Islam
Age	:	02/03/1993
Marital status	:	Unmarried
Children	:	Son: 0 Daughter: 0
No. of siblings:	:	04 Brother & 02 Sister
Parent's and GB related Info (i) Who is GB member (ii) Mother's name (iii) Father's name (iv) GB member's info	:	Mother <input checked="" type="checkbox"/> Father <input type="checkbox"/> Amena Begum Abdul Kader Hawlader Member since: 2000 to Now. Branch: Dibuapur, Patuakhali. Centre no. 38/M, Group: 01 Loanee No:2689, First loan: 5.000/- Existing loan: 1,00,000, Outstanding: 36,000.
Further Information: (v) Who pays GB loan installment (vi) Mobile lady (vii) Grameen Education Loan (viii) Any other loan like GCCN, GKF etc.. (ix) Others	:	NU'S Father N/A N/A N/A N/A
Education	:	H.S.C

BRIEF BIO OF THE PROPOSED NOBIN UDYOKTA

(Continued)



Present Occupation	:	Grocery Business
Trade License Number	:	016-2017-2018
Initial Investment (Family Support)		2,00,000tk
Business Experiences:	:	3 years
Training Info.	:	N/A
Other Own/Family Sources of Income	:	Fathers
Other Own/Family Sources of Liabilities	:	N/A
NU Contact Info	:	01785-570121
NU Project Source/Reference	:	GT Patuakhali Unit Office

BRIEF HISTORY OF GB LOAN Utilization by Family



NU's mother has been a member of Grameen Bank Since 2000 to till now. At first his mother took a loan amount of 5,000 BDT from GB. She invested the money in her husband's Business. NU's mother gradually improved their life standard by using GB loan.

PROPOSED BUSINESS Info.



Business Name	:	Mehedi Store
Address/ Location	:	Hetalia Badghat, Patuakhali.
Total Investment in BDT	:	4,70,000/-
Financing	:	Self BDT : 4,00,000 (from existing business) – 85% Required Investment BDT : 70,000 (as equity) -15%
Present salary/drawings from business (estimates)	:	BDT 8,000
Proposed Salary	:	BDT 9,000
i. Proposed Business % of present gross profit margin	:	10%
ii. Estimated % of proposed gross profit margin	:	10%
iii. Agreed grace period	:	2 months

PRESENT & PROPOSED INVESTMENT Breakdown



Particulars	Existing Business (BDT)	Proposed (BDT)	Total (BDT)
Investments in different categories:	(1)	(2)	(1+2)
Present stock items:			
i. Advance: 0	4,00,000		4,00,000
ii. Goods: 3,06,000			
iii. Decoration+Miter+Freez: 94,000			
Proposed Stock Items:		70,000	70,000
Total Capital	4,00,000	70,000	4,70,000

N.B: Details of Present stock (*) & proposed (**) items have enclosed in next slide.

PRESENT & PROPOSED INVESTMENT Breakdown



Present Stock item	
Product name	Amount
Rice	48,000
Soap/Powder	25,000
Oil Item	50,000
Milk	20,000
Cosmetics items	15,000
Patayto+Egg	15,000
Salt+Sugar+Tea	27,000
Coconut Oil	16,000
Biscuts Item	15,000
Drinks	25,000
Grosary item	30,000
Others Products	20,000
Total Present Stock	3,06,000

Proposed stock item	
Product Name	Amount
Rice	30,000
Oil	10,000
Grocery Item	20,000
Semai +Nuduls	10,000
Total Proposed Stock	70,000

EXISTING BUSINESS OPERATIONS Info.



Particulars	Existing Business (BDT)		
	Daily	Monthly	Yearly
Sales (A)	10,000	3,00,000	36,00,000
<i>Less: Cost of sale (B)</i>	9,000	2,70,000	32,40,000
Gross Profit 10% (A-B)= [C]	1,000	30,000	3,60,000
<i>Less: Operating Costs</i>			
Electricity bill		800	9,600
Generator bill		0	0
Night Guard bill		100	1,200
Internet bill		0	0
Shop rent		0	0
Mobile bill		500	6,000
Salary from Business		8,000	96,000
Staff Salary		0	0
Convince		500	6,000
Others (Entertainment)		500	6,000
<i>Non Cash Item:</i>			
Dep. Exp. (94,000*15%)		1,175	14,100
<i>Total Operating Cost (D)</i>		11,575	1,38,900
Net Profit (C-D):		18,425	2,21,100

FINANCIAL PROJECTION OF NU BUSINESS PLAN



Particulars	Year 1 (BDT)			Year 2 (BDT)		
	Daily	Monthly	Yearly	Daily	Monthly	Yearly
Sales (A)	12,000	3,60,000	43,20,000	14,000	4,20,000	50,40,000
<i>Less: Cost of Sale (B)</i>	10,800	3,24,000	38,88,000	12,600	3,78,000	45,36,000
Gross Profit 10% (A-B)=(C)	1,200	36,000	4,32,000	1,400	42,000	5,04,000
Less operating cost :						
Electricity bill		1,000	12,000		1,200	14,400
Generator bill		0	0		0	0
Night Guard Bill		150	1,800		200	2,400
Shop Rent		0	0		0	0
Dis bill		0	0		0	0
Mobile Bill		600	7,200		700	8,400
Salary from Business		9,000	1,08,000		9,000	1,08,000
Staff salaty		0	0		0	0
Convince		600	7,200		700	8,400
Others		600	7,200		700	8,400
Non Cash Item:						
Dep. Exp (94,000*15%)		1175	14,100		1175	14,100
Total Operating Cost (D)		13,125	1,57,500		13,675	1,64,100
Net Profit (C-D) = (E)		22,875	2,74,500		28,325	3,39,900
GT payback		42,000			42,000	
Retained Income:		2,32,500			2,97,900	

CASH FLOW Projection on Business Plan (Rec. & Pay.)



SL#	Particulars	Year 1	Year 2
		(BDT)	(BDT)
1	Cash Inflow		
1.1	Investment Infusion by Investor	70,000	0
1.2	Net Profit	2,74,500	3,39,900
1.3	Depreciation (Non cash item)	14,100	14,100
1.4	Opening Balance of Cash Surplus	0	2,46,600
	Total Cash Inflow	3,58,600	6,00,600
2	Cash Outflow		
2.1	Purchase of Product	70,000	0
2.2	Payment of GT Loan*	0	0
2.3	Investment Pay Back (Including Ownership Tr. Fee)	42,000	42,000
	Total Cash Outflow	1,12,000	42,000
3	Net Cash Surplus	2,46,600	5,58,600

SWOT Analysis



STRENGTH

- Business Experience and Skill
- Maintain Daily accounts
- 14 hours shop open
- No loan against business
- Located beside Road

WEAKNESS

- Lack of investment
- Credit Sale

OPPORTUNITIES

- Expansion of Business
- Increasing the number of Customer
- Have chance to grab new customer

THREATS

- Fire.
- Theft.
- Political Instability may reduce the sale.

Photographs





adidas
Fly Emirates

20

Ever Ready

MADDER
Shopping Bag

B S
B S
K D S
G O A
G O A
J S P
S D





দুইতাল
স্বাস্থ্যকর্মে সহায়ক

১২ কেজি



প্লাস্টিক ও কাগজ হ্রাসে সাহায্য







Handful

Fresh Premium Ball

SEMI

SEMI

150
कजि
100

SEMI







১০০ রোগবাহী জীবাণু পর্যন্ত

সুরক্ষা দেয়

১০০

রোগবাহী জীবাণু পর্যন্ত

Dettol original

TRUSTED PROTECTION

সুতরাং লম্বা ১০০ পর্যন্ত রোগবাহী জীবাণু থেকে!

ICDDR,B

মেহেদী স্টোর

১০০ রোগবাহী জীবাণু পর্যন্ত

সুরক্ষা দেয়

১০০

রোগবাহী জীবাণু পর্যন্ত

Dettol original

TRUSTED PROTECTION

সুতরাং লম্বা ১০০ পর্যন্ত রোগবাহী জীবাণু থেকে!

ICDDR,B

হেতালিয়া বাঁধাট পটুয়াখালী



গণপ্রজাতন্ত্রী বাংলাদেশ

অন্য ও সুতরা নিয়মকোষে কার্যালয়

উপজেলা: কালিকাপুর জেলা: পটুয়াখালী, বাংলাদেশ

জন্ম সনদ

ক্রিঃ নং: ১৩/১৩০১/১০
(স্বাক্ষর নিবন্ধন নম্বর হইবে উপস্থাপন)

বিবরণ নং: ১৩

নিবন্ধন তারিখ: ০৩ জুলাই ২০১০

নিবন্ধন নং: ১৩/১৩০১/১০

স্বাক্ষরিত পরিচিতি নং: ১৩/১৩০১/১০/১৩/১৩/১০

নাম

জন্ম তারিখ

পিতার নাম

মাতার নাম

স্থায়ী ঠিকানা

ATTESTED
BY
Bashanti Debnath
22/07/10
BASHANTI DEBNATH
M.A., B.L.
Advocate & Magistrate
(Whole of Bangladesh)
Judge Court, Patakhali

১৩/১৩০১/১০
০৩ জুলাই ২০১০

কালিকাপুর ইউনিয়ন পরিষদ
KALIKAPUR UNION PARISHAD

সদর উপজেলা, পটুয়াখালী

লাইসেন্স ইস্যুব বিবরণ
ইস্যুর ক্রমিক নং: ০১১ অর্থ বছর: ২০১৭-২০১৮ ইস্যুর তারিখ: ১৫ JUL ২০১৭



ট্রেড লাইসেন্স
TRADE LICENCE

স্থানীয় সরকার (ইউনিয়ন পরিষদ) আইন ২০০৯ এর ১০৩ এর ১ ও ২ নং উপধারা অনুযায়ী পেশা ব্যবসা-বানিজ্য এবং জীবিকা-বৃত্তির উপর আরোপিত কর আদায়ের লক্ষ্যে নিম্নে বর্ণিত ব্যক্তি-প্রতিষ্ঠানের অনুকূলে ট্রেড লাইসেন্স ইস্যু করা হইল।

০১.	ব্যবসা প্রতিষ্ঠানের নাম	মেহেদী স্টোর্স	
০২.	মালিকের নাম	মোঃ সাইফুল ইসলাম	
০৩.	পিতার নাম	আঃ কাদের হাওলাদার	
০৪.	মাতার নাম	মোসাম্মত মনু বেগম	
০৫.	ফোন/ মোবাইল নম্বর	01785-570121	
০৬.	ঠিকানা	প্রতিষ্ঠানের ঠিকানা	মালিকের স্থায়ী ঠিকানা
		হেতালিয়া বাঘাট গ্রামঃ পূর্ব হেতালিয়া পোষ্টঃ মহালগাছিয়া উপজেলা ও জেলাঃ পটুয়াখালী।	গ্রামঃ পূর্ব হেতালিয়া পোষ্টঃ মহালগাছিয়া উপজেলা ও জেলাঃ পটুয়াখালী।
০৭.	পরিশোধিত মূলধন (সিঃ কোম্পানীর ক্ষেত্রে)	প্রযোজ্য নহে	
০৮.	ব্যবসার ধরণ	মুদি ও মনোহরী	
০৯.	ট্রেড লাইসেন্স/ নবায়ন ফি (বার্ষিক)	টাকায় (অংকে)	৫০০/-
১০.	ভাট ১৫%	টাকায় (অংকে)	৭৫/-
১১.	সাইনবোর্ড কর (১০% বার্ষিক)	টাকায় (অংকে)	৫০/-
		মোট	৬২৫/- (কথায়)ঃ ছয়শত পঁচিশ টাকা মাত্র

লাইসেন্সধারীর নিকট হতে সকল বকেয়া পাওনা বিবিধ হিসাবে ব্যাংক জমা রশিদ নং তারিখ
..... এর মাধ্যমে আদায় করা হয়েছে। লাইসেন্সটি ১৩ নম্বর রেজিস্টার বইয়ের
০১১ নং পৃষ্ঠায় লিপিবদ্ধ করা হয়েছে। উক্ত টাকা গ্রহণ করিয়া ০৩ জুলাই ২০১৭ অর্থ বছরে অত্র
ইউনিয়নের সীমানার মধ্যে আবশ্যিকীয় ব্যবসা চালাইবার অনুমতি দেওয়া গেল। ০৩ JUN ২০১৭ ইং তারিখ পর্যন্ত
অত্র লাইসেন্স বৈধ বলিয়া গণ্য হইবে এবং প্রতি বছর নবায়ন করিতে হইবে।

পতন কুমার দত্ত
সচিব
কালিকাপুর ইউনিয়ন পরিষদ
পটুয়াখালী সদর।

জালাল আহমেদ
কালিকাপুর ইউনিয়ন পরিষদ
পটুয়াখালী সদর।



গণপ্রজাতন্ত্রী বাংলাদেশ সরকার
Government of the People's Republic of Bangladesh

NATIONAL ID CARD / জাতীয় পরিচয় পত্র



নাম: মোসাঃ রুনা আকতার

Name: Mst. Runu Aktar

স্বামী: আবদুল কাদের হাওলাদার

মাতা: মোসাঃ আমেনা

Date of Birth: 01 Jan 1974

ID NO: 7819533186375

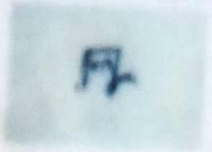

গ্রামীণ ব্যাংক

.....পটুয়াখালী

সহজ ঋণের পাশ বই

এই কার্ডটি গণপ্রজাতন্ত্রী বাংলাদেশ সরকারের সম্পত্তি। কার্ডটি ব্যবহারকারী ব্যক্তির অন্য কোথাও পাওয়া গেলে নিকটস্থ পোষ্ট অফিসে জমা দেয়ার জন্য অনুরোধ করা হলো।

ঠিকানা: গ্রাম/রাস্তা: পূর্ব হেতালিয়া, ডাকঘর: বহালগাছিয়া - ৮৬০০, পটুয়াখালী সদর, পটুয়াখালী

[Signature]

প্রদানকারী কর্তৃপক্ষের স্বাক্ষর প্রদানের তারিখ: ২৪/০৫/২০০৮

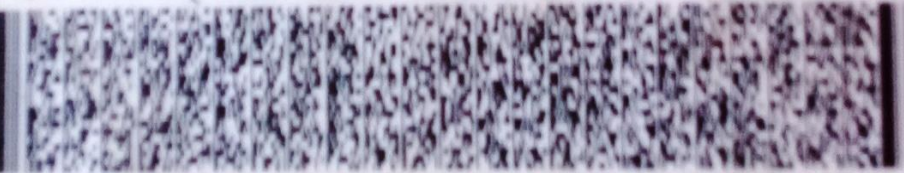

নাম *রুনা আকতার*

স্বামী নং *২৫৬৯*

গ্রুপ নং *০১*

কেন্দ্র নং *৩৫৫৫*

কেন্দ্রের নাম *হেতালিয়া*

বই ইস্যুর তারিখ *২৪/০৫/০৮*

শাখা ব্যবস্থাপকের স্বাক্ষর *[Signature]*

২৩৬৯

৩২

৭২০০

৩৪৫

সম্বন্ধী আমানত : স

জিপিএস : প

ঋণ পরিশোধে নিয়মিত রপ্তানে ব্যক্তিগত সম্বন্ধী হিসাবের টাকা যখন এত ইচ্ছা তখন তত টাকা উঠাতে পারবেন। যখন যত টাকা ইচ্ছা তত টাকা এই হিসাবে যেকোন সময় জমা রাখতে পারবেন।

শেয়ার ক্রয় সংক্রান্ত তথ্য		
ক্রয়ের তারিখ	টাকা	ম্যানুজালের স্বাক্ষর

ঋণ সংক্রান্ত

সম্বন্ধী সংক্রান্ত

তারিখ	বিবরণ	কিষ্টি নম্বর	সহজ ঋণ			ঋণ			সম্বন্ধী আমানত			লাল জিপিএস			ঋণ বীমা			স্বাক্ষর	
			কিষ্টি আদায়	পরিশোধের বাকী	মুদ্র আদায়	কিষ্টি আদায়	পরিশোধের বাকী	মুদ্র আদায়	জমা	উত্তোলন	ব্যালেন্স	জমা	উত্তোলন	ব্যালেন্স	জমা	উত্তোলন	ব্যালেন্স	কর্মী	স্বাক্ষর
১৬/৬/১৭		১০	৭৭০	৫২০০	২৪০	৪৪০	২২০৬৫০	১০০	২০০										
১৭/৬/১৭		১১	৭৭০	৪০৪৪০	২৪০	৪৪০	২১৪৪০	১০০	২০০										
১৯/৬/১৭		১২	৭৭০	৩৬৬৬০	২৪০	৪৪০	২০৮০০	১০০	২০০										
২১/৬/১৭		১৩	৭৭০	৩২৮৮০	২৪০	৪৪০	২০১৬০	১০০	২০০										
২৩/৬/১৭		১৪	৭৭০	২৯১০০	২৪০	৪৪০	১৯৫২০	১০০	২০০										
২৫/৬/১৭		১৫	৭৭০	২৫৩২০	২৪০	৪৪০	১৮৮৮০	১০০	২০০										
২৭/৬/১৭		১৬	৭৭০	২১৫৪০	২৪০	৪৪০	১৮২৪০	১০০	২০০										
২৯/৬/১৭		১৭	৭৭০	১৭৭৬০	২৪০	৪৪০	১৭৬০০	১০০	২০০										
৩১/৬/১৭		১৮	৭৭০	১৪০০০	২৪০	৪৪০	১৬৯৬০	১০০	২০০										
৩/৭/১৭		১৯	৭৭০	১০২৪০	২৪০	৪৪০	১৬৩২০	১০০	২০০										
৫/৭/১৭		২০	৭৭০	৬৪৬০	২৪০	৪৪০	১৫৬৮০	১০০	২০০										
৭/৭/১৭		২১	৭৭০	২০৮৮০	২৪০	৪৪০	১৫০৪০	১০০	২০০										
৯/৭/১৭		২২	৭৭০	১৭১০০	২৪০	৪৪০	১৪৪০০	১০০	২০০										
১১/৭/১৭		২৩	৭৭০	১৩৩২০	২৪০	৪৪০	১৩৭৬০	১০০	২০০										
১৩/৭/১৭		২৪	৭৭০	৯৫৪০	২৪০	৪৪০	১৩১২০	১০০	২০০										
১৫/৭/১৭		২৫	৭৭০	৫৭৬০	২৪০	৪৪০	১২৪৮০	১০০	২০০										
১৭/৭/১৭		২৬	৭৭০	১৯৮০	২৪০	৪৪০	১১৮৪০	১০০	২০০										
১৯/৭/১৭		২৭	৭৭০	১৬০০	২৪০	৪৪০	১১২০০	১০০	২০০										
২১/৭/১৭		২৮	৭৭০	১২২০	২৪০	৪৪০	১০৫৬০	১০০	২০০										
২৩/৭/১৭		২৯	৭৭০	৮৪০	২৪০	৪৪০	৯৯২০	১০০	২০০										
২৫/৭/১৭		৩০	৭৭০	৪৬০	২৪০	৪৪০	৯২৮০	১০০	২০০										
২৭/৭/১৭		৩১	৭৭০	৮০	২৪০	৪৪০	৮৬৪০	১০০	২০০										
২৯/৭/১৭		৩২	৭৭০	৪০	২৪০	৪৪০	৮০০০	১০০	২০০										
৩১/৭/১৭		৩৩	৭৭০	০	২৪০	৪৪০	৭৩৬০	১০০	২০০										
			২২৩২			৩৩			৪০০০										
			= ২০০০০০						৩০০০										

নোট : পরোক্ষ বা সরাসরি ঋণ বিতরণের পর মূল্যে কিষ্টি আদায় তরু হলে কিষ্টি নম্বর প্রথম থেকে (১ থেকে) শুরু করতে হবে।

২৫০



২৫০

দোকান চাক

৮৬০১৬০৫

ঘোষণা পত্র

১ম পক্ষঃ আঃ কাদের হাওলাদার, পিতা- মৃতঃ কেতার আলী হাওলাদার, গ্রামঃ পূর্ব হেতালিয়া, ডাকঘরঃ বহালপাছিয়া, উপজেলা ও জেলাঃ পটুয়াখালী।

২য় পক্ষঃ মোঃ সাইফুল ইসলাম, পিতা- আঃ কাদের হাওলাদার, গ্রামঃ পূর্ব হেতালিয়া, ডাকঘরঃ বহালপাছিয়া, উপজেলা ও জেলাঃ পটুয়াখালী।

প্রথম কর্তৃপক্ষের আদ্যাক্ষরে নামে ঘোষণা করিতেছি যে, আমি ১ম পক্ষ আমার নিজ মালিকানাধীন নিম্নপরিচয়ের একখানা দোকান আমার পুত্র ২য় পক্ষ মোঃ সাইফুল ইসলামকে ব্যবসা করার জন্য আপ্যায়ী ০৫ (পাঁচ) বছরের জন্য দিলাম। এই পাঁচ বছরের মধ্যে আমার অন্য কোন ওয়াবিশ উক্ত দোকান ঘরের দাবী করিতে পারিবে না।

অতঃপর অত্র ঘোষণা পত্র আমার নিজের কথিত মতে লেখাইয়া পড়িয়া শুনিয়া, ইহার মর্ম অবলম্বিত হইয়া, স্বেচ্ছায়, স্বজ্ঞানে অন্যের বিনানুরোধে নিজ নামের সহি স্বাক্ষর সম্পাদন করিলাম। ইতি, তারিখঃ

দোকান ঘরের পরিচয়ঃ

পটুয়াখালী সদর উপজেলাধীন হেতালিয়া বীথঘাটের বোতলবুনিয়া সড়কের দুখে টিনের দোকান ঘর। বাহুর উত্তরে পূর্বে জাকর হাওলাদার, পশ্চিমে- জাকর হাওলাদার, উত্তরে- বোতলবুনিয়া সড়ক, দক্ষিণে- জাকর হাওলাদারের মাঝেটের পার্শ্ব। এই সীমানার মাথের দোকান ঘরটি অত্র ঘোষণা পত্রের বস্তু।

স্বাক্ষরিতের স্বাক্ষরঃ

- ১।
- ২।
- ৩।

১ম পক্ষের স্বাক্ষরঃ





Presented at
..... Internal Design Lab
on 2017 at GT

