

A Nobin Udyokta Project

# Maa Satellite Cable Network



*Project by : Md Habibullah  
Identified and Verified By: Md. Gias uddin*

Matlab Uttar Unit  
Anchal-1, Chandpur  
**GRAMEEN TRUST**

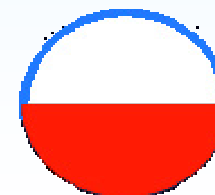

GT Social Business Area, Chandpur

# BRIEF BIO OF THE PROPOSED NOBIN UDYOKTA



Name	:	<b>Md. Habibullah</b>
Age	:	23 Years (01/09/1993)
Marital status	:	Married
Children	:	01 Son, 00 Daughter
No. of siblings:	:	03 brothers and 01 Sisters
<b>Parent's and GB related Info</b>		
(i) Who is GB member	:	Mother <input checked="" type="checkbox"/> Father <input type="checkbox"/>
(ii) Mother's name	:	Hasnara Begum
(iii) Father's name	:	Anowar Hossan Sarker
(iv) GB member's info	:	Member since: 07.10.2009 Branch: Gajra, Centre no. 25/M Loanee : 3691 First loan: Tk. 5000 Existing loan: Tk. 30000 Outstanding:30870
<b>Further Information:</b>		
(v) Who pays GB loan installment	:	Father
(vi) Mobile lady	:	N/A
(vii) Grameen Education Loan	:	N/A
(viii) Any other loan like GCCN, GKF etc.	:	N/A
(ix) Others	:	N/A
Education, till to date	:	Class Eight

# BRIEF BIO OF THE PROPOSED NOBIN UDYOKTA

(Continued)



Present Occupation	:	Cable Network Business
Trade License Number	:	112
Business Experiences	:	07 years.
Other Own/Family Sources of Income	:	Agriculture
Other Own/Family Sources of Liabilities	:	N/A
NU Contact Info	:	01839171226
NU Project Source/Reference	:	GT Matlab Uttar Unit Office, Chandpur.

## BRIEF HISTORY OF GB LOAN Utilization by Family



NU's mother has been a member of Grameen Bank (GB) Since 07 Sep 2009 . At first his mother took a loan amount BDT 5000 from Grameen Bank. She Invested the money in her Husbands business. They gradually improved their life standard through GB loan.

## PROPOSED BUSINESS Info.



Business Name	:	Maa Satellite Cable Network
Address/ Location	:	Rarikandi Bazer,Matlab (North), Chandpur.
Total Investment in BDT	:	3,01,500/-
Financing	:	Self BDT : 231,500 (from existing business) - 83% Required Investment BDT :70,000 (as equity) - 17%
Present salary/drawings from business (estimates)	:	BDT 10,000
Proposed Salary		<b>BDT 12,000</b>
Proposed Business 15% of present gross profit margin	:	<b>15%</b>
Estimated 15% of proposed gross profit margin	:	<b>15%</b>
Agreed grace period	:	<b>2 months</b>

# EXISTING BUSINESS OPERATIONS Info.



Particulars	Existing Business (BDT)		
	Daily	Monthly	Yearly
Sales	3000	90000	1080000
<i>Less: Cost of sale</i>	1500	45000	540000
<b>Profit 50% (A)= C</b>	<b>1500</b>	<b>45000</b>	<b>540000</b>
<i>Less: Operating Costs</i>			
House rent		0	0
Electricity bill		1000	12000
Solar Bill		0	0
Night Guard Bill		200	2400
Mobile Bill		500	6000
Salary from Business (Self)		10000	120000
Salary from Business (Staff) 1		8000	96000
Transport		0	0
Others (Entertainment)		3000	36000
<b>Non Cash Item:</b>			
Depreciation Expenses		2513	30150
<b>Total Operating Cost (D)</b>		<b>25213</b>	<b>302550</b>
<b>Net Profit (C-D):</b>		<b>19787</b>	<b>237444</b>

# PRESENT & PROPOSED INVESTMENT Breakdown



Particulars	Existing Business (BDT)	Proposed (BDT)	Total (BDT)
Investments in different categories:	(1)	(2)	(1+2)
<b>Present items:</b> Decoration: Present Goods Items (*) :	10,000 2,21,500		231,500
Proposed Items (**):		70,000	70,000
<b>Total Capital</b>	<b>231 ,500</b>	<b>70,000</b>	<b>3,01,500</b>

(\* Details present Stock & (\*\*) Proposed Items mentioned in next slide

# PRESENT & PROPOSED INVESTMENT Breakdown

(Continued)



## Present Stock item

Product name	Amount
Reciver 35*2000	70000
Modileter 35*2500	87500
D B Metter	7000
Umbrella big 01	15000
Umbrella Small 02	12000
Cable	20000
Others	10000
<b>Total Present Stock</b>	<b>2,21,500</b>

## Proposed Item

Product Name	Amount
Cable	25,000
Reciver 10*2000	20,000
Modileter 10*2500	25,000
<b>Total :</b>	<b>70,000</b>



# Financial Projection of NU BUSINESS PLAN



Particulars	Year 1 (BDT)			Year 2 (BDT)		
	Daily	Monthly	Yearly	Daily	Monthly	Yearly
Sales	3500	105000	1260000	4000	120000	1440000
<b>Less: Cost of Sale</b>	1750	52500	630000	2000	60000	720000
<b>Profit 50% (A)= C</b>	<b>1750</b>	<b>52500</b>	<b>630000</b>	<b>2000</b>	<b>60000</b>	<b>720000</b>
<b>Less operating cost :</b>						
Shop rent		0	0		0	0
Electricity bill		1100	13200		1200	14400
Solar Bill		0	0		0	0
Night Guard Bill		200	2400		250	3000
Mobile Bill		600	7200		700	8400
Salary from Business		11000	132000		12000	144000
Salary from Business (Staff)		8500	102000		9000	108000
Others (Entertainment)		500	6000		600	7200
Depreciation Expenses		2513	30156		2513	30156
<b>Total Operating Cost (D)</b>		<b>24413</b>	<b>292956</b>		<b>26263</b>	<b>315156</b>
<b>Net Profit =(C-D)</b>		<b>28087</b>	<b>337044</b>		<b>33737</b>	<b>404844</b>
<b>GT payback</b>			<b>42000</b>			<b>42000</b>
<b>Retained Income:</b>			<b>295044</b>			<b>362844</b>

# CASH FLOW Projection on Business Plan (Rec. & Pay.)



SI #	Particulars	Year 1 (BDT)	Year 2 (BDT)
<b>1.0</b>	<b>Cash Inflow</b>		
1.1	Investment Infusion by Investor	70,000	
1.2	Net Profit (Ownership Tr. Fee added back)	337044	404844
1.3	Depreciation (Non cash item)	2513	2513
1.4	Opening Balance of Cash Surplus	0	266,687
	<b>Total Cash Inflow</b>	<b>409,557</b>	<b>674044</b>
<b>2.0</b>	<b>Cash Outflow</b>		
2.1	Purchase of Product	70,000	
2.2	Investment Pay Back (Including Ownership Tr. Fee)	42,000	42,000
2.3	Payment of GB loan	30870	0
	<b>Total Cash Outflow</b>	<b>142,870</b>	<b>42,000</b>
<b>3.0</b>	<b>Net Cash Surplus</b>	<b>266,687</b>	<b>632,044</b>



## **S**TRENGTH

- Skill and 07 Years experience
- Quality service and Product
- Well Decorated
- Seven days open weekly
- 16 hours shop open

## **W**EAKNESS

- Lack of investment

## **O**PPORTUNITIES

- Have a chance at more customers within local area.
- Extendable society
- Products and service demand increasing.

## **T**HREATS

- New competitor may be present
- Political Unrest
- Thif

# Photographs

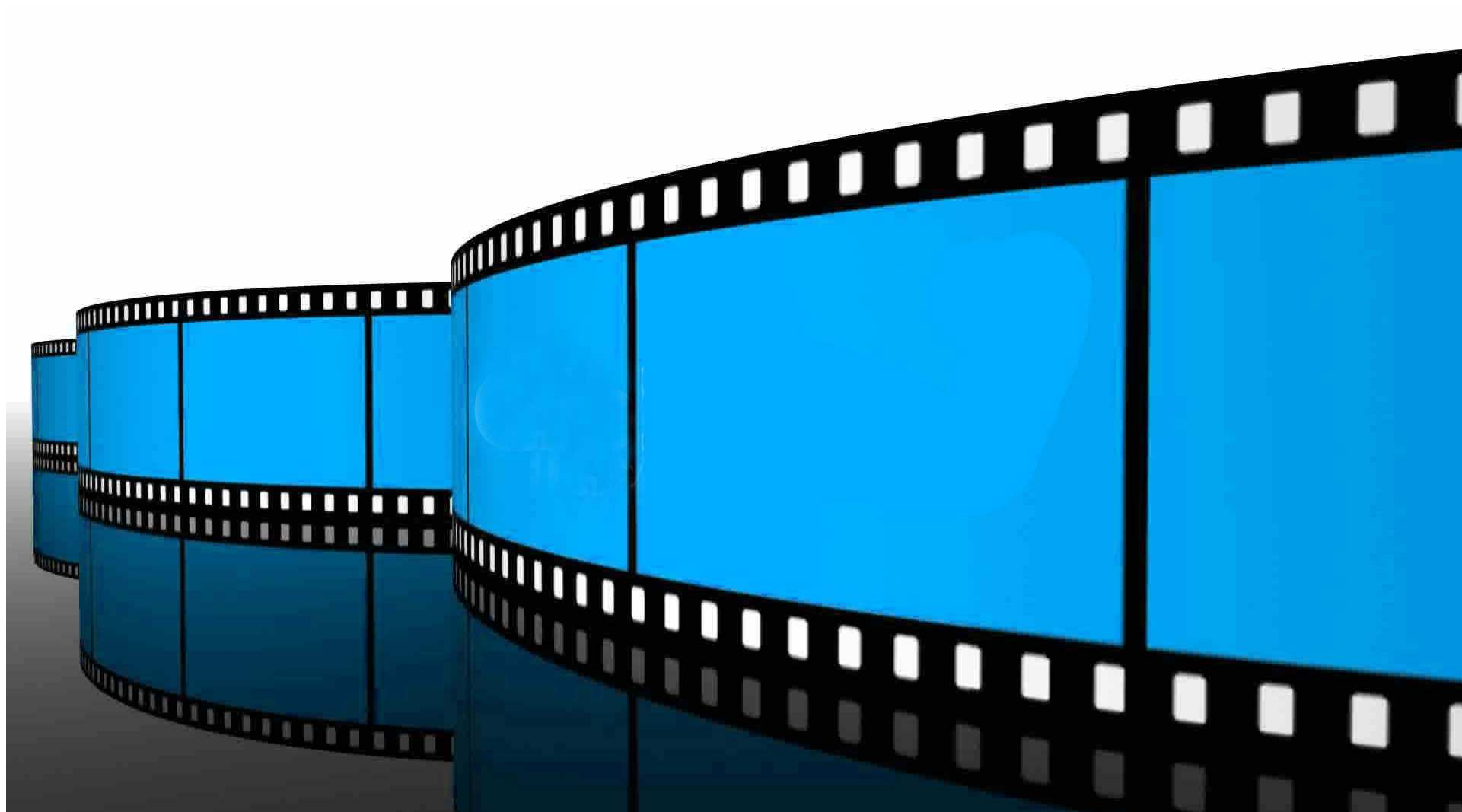

# Photographs



# Photographs

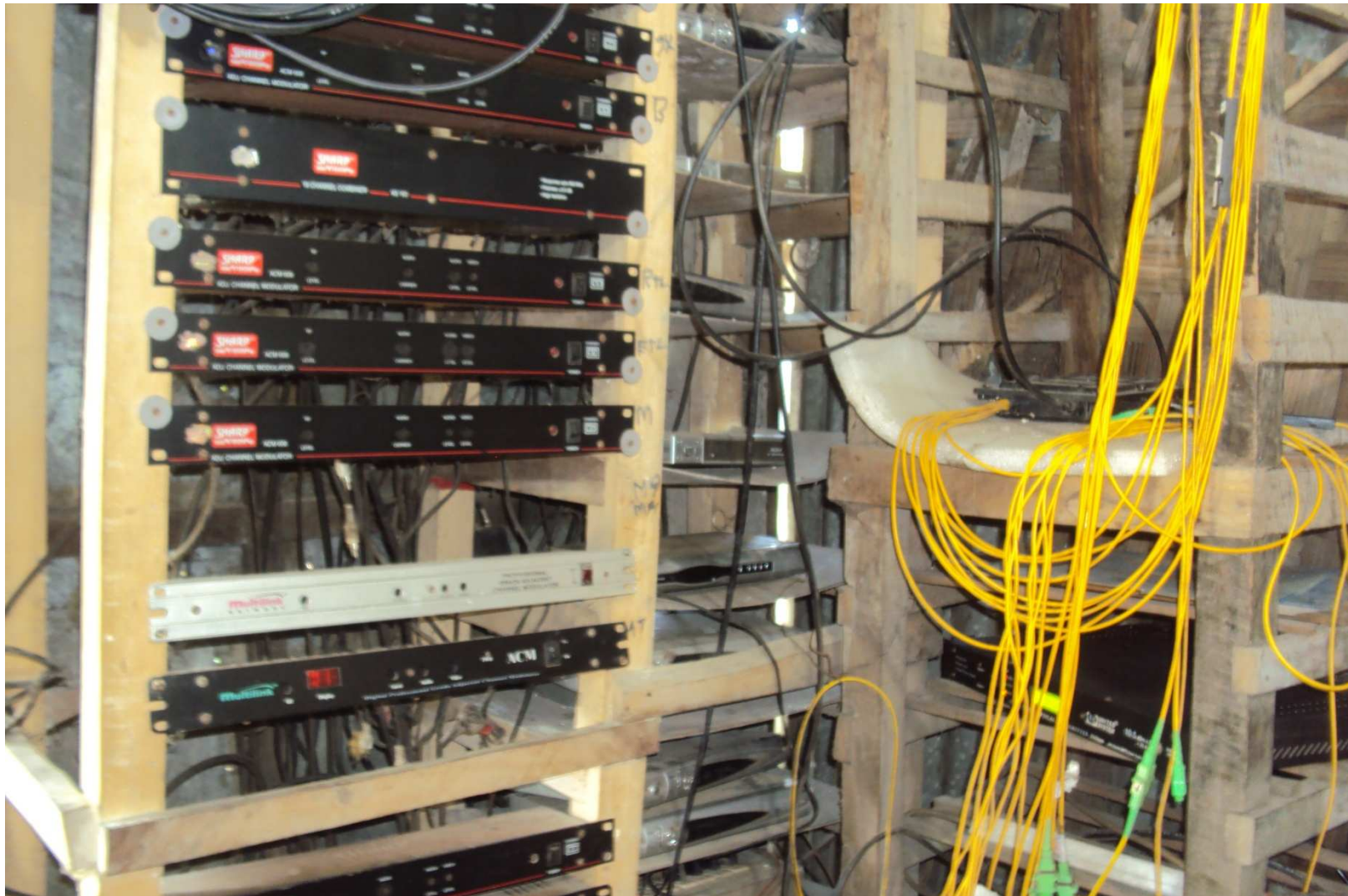

# Photographs

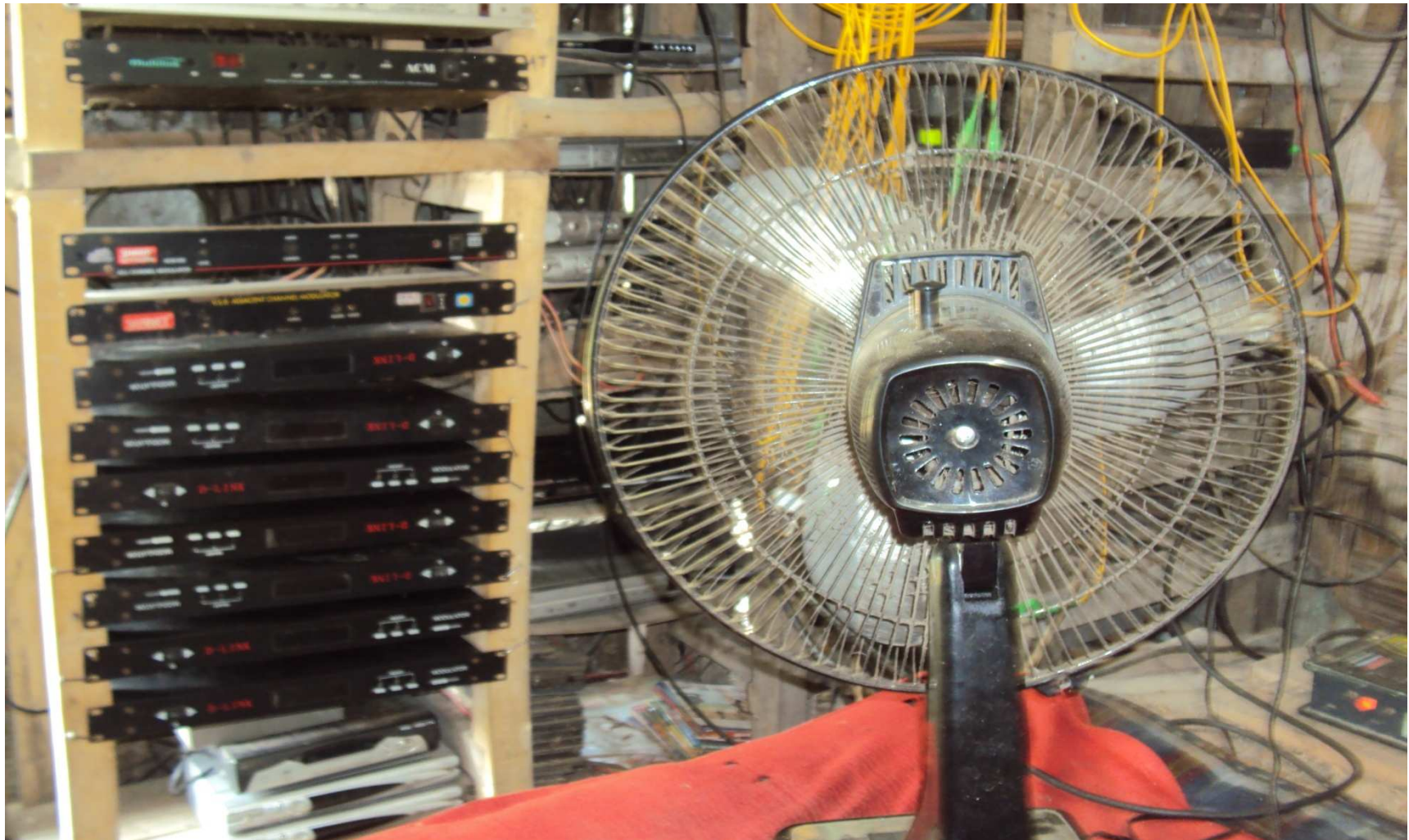

# Photographs



















গণপ্রজাতন্ত্রী বাংলাদেশ সরকার  
Government of the People's Republic of Bangladesh  
NATIONAL ID CARD / জাতীয় পরিচয় পত্র



নাম: মোঃ হাবিবুল্লাহ  
Name: Md. Habibulla  
পিতা: মোঃ আনোয়ার হোসেন সরকার  
মাতা: হাসনোয়ারা বেগম  
Date of Birth: 01 Sep 1993  
ID NO: 19931317994000085

এই কার্ডটি গণপ্রজাতন্ত্রী বাংলাদেশ সরকারের সম্পত্তি। কার্ডটি ব্যবহারকারী ব্যতীত অন্য কোথাও পাওয়া গেলে নিকটস্থ পোস্ট অফিসে জমা দেবার জন্য অনুরোধ করা হলো।  
ঠিকানা: বাসা/হোল্ডিং: সরকার বাড়ী, গ্রাম/রাস্তা: উত্তর রাঢ়ীকাপ্দি, ডাকঘর: মান্দারতলী বাজার - ৩৬০০, মতলব উত্তর, চাঁদপুর

প্রদানকারী কর্তৃপক্ষের স্বাক্ষর: [Signature]  
প্রদানের তারিখ: ৩০/১০/২০১৩



গণপ্রজাতন্ত্রী বাংলাদেশ সরকার  
Government of the People's Republic of Bangladesh  
NATIONAL ID CARD / জাতীয় পরিচয় পত্র



নাম: হাসেনারা বেগম  
Name: Hasnara Begum  
স্বামী: মোঃ আনোয়ার হোসেন  
মাতা: মোসাঃআরোজা বেগম  
Date of Birth: 12 Jun 1964  
ID NO: 1317994288278

এই কার্ডটি গণপ্রজাতন্ত্রী বাংলাদেশ সরকারের সম্পত্তি। কার্ডটি ব্যবহারকারী ব্যতীত অন্য কোথাও পাওয়া গেলে নিকটস্থ পোস্ট অফিসে জমা দেবার জন্য অনুরোধ করা হলো।  
ঠিকানা: বাসা/হোল্ডিং: আজিম উদ্দিন সরকার বাড়ী, গ্রাম/রাস্তা: রাঢ়ী কাপ্দি, টরকী এওয়াজ, ডাকঘর: মান্দার তলী - ৩৬০০, মতলব উত্তর, চাঁদপুর

প্রদানকারী কর্তৃপক্ষের স্বাক্ষর: [Signature]  
প্রদানের তারিখ: ২৬/০৮/২০০৮





$2000 \times 6 = 12000$   
 $1000 \times 70 = 70000$   
 $200 \times 20 = 4000$   
 $14,000$   
 $20000 \times 10 = 20000$   
 $100 \times 80 = 8000$   
 $200 \times 60 = 12000$   
 $100 \times 25 = 2500$   
 $200 \times 1 = 200$   
 $36240$

  
**গ্রামীণ ব্যাংক**  
 গজরা মডেল (উঃ) শাখা শাখা

**সহজ ঋণের পাশ বই**

নাম: হুমু  
 শাখা নং: ৩৬৯৯  
 গ্রুপ নং: ০৭  
 কেন্দ্র নং: ২৫/ম  
 কেন্দ্রের নাম: ক্যাপিটালি ডাম  
 বই ইস্যুর তারিখ: ২১/৪/১০  
 শাখা ব্যবস্থাপকের স্বাক্ষর: [Signature]

গ্রুপ নং: ৬৯২১  
 কেন্দ্র নং: ০৭/৭  
 হিসাব নং: ০৫১  
 সঞ্চয়ী নাম: স. (৫১)  
 স্থান: গজরা মডেল (উঃ) শাখা

গ্রুপ পরিচালক: [Signature]  
 গ্রুপের প্রধান: [Signature]  
 সঞ্চয়ী: [Signature]  
 মাসিক পরীক্ষার তারিখ: [Signature]

ক্রমিক নং	বিভাগ	পরি নং	ঋণ সংক্রান্ত				সঞ্চয় সংক্রান্ত								
			কিস্তি	পরিশোধ	সু	কিস্তি	পরিশোধ	সু	কিস্তি	পরিশোধ	সু				
১			৬০২০												
২		৭৭০	৬৪৪০	২৭	২৭	১২৭০	৬৭৭	২০	৪৭০৬						
৩		৭৭০	৬৭০	২৭	২৭	১৬০০	৬৭৭	২০	৪৭৪৬						
৪		৭৭০	৬৭০	২৭	২৭	১৬০০	৬৭৭	২০	৪৭৪৬						
৫		৭৭০	৬৭০	২৭	২৭	১৬০০	৬৭৭	২০	৪৭৪৬						
৬		৭৭০	৬৭০	২৭	২৭	১৬০০	৬৭৭	২০	৪৭৪৬						
৭		৭৭০	৬৭০	২৭	২৭	১৬০০	৬৭৭	২০	৪৭৪৬						
৮		৭৭০	৬৭০	২৭	২৭	১৬০০	৬৭৭	২০	৪৭৪৬						
৯		৭৭০	৬৭০	২৭	২৭	১৬০০	৬৭৭	২০	৪৭৪৬						
১০		৭৭০	৬৭০	২৭	২৭	১৬০০	৬৭৭	২০	৪৭৪৬						
১১		৭৭০	৬৭০	২৭	২৭	১৬০০	৬৭৭	২০	৪৭৪৬						

টি. প্রত্যেক গ্রুপের ক্ষতিগ্রস্ত বা মূল কিস্তি গ্রুপের প্রধানের কাছে (১) বকে কিস্তি হতে।  
 গ্রুপ পরিচালকের স্বাক্ষর: [Signature]





<http://chandpur.ch-certificate.com/admin/tradelicenseinformations/>



গণপ্রজাতন্ত্রী বাংলাদেশ সরকার

## ১১ নং ফতেপুর পশ্চিম ইউনিয়ন পরিষদ

ডাকঘর: নাউরী বাজার, উপজেলা: মতলব উত্তর, জেলা: চাঁদপুর।

### ট্রেড লাইসেন্স

ক্রমিক নং : ১১২	তারিখ: ১৬/১০/২০১৭
ট্রেড লাইসেন্স নং	: ১১২/২০১৭-১৮
ব্যবসায় প্রতিষ্ঠানের নাম	: মা স্যাটেলাইট ক্যাবল নেটওয়ার্ক
ব্যবসায় প্রতিষ্ঠানের ধরণ	: ডিশ নেটওয়ার্ক
মালিকের নাম	: হাবিবুল্লাহ সরকার
পিতা/স্বামীর নাম	: আনোয়ার হোসেন সরকার
ব্যবসায় প্রতিষ্ঠানের ঠিকানা	: রাউকান্দি, পো: মান্দারতলী, মতলব উত্তর, চাঁদপুর।
পেশাবৃত্তি/বাণিজ্য কর	: ২৫০/-
লাইসেন্স ফি	: ২০০/-
ভ্যাট	: ৩০/-
সর্বমোট	: ৪৮০/-
কথায়	: চার শত আশি টাকা মাত্র

লাইসেন্সের মেয়াদ কাল: ০১-০৭-২০১৭ হইতে ৩০-০৬-২০১৮ পর্যন্ত।

  
১৬.১০.১৭  
মোহাম্মদ রাসহান বকাউল  
সচিব

১১ নং ফতেপুর পশ্চিম ইউনিয়ন পরিষদ  
মতলব উত্তর, চাঁদপুর।

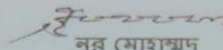
  
নূর মোহাম্মদ  
চেয়ারম্যান

১১ নং ফতেপুর পশ্চিম ইউনিয়ন পরিষদ  
মতলব উত্তর, চাঁদপুর।

আপনার শিশুকে নিয়মিত স্কুলে পাঠান।



## অঙ্গিকারনামা-

পরম করণনাময় মহান আল্লাহর নামে আরম্ভ করছি-

আমি মো: হাবিবুল্লাহ, পিতা: মো: আনোয়ার হোসেন, গ্রাম: রাঢ়ীকান্দি, ডাকঘর: মান্দারতলী, উপজেলা: উত্তর মতলব, জেলা: চাঁদপুর। এই মর্মে নিম্ন লিখিত শর্তের উপর আমার নিজ নামে দলিলকৃত রাঢ়ীকান্দি বাজারে আমার ছেলে মো: হাবিবুল্লাহকে অদ্য তারিখ থেকে আগামী ৫ বছরের জন্য দু'ছালা টিনের ঘরটি ব্যবসা পরিচালনার জন্য অনুমতি দিলাম।

### শর্ত সমূহ:

- ১। আমার উপস্থিতিতে/ অনুপস্থিতিতে আমার কোন সন্তান/ উত্তরাধীকার এখানে কোন প্রকার ওয়র আপত্তি করতে পারবেনা। আর করলেও সেটা আইনগত অবৈধ বলে গণ্য হবে।
  - ২। আমি নিজে / স্বয়ং চাইলে এখানে আমার অন্য কোন সন্তানকে পুনরায় দখলদারিত্ব দিতে পারি।
  - ৩। আমি / আমার পরিবারের অবাধ্য হলে আমার দেয়া জায়গা থেকে রাজিবকে দখলদারিত্ব থেকে উচ্ছেদ করা যেতে পারে।
  - ৪। আমার অবর্তমানে আমার পরিবার/ স্ত্রী নির্দিষ্ট সময় পর নিজের ইচ্ছামত এ জায়গার দখলদারিত্ব পুন:বন্টন করতে পারবে।
  - ৫। অদ্য তারিখ হতে এ ওয়ারিশ নামা ৫ বছর পর্যন্ত কার্যকর হবে।
- উপরোক্ত শর্ত সমূহ পড়ে, জেনে বুঝে ও অন্যের দ্বারা পরোচিত না হয়ে সজ্ঞানে স্বাক্ষর করলাম।

আনোয়ার  
২০/১০/২০১৭

মো: আনোয়ার হোসেন সরকার





*Presented at*

**182<sup>nd</sup> Internal Design Lab**

**On 26<sup>th</sup> October 2017 at GT**

