

A Nobin Udyokta Project

S T Enterprise



Project by : Md. Javed Hossain
Identified by : MD Sohrab Hossain
Verified By: Md. Mirza Arif

Hajigonj Unit
Anchal-1, Chandpur
GRAMEEN TRUST



BRIEF BIO OF THE PROPOSED NOBIN UDYOKTA



Name	:	Jabed Hossain
Age	:	01-May-1989 (28Years)
Marital status	:	Married
Children	:	One Daughter
No. of siblings:	:	Brothers-01 SisterS -02
Parent's and GB related Info		
(i) Who is GB member	:	Mother <input checked="" type="checkbox"/> Father <input type="checkbox"/>
(ii) Mother's name	:	Nur Jahan Begum
(iii) Father's name	:	Md Noor Islam Mizi
(iv) GB member's info	:	Branch- Hajigonj Center- 5/m ,Group-03 Loanee no-1261/2 Membership: from 29/04/1996 to 28/04/2008 First loan: 5000 Existing loan- nill Outstanding: nill
Further Information:		
(v) Who pays GB loan installment	:	N/A
(vi) Mobile lady	:	N/A
(vii) Grameen Education Loan	:	N/A
(viii) Any other loan like GCCN, GKF etc.	:	N/A
	:	N/A
	:	N/A
Education	:	H. S. C

BRIEF BIO OF THE PROPOSED NOBIN UDYOKTA

(Continued)



Present Occupation	:	Dealership Business.
Trade License No-		0367-01
Business Experiences	:	7Years
Other Own/Family Sources of Income	:	Father is agriculture.
Other Own/Family Sources of Liabilities	:	N/A
NU Contact info.		01831434669
NU Project Source/Reference	:	GT Hajigonj Unit Office, Chandpur.

BRIEF HISTORY OF GB LOAN Utilization by Family



NU's Mother has been a member of Grameen Bank from 29/04/1996 to 28/04/2008 (12 years). At first she took Tk.5,000 from GB. NU invested GB Loan in his business. He repaired their own house and bought some cattle from the income of his business. They gradually improved their life standard through GB loan.

PROPOSED BUSINESS Info.



Business Name	:	S T Enterprise
Address/ Location	:	Hajigonj Bazar, Hajigonj, Chandpur.
Total Investment in BDT	:	280000/=
Financing	:	Self BDT 200,000/=(from existing business) - 71% Required Investment BDT 80,000 (as equity) - 29%
Present salary/drawings from business (estimates)	:	9,000
Proposed Salary		9,000
i. Proposed Business % of present gross profit margin	:	12%
ii. Estimated % of proposed gross profit margin	:	12%
iii. Agreed grace period	:	2 months
iv. In future risk mgt. plan (from fire, disaster etc.)	:	N/A

EXISTING BUSINESS OPERATIONS Info.



Particulars	Existing Business (BDT)		
	Daily	Monthly	Yearly
Sales(A)	11000	330000	3960000
<i>Less: Cost of Sales(B)</i>	9680	290400	3484800
Gross Profit (A-B) = [C]	1320	39600	475200
<i>Less: Operating Costs</i>			
Electricity Bill		350	4200
Generator Bil		0	0
Mobile bill		500	6000
Shop rent		4000	48000
Present Salary		9000	108000
Present Salary drawing of Employee(01)		10000	120000
Others cost		400	4800
Entertainment		300	3600
Non Cash Item:			
Depreciation Expenses (30000*10%)		250	3000
Total Operating Cost (D)		24800	297600
Net Profit (C-D):		14800	177600

PRESENT & PROPOSED INVESTMENT Breakdown



Particulars	Existing Business (BDT)	Proposed (BDT)	Total (BDT)
Investments in different categories:	(1)	(2)	(1+2)
Present Stock Items Furniture Advance	120000 30000 50000		200000
Proposed Items (**):		80,000	80,000
Total Capital	200000	80,000	280,000

(*) Details present Stock & (**) Proposed Items mentioned in next slide

PRESENT & PROPOSED INVESTMENT Breakdown

(Continued)



Present Stock items	
Product name with quantity	Amount
Chanachor	73000
Motor bhaja	10000
Chips	10000
Lolipop	22000
Ice pop	10000
5 star coil	17000
Total Present Items	120,000

Proposed items	
Product name with quantity	Amount
Chanachor	40000
Motor bhaja	10000
Chips	10000
Lolipop	10000
5 star coil	10000
Total:	80000

Financial Projection of NU BUSINESS PLAN



Particulars	Year 1 (BDT)			Year 2 (BDT)		
	Daily	Monthly	Yearly	Daily	Monthly	Yearly
sales	12000	360000	4320000	13000	390000	4680000
Less cost of sales	10560	316800	3801600	11440	343200	4118400
Gross profit (12%)	1440	43200	518400	1560	46800	561600
Less operating cost						
Mobile Bill		600	7200		650	7800
Electricity Bill		350	4200		400	4800
Shop Rent		4000	48000		4000	48000
Proposed Salary- Self		9000	108000		9000	108000
Present Salary Employee(02)		10000	120000		10500	126000
Night guard bill		100	1200		100	1200
Entertainment		350	4200		400	4800
Others (fees,		500	6000		600	7200
Non Cash Item:						
Depreciation (5000*10%)		250	3000		250	3000
Total Operating Cost (D)		25150	301800		25900	310800
(Net Profit C-D) :		18050	216600		20900	250800
Pay back		48000			48000	
Retained Income:		168600			202800	

CASH FLOW Projection on Business Plan (Rec. & Pay.)



SI #	Particulars	Year 1 (BDT)	Year 2 (BDT)
1.0	Cash Inflow		
1.1	Investment Infusion by Investor	80,000	0
1.2	Net Profit	216600	250800
1.3	Depreciation (Non cash item)	3000	3000
1.4	Opening Balance of Cash Surplus	0	171600
	Total Cash Inflow	299600	425400
2.0	Cash Outflow		
2.1	Purchase of Product	80,000	0
2.2	Payment of GB Loan	0	0
2.3	Investment Pay Back	48,000	48,000
	Total Cash Outflow	128000	48,000
3.0	Net Cash Surplus	171600	377400

SWOT Analysis



<p>STRENGTH</p> <ul style="list-style-type: none">● Long relationship with Grameen● Well Known Person in locality● Skill and 7 years working Experience	<p>WEAKNESS</p> <ul style="list-style-type: none">● Lack of investment● Less stock
<p>OPPORTUNITIES</p> <ul style="list-style-type: none">● Have a chance at more customers within local area	<p>THREATS</p> <ul style="list-style-type: none">● Political Unrest● Theft● Fire

Photographs



Photographs



Photographs



Photographs



Photographs



Photographs



Photographs



Photographs

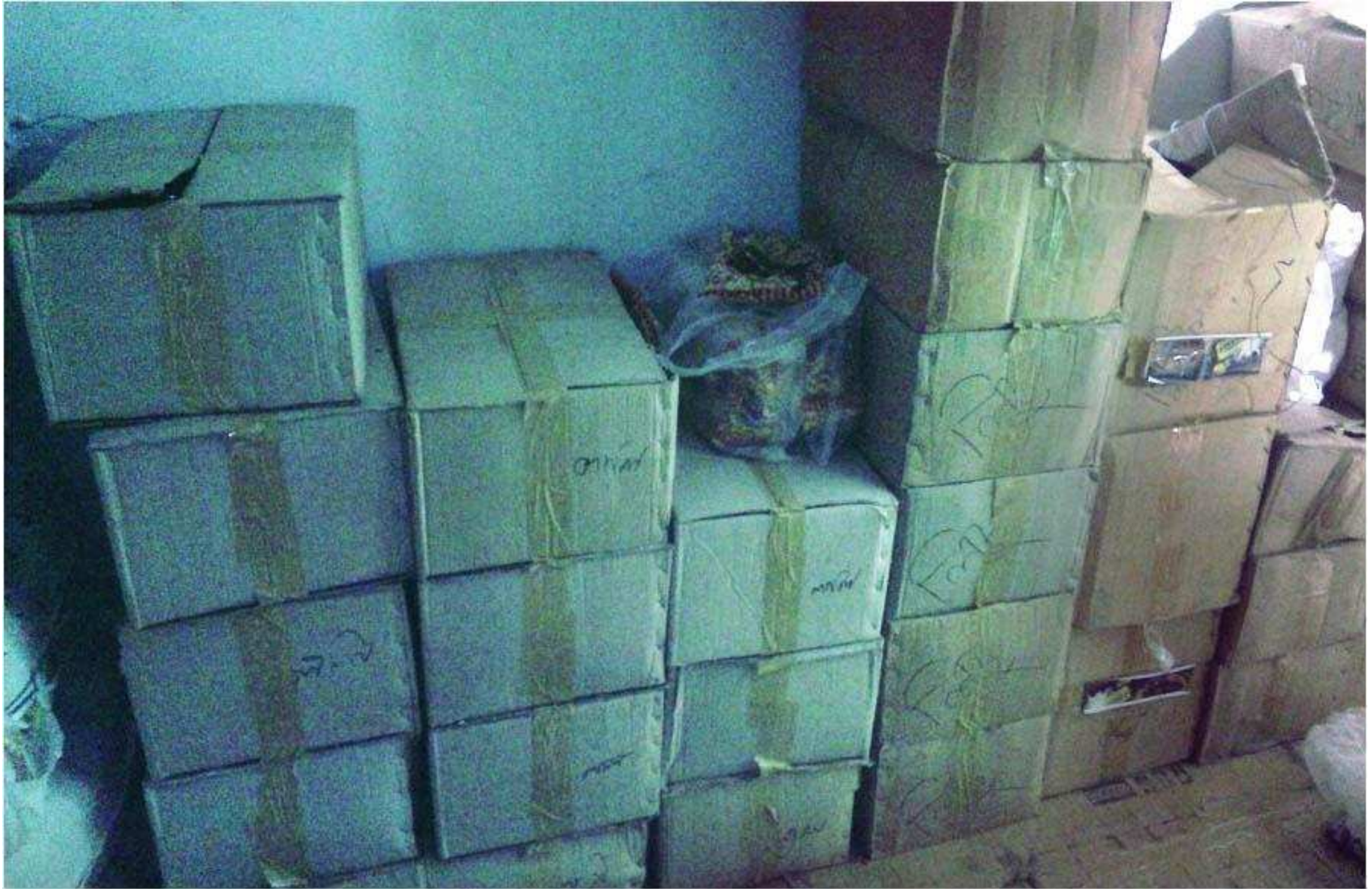

Photographs

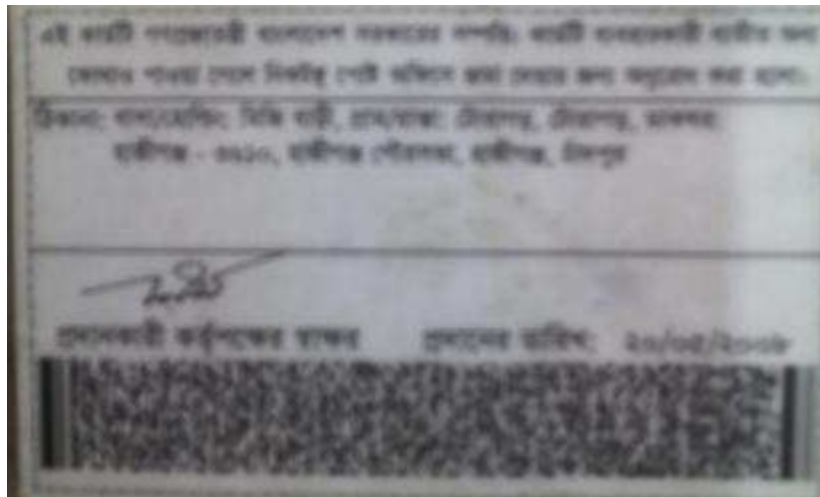

Photographs

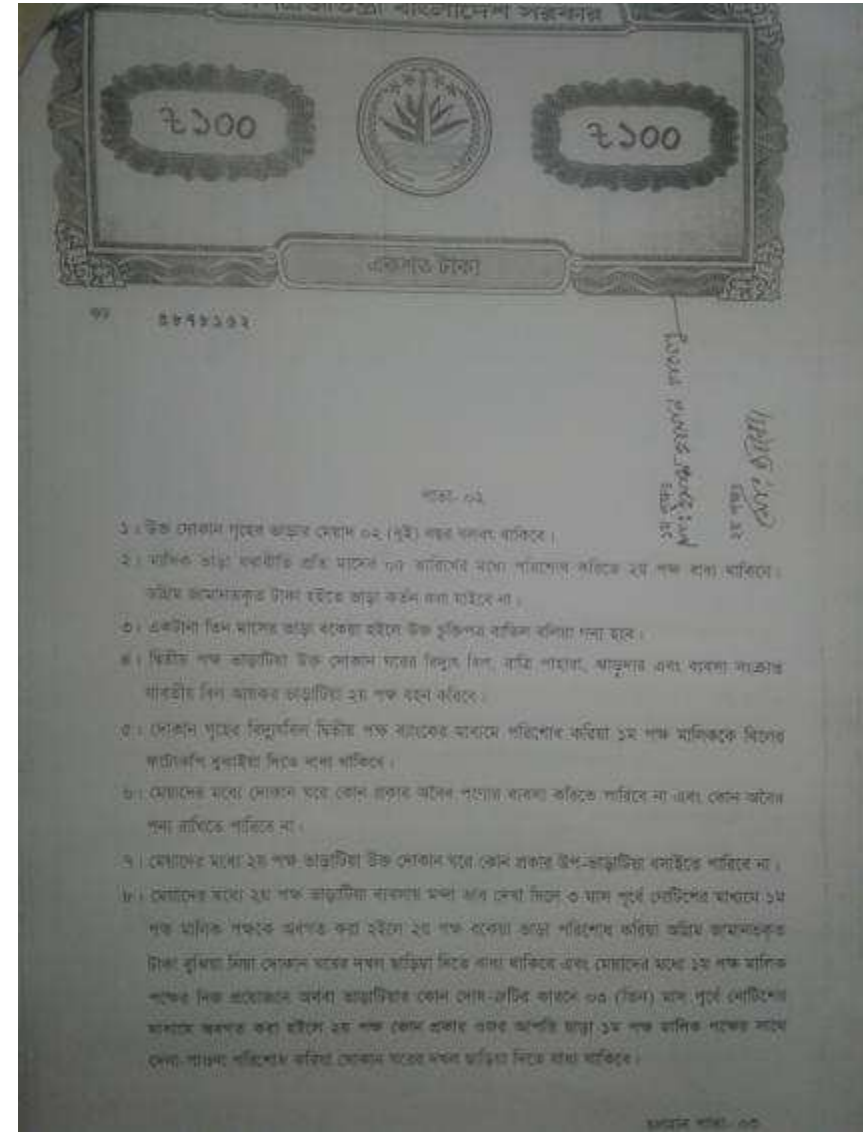
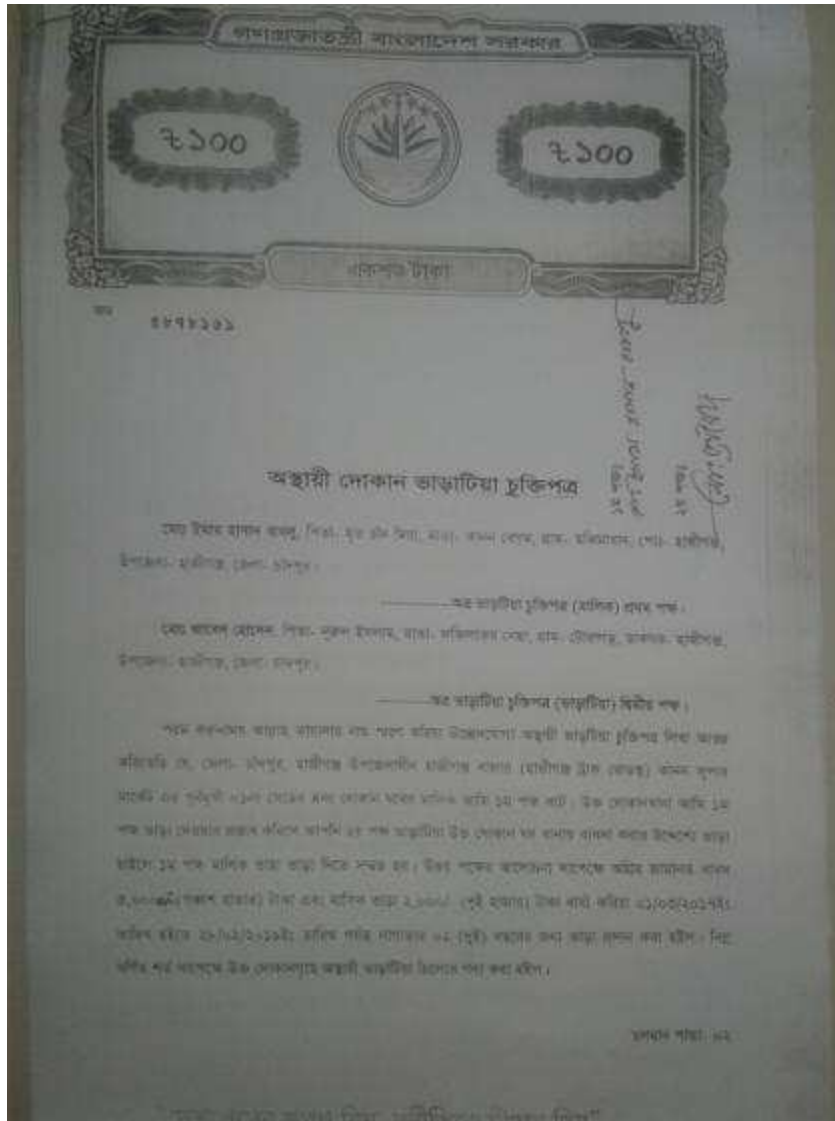

Photographs



পাশ্চাত্য উন্নয়ন কর্তৃক বাংলাদেশ সরকার

৳১০০

৳১০০

একশত টাকা

০০ ০৮৭১১০০

১. উক্ত প্রকল্পের পুষ্টি কার্ডের মেয়াদ উত্তীর্ণ হইলে ১০ লক্ষ ১০ হাজার লোককে সেক্ষেত্রে দুই হাজার টিকে বাধ্য করিবে।

২০. সেক্ষেত্রে পুষ্টি কার্ডের মেয়াদ উত্তীর্ণ হইলে উক্ত লোকের মাঝেমাঝে সাপেক্ষে কার্ডের মেয়াদ নবায়ন করা হইতে পারে।

২১. উক্ত সেক্ষেত্রে পুষ্টি কার্ডের মেয়াদ পরিবর্তন এবং পরিচালনা এর প্রয়োজন হইলে ১০ লক্ষ ১০ হাজার লোককে বাধ্য করিবে।

২২. উক্ত সেক্ষেত্রে নব্বই লক্ষ লোকের মাঝেমাঝে সেক্ষেত্রে সার্বজনীনভাবে সেক্ষেত্রে হইবে।

অন্যান্য লোকের উক্ত কার্ডের মাঝেমাঝে পরিচালনা পরিচালনা, পরিচালনা ১০ হাজার লোককে বাধ্য করিবে।

১. *[Signature]* ১০ লক্ষ ১০ হাজার লোককে
১০ লক্ষ ১০ হাজার লোককে

২. *[Signature]* ১০ লক্ষ ১০ হাজার লোককে
১০ লক্ষ ১০ হাজার লোককে

৩. *[Signature]* ১০ লক্ষ ১০ হাজার লোককে
১০ লক্ষ ১০ হাজার লোককে

স্বাক্ষরকারী: *[Signature]*
স্বাক্ষরকারী: *[Signature]*
স্বাক্ষরকারী: *[Signature]*

হাসিনা পৌরসভা

নামাঙ্কন

১. ০০০০-০১
২. ০০০০-০০০০-০১
৩. ০০
৪. ০০০০-০০০০-০১
৫. ০০০০-০০০০-০১
৬. ০০০০-০০০০-০১
৭. ০০০০-০০০০-০১
৮. ০০০০-০০০০-০১

১. *[Signature]* ১০ লক্ষ ১০ হাজার লোককে
১০ লক্ষ ১০ হাজার লোককে

২. *[Signature]* ১০ লক্ষ ১০ হাজার লোককে
১০ লক্ষ ১০ হাজার লোককে

৩. *[Signature]* ১০ লক্ষ ১০ হাজার লোককে
১০ লক্ষ ১০ হাজার লোককে

৪. *[Signature]* ১০ লক্ষ ১০ হাজার লোককে
১০ লক্ষ ১০ হাজার লোককে

৫. *[Signature]* ১০ লক্ষ ১০ হাজার লোককে
১০ লক্ষ ১০ হাজার লোককে

৬. *[Signature]* ১০ লক্ষ ১০ হাজার লোককে
১০ লক্ষ ১০ হাজার লোককে

৭. *[Signature]* ১০ লক্ষ ১০ হাজার লোককে
১০ লক্ষ ১০ হাজার লোককে

৮. *[Signature]* ১০ লক্ষ ১০ হাজার লোককে
১০ লক্ষ ১০ হাজার লোককে

৯. *[Signature]* ১০ লক্ষ ১০ হাজার লোককে
১০ লক্ষ ১০ হাজার লোককে

১০. *[Signature]* ১০ লক্ষ ১০ হাজার লোককে
১০ লক্ষ ১০ হাজার লোককে

কর্মসম্পন্ন কর্মী	সংখ্যা
১. ০০০০-০০০০-০১	১,০০০
২. ০০০০-০০০০-০১	১,০০০
৩. ০০০০-০০০০-০১	১,০০০
৪. ০০০০-০০০০-০১	১,০০০
৫. ০০০০-০০০০-০১	১,০০০
৬. ০০০০-০০০০-০১	১,০০০
৭. ০০০০-০০০০-০১	১,০০০
৮. ০০০০-০০০০-০১	১,০০০
৯. ০০০০-০০০০-০১	১,০০০
১০. ০০০০-০০০০-০১	১,০০০

১. *[Signature]* ১০ লক্ষ ১০ হাজার লোককে
১০ লক্ষ ১০ হাজার লোককে

২. *[Signature]* ১০ লক্ষ ১০ হাজার লোককে
১০ লক্ষ ১০ হাজার লোককে

৩. *[Signature]* ১০ লক্ষ ১০ হাজার লোককে
১০ লক্ষ ১০ হাজার লোককে

৪. *[Signature]* ১০ লক্ষ ১০ হাজার লোককে
১০ লক্ষ ১০ হাজার লোককে

৫. *[Signature]* ১০ লক্ষ ১০ হাজার লোককে
১০ লক্ষ ১০ হাজার লোককে

৬. *[Signature]* ১০ লক্ষ ১০ হাজার লোককে
১০ লক্ষ ১০ হাজার লোককে

৭. *[Signature]* ১০ লক্ষ ১০ হাজার লোককে
১০ লক্ষ ১০ হাজার লোককে

৮. *[Signature]* ১০ লক্ষ ১০ হাজার লোককে
১০ লক্ষ ১০ হাজার লোককে

৯. *[Signature]* ১০ লক্ষ ১০ হাজার লোককে
১০ লক্ষ ১০ হাজার লোককে

১০. *[Signature]* ১০ লক্ষ ১০ হাজার লোককে
১০ লক্ষ ১০ হাজার লোককে

Photographs



গণপ্রজাতন্ত্রী বাংলাদেশ সরকার
 NATIONAL ID CARD / জাতীয় পরিচয় পত্র

নাম: ফজিলতের নেছা
 Name: Fojiloter Neso
 স্বামী: মুর ইসলাম
 মাতা: মুক্ত আমিনা বেগম
 Date of Birth: 01 Jan 1958
 ID NO: 1324907420407

এই কার্ডটি গণপ্রজাতন্ত্রী বাংলাদেশ সরকারের সম্পত্তি। কার্ডটি হারিয়ে ফেলার বা অন্যভাবে অন্য ব্যক্তির কাছে হস্তান্তর করা হলে তা বাতিল হয়ে যাবে।

ঠিকানা: বাস/মোড়ি: মিরি বাজী, গ্রাম/সংসদ: ঠাকুরগাঁও, টেকনাগ, ডাকঘর: হাজীগঞ্জ - ৩৯১০, হাজীগঞ্জ পৌরসভা, হাজীগঞ্জ, চাঁদপুর

প্রদানকারী কর্তৃপক্ষের স্বাক্ষর: [Signature] প্রদানের তারিখ: ২০/০৪/২০০৮

সদস্য পত্যয়ন পত্র

আমি হাজী মোঃ হোসেন মোঃ বাইটর ST এন্টারপ্রাইজ
 গ্রাম মোড়ি ডাকঘর হাজীগঞ্জ উপজেলা হাজীগঞ্জ
 জেলা চাঁদপুর। আমার মা/বাবা মোঃ হাজী মোঃ হোসেন গ্রামীণ
 ব্যাংকের ২২/০৪/২০০৮ শাখার ০৫/১০/২০০৮ ম কেন্দ্রের সদস্য, তার স্বামী নং
১৩২৪৯০৭৪২০৪০৭ গ্রুপ নং ১০/১০/১০।

আমি মোঃ হোসেন হোসেন ইউনিট ইনচার্জ
 হাজীগঞ্জ ইউনিট, চাঁদপুর। আমি তার কেন্দ্রের অন্যান্য সদস্যের সাথে কথা বলি ও
 গ্রামীণ ব্যাংক অফিসের সদস্য রেজিস্টার দেখে নিশ্চিত হই যে
 তিনি ২২/০৪/২০০৮ তারিখ থেকে ২৫/০৪/২০০৮ পর্যন্ত গ্রামীণ ব্যাংকের
১৩২৪৯০৭৪২০৪০৭ শাখার সদস্য ছিলেন।

আমি তার উজ্জ্বল ভবিষ্যৎ কামনা করি।

স্বাক্ষর: [Signature] স্বাক্ষর: [Signature]
 নাম: মোঃ হোসেন হোসেন নাম: মির্জা আরিফ রক্বানী
 পদবী: ইউনিট ইনচার্জ পদবী: প্রঃ ইউনিট ম্যানেজার
 হাজীগঞ্জ, চাঁদপুর হাজীগঞ্জ, চাঁদপুর



Presented at
190th Internal Design Lab
(46th Regional Lab)
On 16 November, 2017 at Chandpur

