

M/S Harej Bastraloy



Project by: **Md Harej Ali**
Identified by- **Md. Masum Mia**
Verified By: **Khairul Alam**

Shibaloy Unit,
Manikgonj
Anchal -03

GRAMEEN TRUST



BRIEF BIO OF THE PROPOSED NOBIN UDYOKTA

Name	:	Md Harej Ali
Age	:	26/12/1983
Marital status	:	Married
Children	:	03 Daughter
No. of siblings:	:	02 brothers
Parent's and GB related Info (i) Who is GB member (ii) Mother's name (iii) Father's name (iv) GB member's info Further Information: (v) Who pays GB loan installment (vi) Mobile lady (vii) Grameen Education Loan (viii) Any other loan like GCCN, GKF	:	Mother <input checked="" type="checkbox"/> Yes Father <input type="checkbox"/> Maleka Begum Md. Khalek Molla Branch: Boali, Centre: 11/m Group No: 02 Loanee no.:1963, Member since: 2000, First loan: Tk. 5,000, Existing loan: Nil, Outstanding: Nil Brother (business) N/A N/A N/A
Education	:	Class-5

BRIEF BIO OF THE PROPOSED NOBIN UDYOKTA (CONT...)

Present Occupation	:	Cloth and Tailors Business
Trade License/ Drug License		46/2017-2018
Business Experience And Training Info	:	15 years
Other Own/Family Sources of Income	:	Father (agriculture)
Other Own/Family Sources of Liabilities	:	N/A
NU Contact Info		01735-066074
NU Project Source/Reference	:	Shibaloy Unit, Manikgonj

BRIEF HISTORY OF GB LOAN UTILIZATION BY FAMILY

NU's mother has been a member of Grameen Bank since 2000 to 2011. At first she took a loan of Tk. 5,000 from GB. NU's mother gradually improved their living standard by using GB loan.

PROPOSED NOBIN UDYOKTA BUSINESS INFO

Business Name	:	M/S Harej Bostraloy
Address/ Location	:	Beside Shibaloy Bazar, Shibaloy, Manikgonj
Total Investment in BDT	:	BDT 5,20,000
Financing	:	Self BDT 4,40,000(from existing business) 85% Required Investment BDT 80,000/-(as equity) 15%
Present salary/drawings from business (estimates)	:	8,000/-
Proposed Salary	:	9,000/-
Proposed Business		
(i) % of present gross profit margin	:	20%
(ii) Estimated % of proposed gross profit margin	:	20%
(iii) Agreed grace period	:	02 Months

PRESENT & PROPOSED INVESTMENT BREAKDOWN

articulars			Total
	Existing Business (BDT)	Proposed (BDT)	(BDT)
Investments in different categories:			
Present items:			440,000
Decoration:	30,000		
Advance:	50,000		
Present Goods Items (*) :	360000		
Proposed Items (**) :		80,000	80,000
Total Capital	440,000	80.000	520,000

PRESENT & PROPOSED INVESTMENT BREAKDOWN

Present items		
Product name	Unit (Quantity)	Amount
Shirt Piece		30000
Pant Piece		40000
Goj Cloth		50000
Three Piece		30000
Lungi		30000
Winter Cloth		10000
Ready Made Garments		30000
Shari		50000
Advance		30000
Others		5000
Machine		5000
Decoration		50000
Total		360000

Proposed items		
Product Name	Unit	Amount
Shirt Piece	50*350	17,500
Pant Piece	50*500	10,000
Three Piece	50*600	30,000
Lungi	30*250	7,500
Winter Cloth		5,000
Ready Made Garments		5,000
Shari	10*500	5,000
Total		80,000

INFO ON EXISTING BUSINESS OPERATIONS

Particulars	Existing Business (BDT)		
	Daily	Monthly	Yearly
Sales	5000	150000	1800000
<i>Less: Cost of sale</i>	4000	120000	1440000
Profit 20% (A)= C	1000	30000	360000
<i>Less: Operating Costs</i>			
shop rent		2500	30000
Electricity bill		1000	12000
Genarator Bill		0	0
Night Guard Bill		50	600
Mobile Bill		300	3600
Salary from Business (Self)		8000	96000
Salary from Business (Staff 02)		10000	120000
Transport		500	6000
Others (Entertainment)		500	6000
<i>Non Cash Item:</i>			
Depreciation Expenses		250	3000
<i>Total Operating Cost (D)</i>		23100	277200
Net Profit (C-D):		6900	82800

FINANCIAL PROJECTION OF NU BUSINESS PLAN

Particulars	Year 1 (BDT)			Year 2 (BDT)		
	Daily	Monthly	Yearly	Daily	Monthly	Yearly
Sales	5500	165000	1980000	6000	180000	2160000
<i>Less: Cost of Sale</i>	4400	132000	1584000	4800	144000	1728000
Profit 20% (A)= C	1100	33000	396000	1200	36000	432000
Less operating cost :						
shop rent		2500	30000		2500	30000
Electricity bill		1000	12000		400	4800
Genarator Bill		0	0		0	0
Night Guard Bill		50	600		150	1800
Mobile Bill		300	3600		500	6000
Salary from Business		9000	108000		9000	108000
Salary from Business (Staff)		10000	120000		10000	120000
Others (Entertainment)		500	6000		500	6000
Depreciation Expenses		250	3000		250	3000
Total Operating Cost (D)		23600	283200		23300	279600
Net Profit =(C-D)		9400	112800		12700	152400
GT payback			48000			48000
Retained Income:			64800			104400

CASH FLOW PROJECTION ON BUSINESS PLAN (REC. & PAY.)

Particulars	Year 1 (BDT)	Year 2 (BDT)
Cash Inflow		
Investment Infusion by Investor	80,000	
Net Profit (Ownership Tr. Fee added back)	112800	152400
Depreciation (Non cash item)	3000	3000
Opening Balance of Cash Surplus	0	67800
Total Cash Inflow	195,800	223200
Cash Outflow		
Purchase of Product	80,000	
Investment Pay Back (Including Ownership Tr. Fee)	48000	48000
Payment of GB loan	0	0
Total Cash Outflow	128000	48000
Net Cash Surplus	67800	175200

SWOT Analysis

STRENGTH

- Skill and 15 Years experience
- Quality service and product
- Seven Days Open in a week
- 10 hours open in a day

WEAKNESS

Lack of investment

OPPORTUNITY

- More customers within the area.
- Increasing demand.

THREATS

- Political Unrest
- Theft







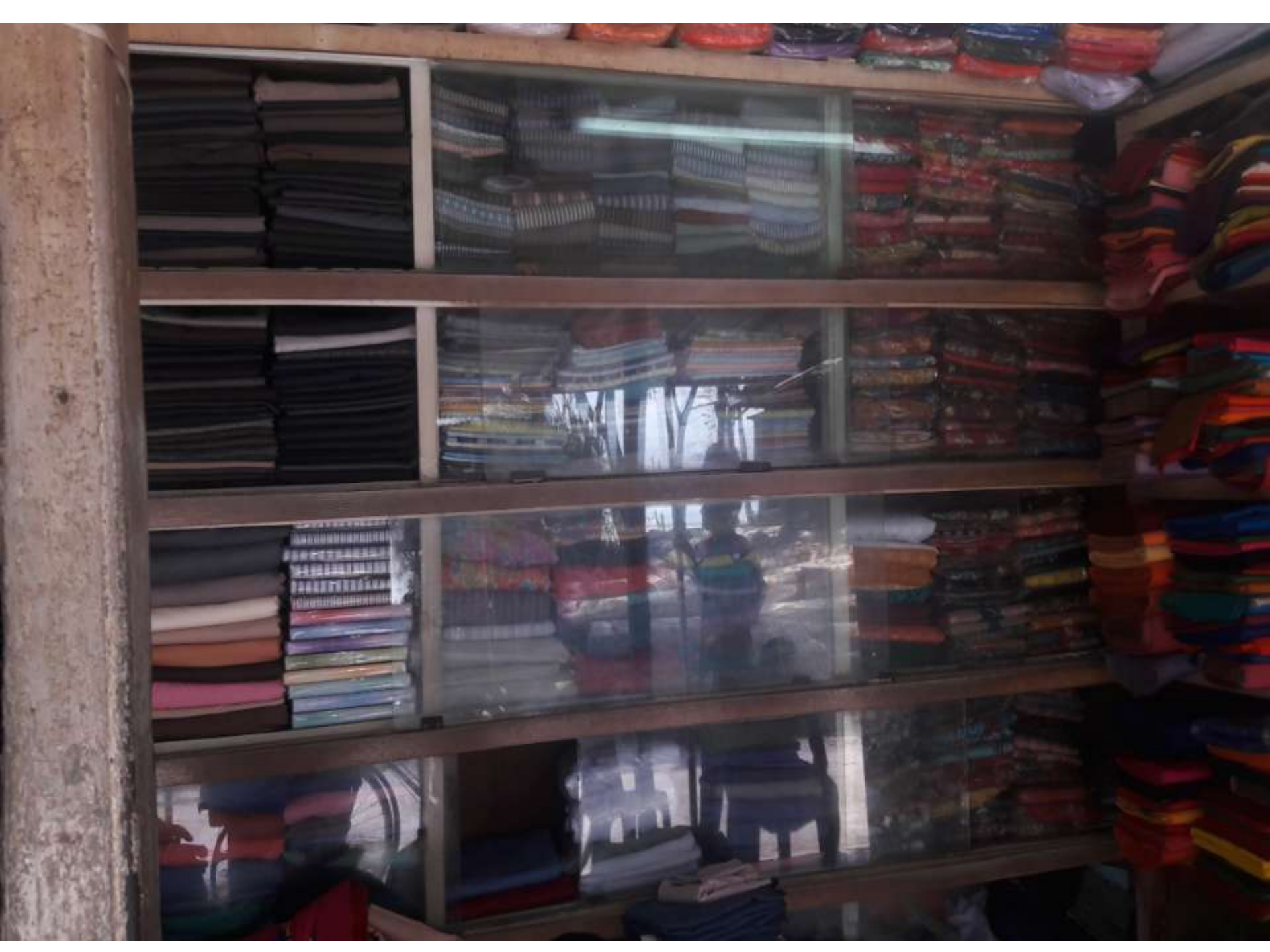











গণপ্রজাতন্ত্রী বাংলাদেশ সরকার
Government of the People's Republic of Bangladesh
NATIONAL ID CARD / জাতীয় পরিচয় পত্র



নাম: মোঃ হারেজ আলী
Name: Md Harej Ali

পিতা: মোঃ আব্দুল খালেক

মাতা: মালেকা বেগম

Date of Birth: 26 Dec 1983

ID NO: 5617847993506

এই কার্ডটি গণপ্রজাতন্ত্রী বাংলাদেশ সরকারের সম্পত্তি। কার্ডটি ব্যবহারকারী ব্যতীত অন্য কোথাও পাওয়া গেলে নিকটস্থ পোষ্ট অফিসে জমা দেয়ার জন্য অনুরোধ করা হলো।

ঠিকানা: গ্রাম/রাস্তা: অন্বয়পুর, অন্বয়পুর, ডাকঘর: শিবালয় - ১৮৫০, শিবালয়, মানিকগঞ্জ

প্রদানকারী কর্তৃপক্ষের স্বাক্ষর

প্রদানের তারিখ: ০৯/০৯/২০০৮

০৯/০৯/২০০৮





গণপ্রজাতন্ত্রী বাংলাদেশ সরকার
Government of the People's Republic of Bangladesh
NATIONAL ID CARD / জাতীয় পরিচয় পত্র



নাম: মলেকা খাতুন
Name: Maleka Khatun

স্বামী: মোঃ খালেক মোল্লা

মাতা: মৃত মমিরন বেগম

Date of Birth: 20 Jul 1943

ID NO: 5617847992342

এই কার্ডটি গণপ্রজাতন্ত্রী বাংলাদেশ সরকারের সম্পত্তি। কার্ডটি ব্যবহারকারী ব্যতীত অন্য কোথাও পাওয়া গেলে নিকটস্থ পোষ্ট অফিসে জমা দেয়ার জন্য অনুরোধ করা হলো।

ঠিকানা: গ্রাম/রাস্তা: অন্বয়পুর, অন্বয়পুর, ডাকঘর: শিবালয় - ১৮৫০, শিবালয়,
মানিকগঞ্জ

স্বাক্ষর

প্রদানকারী কর্তৃপক্ষের স্বাক্ষর

প্রদানের তারিখ: ০৯/০৯/২০০৮





স্বাধীনতা সঙ্গীত
স্বাধীনতা সঙ্গীতের দুটি অধ্যায়



গ্রামীণ ব্যাংক

পাঠ

সহজ অণের পাশ বই

নং ৯৭৯৯৯৯৯৯৯৯

শ্রেণী ৯

ক্রম ০১

কেন্দ্র ১০/১০

বিতরণের তারিখ ১০/১০/১০১০

বই উপস্থিত তারিখ ১০/১০/১০১০

স্বাক্ষর ১০

৩নং শিবালয় মডেল ইউনিয়ন পরিষদ

ডাকঘর ও উপজেলা : শিবালয়, জেলা : মানিকগঞ্জ।

ব্যবসা ভিত্তিক ট্রেড লাইসেন্স

ক্রমিক নং- ৪৬

বহি নং- ০২

লাইসেন্স নং- ৪৬/১৭-১৪

তারিখ - ১৬/০৭/১৭

লাইসেন্স প্রাপকের নাম শ্রী: হাবিজ আলী

পিতা/স্বামীর নাম শ্রী: মো: আলেক

ঠিকানা : ইউনিয়ন : শিবালয়, থানা : শিবালয়, জেলা : মানিকগঞ্জ।

ব্যবসা প্রতিষ্ঠানের নাম : শ্রীমতী হাবিজ বস্ত্রালয়

পেশা/ব্যবসা বৃত্তির ধরণ : কলকর্মে

প্রদত্ত ফিস ট্যাক্স ও করের পরিমাণ = ২০০ টাকা + ভ্যাট ১০ টাকা

মোট ২১০ টাকা, কথায় দুইশত শিশু মাত্র।

লাইসেন্স বলবৎ এর মেয়াদ ০২/০৭/১৭ তারিখ হইতে ৩০/০৬/১৮ তাৎ পর্যন্ত

মাত্র এক বৎসরের জন্য তাহার/তাহাদের ব্যবসা চলাইবার উদ্দেশ্যে এই লাইসেন্স মঞ্জুর করা হইল।

মোঃ হাবিল উদ্দিন
১৬/০৭/১৭

সচিব

৩নং শিবালয় মডেল ইউনিয়ন পরিষদ

শিবালয়, মানিকগঞ্জ।

মোঃ হাবিল উদ্দিন

সচিব

৩নং শিবালয় মডেল ইউনিয়ন পরিষদ

শিবালয়, মানিকগঞ্জ।

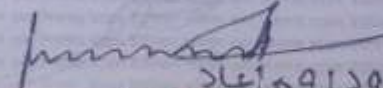
মোঃ আলাল উদ্দিন (আলাল)
১৬/০৭/১৭

চেয়ারম্যান

৩নং শিবালয় মডেল ইউনিয়ন পরিষদ

শিবালয়, মানিকগঞ্জ।

মোঃ আলাল উদ্দিন

চেয়ারম্যান

৩নং শিবালয় মডেল ইউনিয়ন পরিষদ

শিবালয়, মানিকগঞ্জ।

৳ ৪০



৳ ৪০

চল্লিশ টাকা

৬৪৫৪৫৫৪

বিসমিল্লাহির রাহমানির রাহিম

চুক্তিপত্র দলিল

১ম পক্ষঃ শ্রী জামাল জাহাঙ্গীর, পিতাঃ মুত মুক্ত মিয়া, সাং-আরিচা, পোঃ- শিবালয়, থানা- শিবালয়, জেলা- মানিকগঞ্জ।

২য় পক্ষঃ ইমদাদুল হক, পিতাঃ আব্দুল হামিদ, সাং- ইলসাম, পেশা - ব্যবসায়ী, জাতীয়তা - বাংলাদেশ (মাসিক পক্ষ)

৩য় পক্ষঃ মোঃ হারুন আলী, পিতাঃ আব্দুল হামিদ, সাং- অদ্বায়পুর, পোঃ শিবালয়, থানা- শিবালয়, জেলা- মানিকগঞ্জ। ৪ম পক্ষঃ ইলসাম, পেশা - ব্যবসা, জাতীয়তা - বাংলাদেশী (ভাড়াসিঁদা পক্ষ)

১ম পক্ষের অত্র প্রকল্পের নাম 'অর্থনৈতিক উন্নয়ন' এবং সোজা ভাড়া চুক্তিপত্র দলিল দিয়া আওতাধীন। অত্র ১ম পক্ষ নিম্নলিখিত বর্ণিত সোজা ভাড়া প্রকল্পের মালিক ও নথিভুক্ত নিয়ন্ত্রক। অত্র ১ম পক্ষ সোজা ভাড়া দেওয়ার প্রস্তাব করিলে ২য় পক্ষ উহা ভাড়া নিতে সম্মত হইল।

-৪ শর্তসমূহঃ-

১. অত্র চুক্তি পত্র ০২-০১-২০১৭ ইং হইতে কার্যকর হইয়া আগামী ৩১-১২-২০২১ ইং অর্থাৎ ৪ (চার) বছর পর্যন্ত মেয়াদ বলবৎ থাকিবে।
২. সোজা ভাড়া মাসিক ভাড়া ২,৫০০/- (দুই হাজার পাঁচ শত) টাকা প্রতি মাসের ০৭ তারিখের মধ্যে ২য় পক্ষ প্রথম পক্ষকে পরিশোধ করতে বাধ্য থাকিবেন।
৩. সোজা ভাড়া বিনোদন বিহীন স্থায়ী পক্ষ, ১ম পক্ষকে সফ মার্কারে প্রতি মাসের ৫ তারিখে মধ্যে প্রদান করিবেন।
৪. ২য় পক্ষ এই সোজা ভাড়া বা কোন প্রকার বেআইনী, মৌখিক বা অন্য কোন অসম্মত বা অন্য কোন কারণে পরিচালনা করিতে পারিবেন না।

৳ ১০



৳ ১০

দশ

টাকা

৬ ২৮২৪৬৩৫

২য় পক্ষ নিচ খরচে বা দায়িত্বের তাহাৰ ভাড়া সোজা ভাড়া প্রকল্পের পরিচালনা ও রক্ষণাবেক্ষন করিবেন। অবকাঠামোর সনদ প্রকার বদল করিতে পারিবেন না। মেঝেতে প্রয়োজন হলে প্রথম পক্ষকে জাইনাবেন। ২য় পক্ষ ১ম পক্ষকে জামানত বা মিম হিসেবে ৫০,০০০/- (পঞ্চাশ হাজার) টাকা প্রদান করিবেন। মেঝে শেষে উক্ত টাকা ফেরৎ যোগ্য।

৩. চার বছর এর আগে ১ম পক্ষ ২য় পক্ষ থেকে সোজা ভাড়া নিতে পারিবে না।

৪. প্রকল্পের স্ব-জ্ঞানে, সুস্থ শরীরে, অসোর বিনা প্রয়োজনীয় নিজ বুদ্ধিতে অত্র চুক্তিপত্র দলিলের সকল শর্ত সম্পূর্ণভাবে অবগত হইয়া জামানতের টাকা হাতে হাতে বুঝিয়া পাইয়া অত্র চুক্তিপত্রে সই সম্পাদন করিয়া দিলাম।

স্বাক্ষরিত হইলঃ

১ম পক্ষের স্বাক্ষর

মুহম্মদ আমানুল হক

২. অত্র স্বাক্ষর

৩. মোস্তাফিজ

২য় পক্ষের স্বাক্ষর

২/৫৫১ এম.এ

৪. মোস্তাফিজ

ছেলে হোক মেয়ে হোক, ছ'টি সন্তানই যথেষ্ট

**Presented at Internal Design Lab
On July 2017 at GT**

