

**A Nobin Udyokta Project**  
**Fuad & Fahad Motsho Khamar**

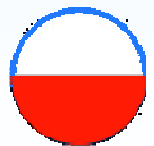

**Project : Md Nure Alam**  
**Identified by: Mohammad Habibur Rahman**  
**Verified By: Abdul Alim**

**Dakkhin Matlab Unit**  
**Anchal-1, Chandpur**  
**GRAMEEN TRUST**



# BRIEF BIO OF THE PROPOSED NOBIN UDYOKTA



<b>Name</b>	:	<b>Md. Nure Alam</b>
<b>Age</b>	:	<b>21/10/1986 (31 Years)</b>
<b>Marital status</b>	:	<b>Married</b>
<b>Children</b>	:	<b>Son: 03, Daughter:00</b>
<b>No. of siblings:</b>	:	<b>Brothers- 05 Sisters - 40</b>
<b>Parent's and GB related Info</b>		
(i) Who is GB member	:	Mother <input checked="" type="checkbox"/> Father <input type="checkbox"/>
(ii) Mother's name	:	Mst Rabeya
(iii) Father's name	:	Md: Norul Islam Prodhania
(iv) GB member's info	:	Branch- Narayanpur, Center- 38/m ,Group-08,Loanee no- 5108/1, Member Since-09 jan 2009 First loan: 5000 Existing loan- 10000 Outstanding: 9340
<b>Further Information:</b>		
(v) Who pays GB loan installment	:	NU
(vi) Mobile lady	:	N/A
(vii) Grameen Education Loan	:	N/A
(viii) Any other loan like GCCN, GKF etc.	:	N/A
	:	N/A
	:	N/A
<b>Education</b>	:	<b>H.S.C</b>

# BRIEF BIO OF THE PROPOSED NOBIN UDYOKTA

(Continued)



<b>Present Occupation</b>	<b>:</b>	<b>Fishery Business.</b>
<b>Trade License No-</b>		<b>127</b>
<b>Business Experiences</b>	<b>:</b>	<b>07Years</b>
<b>Other Own/Family Sources of Income</b>	<b>:</b>	<b>Agriculture</b>
<b>Other Own/Family Sources of Liabilities</b>	<b>:</b>	<b>N/A</b>
<b>NU Contact info.</b>		<b>01688850683</b>
<b>NU Project Source/Reference</b>	<b>:</b>	<b>GT Matlab Unit Office, Chandpur.</b>

## BRIEF HISTORY OF GB LOAN Utilization by Family



NU's Mother has been a member of Grameen Bank (GB) from 2009. At first she took Tk.5,000 from GB. She invested GB Loan in her Son's business. He repaired their own house and bought some cattle from the income of his business. They gradually improved their life standard through GB loan.

# PROPOSED BUSINESS Info.



<b>Business Name</b>		<b>Fuad &amp; Fahad Motso Khamar</b>
<b>Address/ Location</b>	<b>:</b>	<b>Chor pyali,P.O:Acolchila,Matlab Dukkhin, Chandpur.</b>
<b>Total Investment in BDT</b>	<b>:</b>	<b>310000/=</b>
<b>Financing</b>	<b>:</b>	<b>Self BDT 230000/=(from existing business) - 74% Required Investment BDT 80,000 (as equity) -26%</b>
<b>Present salary/drawings from business (estimates)</b>	<b>:</b>	<b>7,000</b>
<b>Proposed Salary</b>		<b>7,000</b>
<b>i. Proposed Business % of present gross profit margin</b>	<b>:</b>	<b>20%</b>
<b>ii. Estimated % of proposed gross profit margin</b>	<b>:</b>	<b>20%</b>
<b>iii. Agreed grace period</b>	<b>:</b>	<b>02 months</b>
<b>iv. In future risk mgt. plan (from fire, disaster etc.)</b>	<b>:</b>	<b>N/A</b>

# EXISTING BUSINESS OPERATIONS Info.



Particulars	Existing Business (BDT)		
	Daily	Half Yearly	Yearly
<b>Sales (A)</b>		<b>255,000</b>	<b>470,000</b>
<i>Less: Operating Costs</i>			
Electricity Bill		1,000	2000
Mobile bill(200*6)		1200	2400
Present Salary (7000*6)		42,000	84000
Labour cost (part time)		8000	16000
Others cost		1,500	3000
Fish Pona		44,000	88000
Fish feed		36,000	72000
Net and other security items for fish		7,000	14000
Medicine		9,000	18000
Non Cash Item:		00	00
<b>Total Operating Cost (D)</b>		<b>149700</b>	<b>299400</b>
<b>Net Profit (C-D):</b>		<b>85300</b>	<b>170600</b>

# PRESENT & PROPOSED INVESTMENT Breakdown



Particulars	Existing Business (BDT)	Proposed (BDT)	Total (BDT)
Investments in different categories:	(1)	(2)	(1+2)
Present Stock Items Feed & Others <b>Present goods (*)</b>	50,000 <b>180000</b>		230000
<b>Proposed Items (**) :</b>		80000	80,000
<b>Total Capital</b>	<b>230000</b>	<b>80000</b>	<b>310000</b>

**(\*) Details present Stock & (\*\*) Proposed Items mentioned in next slide**

# PRESENT & PROPOSED INVESTMENT Breakdown

(Continued)



Present Stock items	
Product name with quantity	Amount
Roui Fish	30000
Katol Fish	25000
Karpo Fish	16000
Mrigel	9,500
Telapia	18,000
Sarpoti	25,000
Shing	20000
Glaskap	15,000
Kalbaos	10,000
Silverkap	35,000
Feed(10Bosta*1200)	12000
Khol(5Bosta*2300)	11500
Euria(3Bosta)	3,000
<b>Total Present Stock</b>	<b>230000</b>

Proposed items	
Product name with quantity	Amount
Feed	80000
<b>Total Proposed Item</b>	<b>80,000</b>



# Financial Projection of NU BUSINESS PLAN



Particulars	Year 1 (BDT)			Year 2 (BDT)		
	Daily	Half Yearly	Yearly	Daily	Half Yearly	Yearly
sales		265000	490000		275000	550000
Less operating cost						
Preparing pond(using area, phosphate,calcium etc)		20000	40000		20000	40000
<b>Mobile Bill</b>		1300	2600		1300	2600
<b>Electricity Bill</b>		1200	2400		1400	2800
<b>Fish feed</b>		40000	80000		42000	84000
<b>Proposed Salary- Self</b>		42000	84000		54000	108000
<b>Labour Cost(part time)</b>		9000	18000		10000	20000
<b>Fish Pona</b>		45000	90000		50000	100000
Medicine		10000	20000		11000	22000
<b>Others</b>		1000	2000		1300	2600
<b>Total Operating Cost (D)</b>		<b>169500</b>	<b>339000</b>		<b>191000</b>	<b>382000</b>
<b>(Net Profit C-D) :</b>		<b>75500</b>	<b>151000</b>		<b>84000</b>	<b>168000</b>
<b>Pay back</b>		<b>48000</b>			<b>48,000</b>	
<b>Retained Income:</b>		<b>103000</b>			<b>120000</b>	

# CASH FLOW Projection on Business Plan (Rec. & Pay.)



SI #	Particulars	Year 1 (BDT)	Year 2 (BDT)
<b>1.0</b>	<b>Cash Inflow</b>		
1.1	Investment Infusion by Investor	80,000	00
1.2	Net Profit	151000	168000
1.3	Depreciation (Non cash item)	00	00
1.4	Opening Balance of Cash Surplus	00	93660
	<b>Total Cash Inflow</b>	<b>231000</b>	<b>261660</b>
<b>2.0</b>	<b>Cash Outflow</b>		
2.1	Purchase of Product	80,000	00
2.2	Investment Pay Back	48000	48000
2.3	Pay Back GB	9340	00
	<b>Total Cash Outflow</b>	<b>137340</b>	<b>48,000</b>
<b>3.0</b>	<b>Net Cash Surplus</b>	<b>93660</b>	<b>213660</b>

# SWOT Analysis



<p><b>S</b>TRENGTH</p> <ul style="list-style-type: none"><li>● Long relationship with Grameen</li><li>● Well Known Person in locality</li><li>● Skill and 07 years working Experience</li></ul>	<p><b>W</b>EAKNESS</p> <ul style="list-style-type: none"><li>● Lack of investment</li><li>● Less stock</li></ul>
<p><b>O</b>PPORTUNITIES</p> <ul style="list-style-type: none"><li>● Have a chance at more customers within local area</li></ul>	<p><b>T</b>HREATS</p> <ul style="list-style-type: none"><li>● Political Unrest</li><li>● Theft</li><li>● Fire</li></ul>

# Photographs





# Photographs

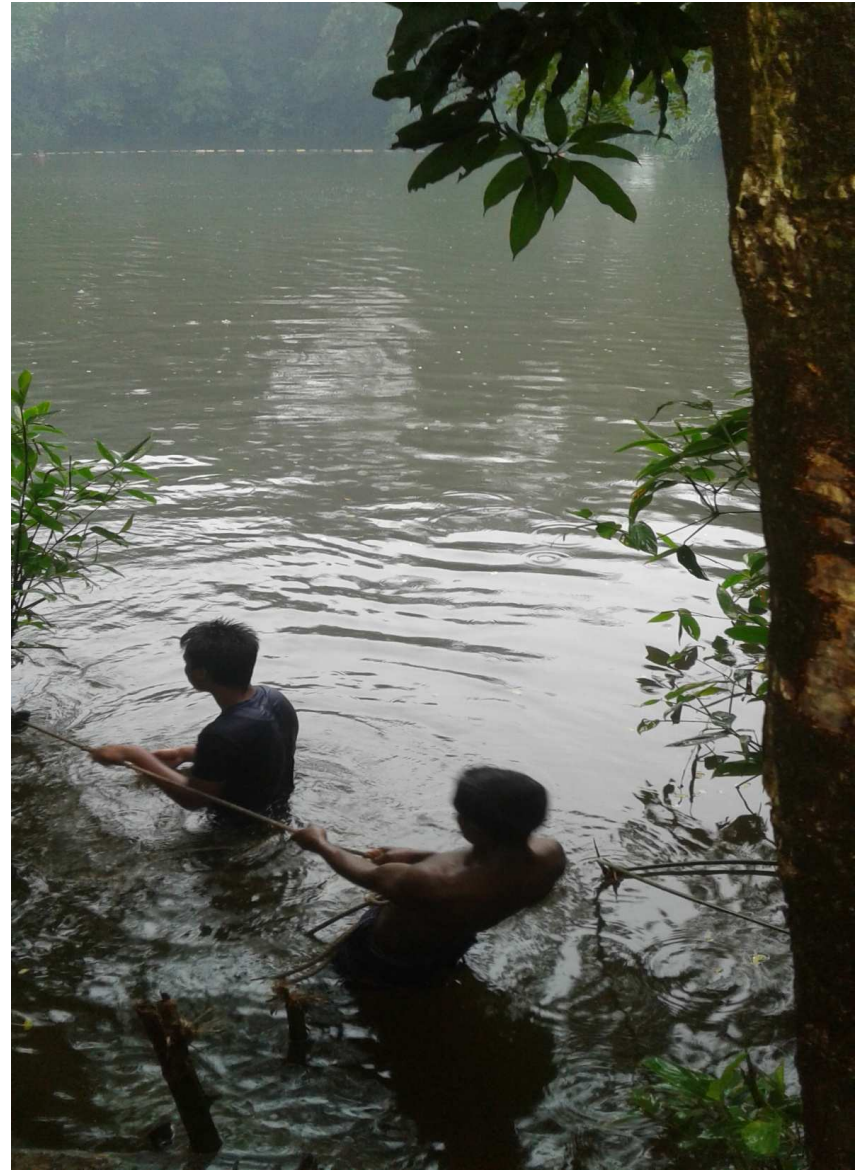

# Photographs





# Photographs





# Photographs





# Photographs





# Photographs





# Photographs

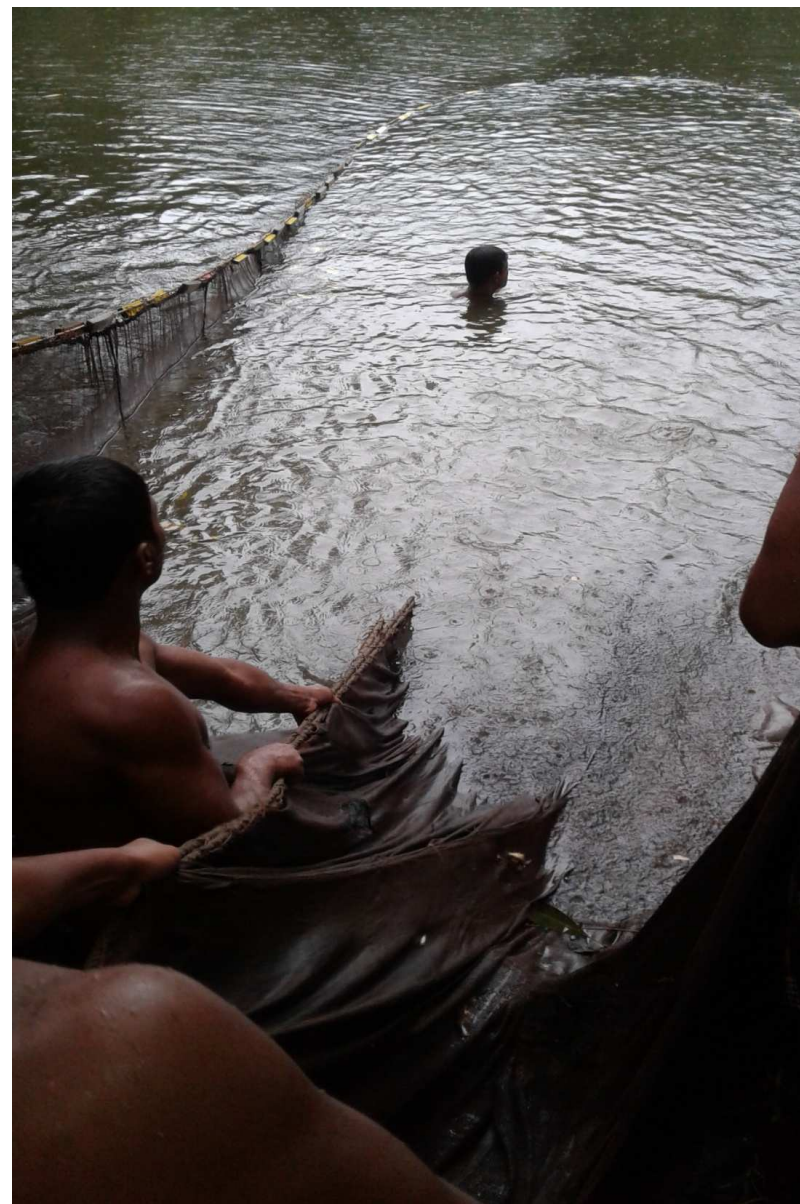
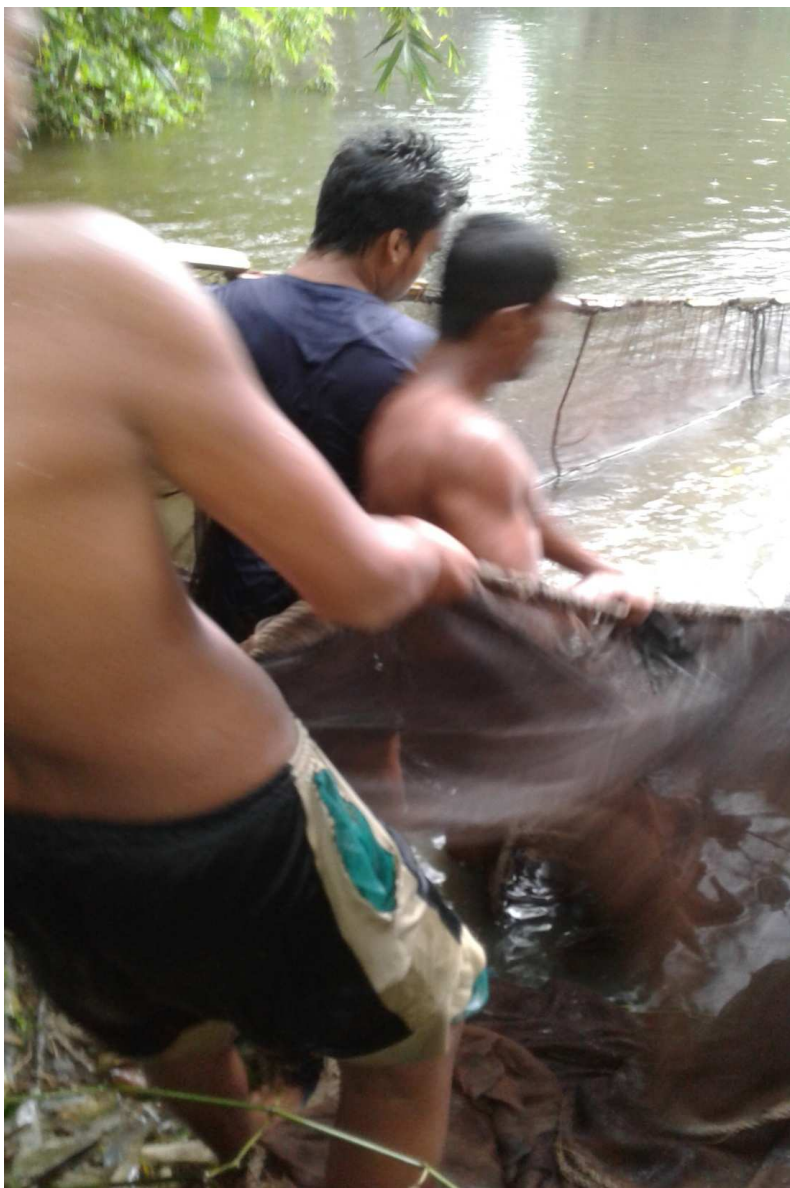



# Photographs

















(৩৪পিওএম/১৩২৫-৩)

**গণপ্রজাতন্ত্রী বাংলাদেশ**  
**জন্ম ও মৃত্যু নিবন্ধকের কার্যালয়**  
 নারায়ণপুর ইউনিয়ন পরিষদ  
 মতলব দক্ষিণ, চাঁদপুর

**জন্ম সনদ**

(বি.নং ৯, জন্ম ও মৃত্যু নিবন্ধন (ইউসিওএ-পরিষদ) বিধিমালা, ২০০৮)  
 (জন্ম নিবন্ধন বর্ধিষ্ণু উদ্ভূত)

নিবন্ধন নম্বর:

নিবন্ধনের তারিখ: ০৬-১১-২০০৭      সনদ ইস্যুর তারিখ: ০৪-০৯-২০১৪

জন্ম নিবন্ধন নম্বর:

নাম: নুরে আলম

জন্ম তারিখ: ১১-১০-১৯৮৬      লিঙ্গ: পুরুষ

একশে আটোবর উনিশ শত ছিয়াশি

জন্ম স্থান: নাম: চরণমালী ইউনিয়ন-মুন্ডা নারায়ণপুর  
 উপজেলা: মতলব দঃ, জেলা: চাঁদপুর

পিতার নাম: মুক্ত মোঃ নুরুল ইসলাম      জাতীয়তা: বাংলাদেশী

মাতার নাম: মোসাঃ রাবেয়া      জাতীয়তা: বাংলাদেশী

স্থায়ী ঠিকানা: গ্রাম: চরণমালী, ডাকঘর: আচলছিলা  
 উপজেলা: মতলব দঃ, জেলা: চাঁদপুর

(স্বাক্ষরিত কর্তৃক ও নামসহ সীল)      (নিবন্ধকের স্বাক্ষর ও নামসহ সীল)

মোঃ মজুমদার ইসলাম  
 পরিচালক  
 জন্ম নিবন্ধন অফিস      সবার কেন্দ্র  
 নাম: চাঁদপুর      উপ  
 মতলব দক্ষিণ      (নিবন্ধন ও মৃত্যু নিবন্ধন কার্যালয়)  
 চাঁদপুর

নম্বর ১৩৩ মতলব দক্ষিণ জন্ম সনদ, মতলব দক্ষিণ উপজেলা ও চাঁদপুর জেলা।

**গণপ্রজাতন্ত্রী বাংলাদেশ সরকার**  
 Government of the People's Republic of Bangladesh  
 NATIONAL ID CARD / জাতীয় পরিচয় পত্র

নাম: মোসাঃ রাবেয়া  
 Name: Mst Rabeya

স্বামী: মুক্ত মোঃ নুরুল ইসলাম প্রধানীয়া  
 মাতা: মোসাঃ রেজিয়া  
 Date of Birth: 01 Feb 1963  
 ID NO: 1317643109027

রাবেয়া

এই কার্ডটি গণপ্রজাতন্ত্রী বাংলাদেশ সরকারের সম্পত্তি। কার্ডটি ব্যবহারকারী ব্যক্তিগত অন্য কোথাও পাওয়া গেলে নিকটস্থ পোষ্ট অফিসে জমা দেয়ার জন্য অনুরোধ করা হবে।

ঠিকানা: বাসা/হোমিং: প্রধানীয়া বাড়ি, গ্রাম/রাস্তা: চরণমালী, ডাকঘর: আচলছিলা  
 ৩৬৪০, মতলব দক্ষিণ, চাঁদপুর

প্রদানকারী কর্তৃপক্ষের স্বাক্ষর      প্রদানের তারিখ: ০৫/০৭/২০০৮





গ্রামীণ ব্যাংক

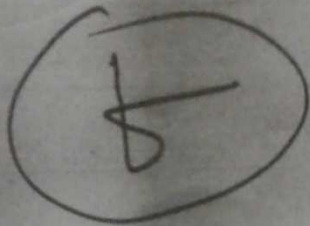

মহাজ গ্রামের পাশবই

৩৬/৫

৩৬/৫

নাম হাবিবুল হোসেন / সূচ: মুকামহীয়া নাম

কেন্দ্রের নাম ৬৯ পয়ামি ৫/১৫

শাখা সরকারি মন্ত্রণালয় শাখা

ক্রম নং ১২০৬/১

ক্রম নং ৫

কেন্দ্র নং ৩৬/৫

হিসাব নং  
সঞ্চয়ী আমানত : নং ৩৬/৫/১  
জিপিএস : প

জন পরিশোধে নির্দিষ্ট থাকলে ব্যক্তিগত সঞ্চয়ী হিসাবের টাকা এখন বত ইচ্ছা এখন বত টাকা উত্তারে পারবেন। এখন বত টাকা ইচ্ছা বত টাকা এই হিসাবে বেতেন সময় জমা রাখতে পারবেন।

পেয়ার ক্রম সংক্রান্ত তথ্য  
ক্রমের তারিখ টাকা মালিকতার তারিখ

তারিখ	বিবরণ	ক্রম নং	সঞ্চয় সংক্রান্ত						সঞ্চয়ী আমানত	মূল জিপিএস			জন বীমা	বাক্য					
			সঞ্চয়			জন				ক্রম	উত্তোলন	ব্যালেন্স			ক্রম	উত্তোলন	ব্যালেন্স	ক্রম	বাক্য
			ক্রম	উত্তোলন	ব্যালেন্স	ক্রম	উত্তোলন	ব্যালেন্স											
১/১০								৫২০											
৭/১০	১০০০০							১০০	১২০										
১২/১০	২২০	১৫০						২০০	১২০										
১২/১০	২২০	১৫০						২০০	১২০										
১২/১০	৩২০	১৫০						২০০	১২০										



ইউনিয়ন পরিষদ  
১২ (১) নং বিধান প্রটোকল

০৪ নং নাসামুন স্টোর ইউনিয়ন পরিষদ  
তালুক লালবাগান/মুন্সিগঞ্জ উপজেলা মুন্সিগঞ্জ (দা.) জেলা চাঁদপুর বাংলাদেশ।

লাইসেন্স নং ২২৭ **ব্যবসা বাণিজ্যের লাইসেন্স** তারিখ ২৪/০৮/১৭

দোকান প্রতিষ্ঠানের নাম ফুমাছ এন্ড ফাটহাউস প্রাইভেট লিমিটেড  
লাইসেন্স প্রাপকের নাম আবু আব্দুল মুনিম  
পিতা/স্বামীর নাম শহীদুল ইসলাম মুন্সিগঞ্জ  
ঠিকানা পাড়া, চর সড়ক মোড়, আশুপাড়া, মুন্সিগঞ্জ (দা.) চাঁদপুর  
অত্র ইউনিয়নের আওতাধীনে ও বাহিরে ২০১৭ তারিখ হইতে ৩০ কো. গ্রন ২০১৮  
এক বৎসরকাল হিসাবে তাহার

ব্যবসায়ের ধরণ স্টোর চাও

ব্যবসা চালাইয়া যাওয়ার জন্য তৎকর্তৃক ২০০৮ টাকা  
(কবায় দুই হাত চাকর টাকা মাত্র)

প্রদত্ত হওয়ায় তাহাকে এই লাইসেন্স প্রদান করা হইল।

মুন্সিগঞ্জ  
উপজেলা পরিষদ  
চাঁদপুর

ক্রমিক নং. ....  
0509928



গণপ্রজাতন্ত্রী বাংলাদেশ সরকার  
যুব উন্নয়ন অধিদপ্তর  
যুব ও ক্রীড়া মন্ত্রণালয়

সনদপত্র

প্রত্যয়ন করা যাচ্ছে যে, জনাব/বেঙ্গল মোঃ পুরে আলম

পিতা/স্বামী হুও মোঃ পুরুল হুমান মাতা মোমাঃ রাব্বিয়া

যুব উন্নয়ন অধিদপ্তরাধীন চাঁদপুর যুব প্রশিক্ষণ কেন্দ্রে/জেলা প্রশিক্ষণ কেন্দ্রে ০১.০৮.২০১৫ খ্রিঃ তারিখ হতে

০১.০৮.২০১৫ খ্রিঃ তারিখ পর্যন্ত অনুষ্ঠিত হয় মোঃ আলম বিশ্বাস

প্রশিক্ষণ কোর্সে অংশগ্রহণ করে "১" গ্রেডে উত্তীর্ণ হয়েছেন।

ডেপুটি কো-অর্ডিনেটর/কো-অর্ডিনেটর/উপ-পরিচালক  
জেলা প্রশিক্ষণ কেন্দ্র  
চাঁদপুর জেলা।

মহাপরিচালক  
যুব উন্নয়ন অধিদপ্তর  
ঢাকা





## প্রত্যয়ন পত্র

আমি প্রত্যয়ন করছি যে, এর মালিক “ফুয়াদ এন্ড ফাহাদ মৎস্য খামার ” এর মালিক মো: নুরে আলম এর মৎস্য চাষের পুকুরটি তার নিজস্ব জমির উপর। আমি এটি সরজমিনে দেখে যাচাই করে দেখেছি।

স্বাক্ষর: 

নাম: মোহাম্মদ হাবিবুর রহমান

পদবী: প্র: ইউনিট ম্যানেজার

ইউনিট: মতলব দক্ষিণ, চাঁদপুর।



*Presented at*

**159<sup>th</sup> Internal Design Lab**

**On 24 August, 2017 at GT**

