

Soudiya Khelna Store



Project by- Mobarok Hossan

**Monohardi Unit
Area 4**

GRAMEEN TRUST



**Identified -By Soton Kumar das
Verified by- Md. Kamal Hossain**

BRIEF BIO OF THE PROPOSED NOBIN UDYOKTA (CONT...)

Name	:	Mobarak Hossan
Age	:	06-may-1989 (28 Years)
Marital status	:	Unmarried
Children	:	1 Son 1 Daughter
No. of siblings:	:	01 Brother , 01 Sister
Parent's and GB related Info		
(i) Who is GB member	:	Mother <input type="checkbox"/> Father <input type="checkbox"/>
(ii) Mother's name	:	Mst. Parul
(iii) Father's name	:	Late Suruj Mia
(iv) GB member's info	:	Branch: Norandropur Vumi Centre, 40/m Group no 09, Loanee no.: 7767 Member since: 2000-2017 First loan:10,000
Further Information:		Existing loan: 40,000 Outstanding: 18,280
(v) Who pays GB loan installment	:	NU
(vi) Mobile lady	:	N/A
(vii) Grameen Education Loan	:	N/A
(viii)Any other loan like GCCN, GKF	:	N/A
Education	:	Class Eight

BRIEF BIO OF THE PROPOSED NOBIN UDYOKTA (CONT...)

Present Occupation	:	Business
Initial Investment	:	1,00,000
Trade License		198 (2017-2018)
Business Experience And Training Info	:	02 Years
Other Own/Family Sources of Income	:	N/A
Other Own/Family Sources of Liabilities	:	N/A
NU Contact Info		01768-005782
NU Project Source/Reference	:	GT- Monohardi Unit

BRIEF HISTORY OF GB LOAN UTILIZATION BY FAMILY

NU's Mother has been a member of Grameen Bank since 2000-2017 (17 years). At first She took 10,000 taka from GB. GB Borrower invested GB Loan in business work and gradually improved their living standard by using GB loan.

PROPOSED NOBIN UDYOKTA BUSINESS INFO

Business Name	:	Soudiya Khelna Store
Address/ Location	:	Chalakchor, Monohardi , Narsingdi
Total Investment in BDT	:	2,30,000
Financing	:	Self BDT- 1,80,000 /-(from existing business) .. 78 % Required Investment BDT-50,000 /-(as equity) .. 22%
Present salary/drawings from business (estimates)	:	7000
Proposed Salary		7000
Proposed Business		15%
(i)% of present gross profit margin	:	15%
(ii) Estimated %of proposed gross profit margin		
(iii) Agreed grace period		1 Month

PRESENT & PROPOSED INVESTMENT BREAKDOWN

Particulars	Existing Business (BDT)	Proposed (BDT)	Total (BDT)
Investments in different categories:	(1)	(2)	(1+2)
<u>Present Stock Items:</u> Items-1,20,000 Decoration-50,000 Shop Advance-10,000	1,80,000		1,80,000
<u>Proposed items:</u> Items-		50,000	50,000
Total Capital	1,80,000	50,000	2,30,000

PRESENT & PROPOSED INVESTMENT BREAKDOWN

Present Stock items		
Product name	Unit (Quantity)	Amount
College Bag		40,000
Ladies Bag		25,000
School Bag		30,000
Umbrella, belt, Plastic Item		10,000
Others		15,000
Total Present Stock		1,20,000

Proposed items		
Product Name	Unit (Quantity)	Amount
Cosmetics		30,000
Ladies Bag		10,000
Purse		10,000
Total Proposed items		50,000

INFO ON EXISTING BUSINESS OPERATIONS

Particulars	Existing Business (BDT)		
	Daily	Monthly	Yearly
Sales (A)	3000	90,000	10,80,000
<i>Less: Cost of sales (B)</i>	2,550	76,500	9,18,000
Profit (C) [C=(A-B)]	450	13,500	1,62,000
<i>Less: Operating Costs</i>			
Electricity bill		500	6,000
Night guard bill		250	3,000
Shop Rent		1000	12,000
Mobile bill		200	2,400
Present salary/Drawings- self		7000	84,000
Present Salary-Staff (...)			
Conveyance or Transport			
Others (fees, Entertainment, TL renewal)		300	3,600
Non Cash Item:			
Depreciation Expenses 50,000*10%		417	5,000
<i>Total Operating Cost (F)</i>		9667	1,16,004
Net Profit (E-F):		3,833	45,996

FINANCIAL PROJECTION OF NU BUSINESS PLAN

Particulars	Year 1 (BDT)			Year 2 (BDT)		
	Daily	Monthly	Yearly	Daily	Monthly	Yearly
Sales (A)	3500	105,000	12,60,000	4000	1,20,000	14,40,000
Less: Cost of Sale (B)	2,975	89,250	10,71,000	3,400	102,000	12,24,000
Profit (A-B)=(C)	525	15,750	1,89,000	600	18,000	2,16,000
<i>Less: Operating Costs</i>						
Electricity bill		500	6,000		500	6,000
Night guard bill		250	3,000		250	3,000
Shop Rent		1000	12,000		1000	12,000
Mobile bill		200	2,400		200	2,400
Present salary/Drawings- self		7000	84,000		7000	84,000
Present Salary-Staff (...)						
Conveyance or Transport						
Others (fees, Entertainment, TL renewal)		300	3,600		300	3,600
Non Cash Item:						
Depreciation Expenses		417	5,000		417	5,000
Total Operating Cost		9667	1,16,004		9667	1,16,004
Net Profit (C-D) = (E)		6,083	72,996		8,333	99,996
GT payback			30,000			30000
Retained Income:			42,996			69,996

CASH FLOW PROJECTION ON BUSINESS PLAN (REC. & PAY.)

<i>Sl #</i>	<i>Particulars</i>	<i>Year 1 (BDT)</i>	<i>Year 2 (BDT)</i>
1.0	Cash Inflow		
1.1	Investment Infusion by Investor	50,000	
1.2	Net Profit	72,996	99,996
1.3	Depreciation (Non cash item)	5000	5000
1.4	Opening Balance of Cash Surplus		29716
	Total Cash Inflow	1,27,996	1,34712
2.0	Cash Outflow		
2.1	Purchase of Product	50,000	
2.2	Payment of GB Loan	18280	
2.3	Investment Pay Back (Including Ownership Tr. Fee)	30,000	30,000
	Total Cash Outflow	98280	30,000
3.0	Net Cash Surplus	29716	104712

SWOT ANALYSIS

STRENGTH

- Skilled and experienced
- Relationship with GB
- Good communicational Skill
- Well known businessman

WEAKNESS

- Less Stock

OPPORTUNITIE

- More Employment opportunity
- Expansion of business

THREATS

- Competitors
- Theft

-ঃ সম্মানিত সদস্যদের দৃষ্টি আকর্ষণ ঃ-

১. পাশ বই ছাড়া কোন লেনদেন করবেন না। আপনার সঞ্চয় এবং কিস্তির টাকা পাশ বইয়ে এন্ট্রি হয়েছে কিনা এবং গ্রহণকারীর স্বাক্ষর আছে কিনা দেখে নিন।
২. সঞ্চয় জমা ও উত্তোলনের টাকা পাশ বইয়ে এন্ট্রি হয়েছে কিনা দেখে নিন।
৩. কেন্দ্র মিটিং অথবা ব্যাংকের কাউন্টার ছাড়া অন্য কোথাও টাকার লেনদেন করবেন না।
৪. উত্তোলনকৃত ঋণ ও আমানতের টাকা বুকে নিয়ে অফিস ত্যাগ করুন। উল্লেখ্য ঋণের টাকা কাউকে ধার দেবেন না।
৫. প্রতি জানুয়ারী মাসের শুরুতে আমানতের মুনাফার টাকা পাশ বইয়ে জমা করিয়ে ম্যানেজার/সেকেন্ড অফিসারের স্বাক্ষরসহ বুকে নিন।
৬. শাখায় এসে ম্যানেজার/সেকেন্ড অফিসারের উপস্থিতিতে ডিপোজিট স্লীপের মাধ্যমে অন্যান্য জমাযোগ্য টাকা জমা করুন।
৭. কেন্দ্র মিটিং ছাড়া ঋণের টাকা এককালীন জমার ক্ষেত্রে ম্যানেজার/সেকেন্ড অফিসারের উপস্থিতিতে শাখায় এসে জমা দিন।
৮. পাশ বইসহ আমানত রশিদ নিজের কাছে যত্নসহকারে সংরক্ষণ করুন। হিসাব পরীক্ষার জন্য ব্যাংক থেকে পাশ বই গ্রহণ করা হলে, পাশ বই ব্যাংকে জমা দেয়ার পরবর্তী সাত দিনের মধ্যে ফেরৎ নিন।



গ্রামীণ ব্যাংক

কেন্দ্র ব্যাংক রাসদা, মনোহরী নগর

শাখা

সহজ ঋণের পাশ বই

নাম পরশম

ঋণী নং ৭৭৩৭

গ্রুপ নং ০৮

কেন্দ্র নং ৪৩৮

কেন্দ্রের নাম নবেন্দ্র হুই ড্রা

বই ইস্যুর তারিখ ২০১৭

শাখা ব্যবস্থাপকের স্বাক্ষর



গণপ্রজাতন্ত্রী বাংলাদেশ সরকার
Government of the People's Republic of Bangladesh

NATIONAL ID CARD / জাতীয় পরিচয় পত্র



মাসুম

নাম: মোসাঃ পারুল

Name: MST PARUL

স্বামী: মৃত সুরজ মিয়া

মাতা: মোসাঃ ইরামন নেছা

Date of Birth: **11 Jun 1969**

ID NO: **6815281255017**

৳১০০



৳১০০

একশত টাকা

কস ৯৭০০১৭০

স্বাক্ষর: জে. এ. এ. এ.

দোকান ঘর ভাড়ার চুক্তিপত্র

মোঃ শৌকত আকবর, পিতামৃত- আরেছ আলী, গ্রাম-দক্ষিণ নবরঙ্গপুর, ডাকঘর-নবরঙ্গপুর, থানা-মনোহরনী, জেলা- নরসিংদী ধর্ম-ইসলাম, পেশা-ব্যবসা, জাতীয়তা-বাংলাদেশী।

১ম পক্ষ/ দোকান মালিক।

মোঃ মোকারক হোসেন, পিতা-মৃত সুকজ মিয়া, গ্রাম-নবরঙ্গপুর, ডাকঘর-নবরঙ্গপুর, থানা-মনোহরনী, জেলা- নরসিংদী ধর্ম-ইসলাম, পেশা-ব্যবসা, জাতীয়তা-বাংলাদেশী।

২য় পক্ষ/ ভাড়াটিয়া।

পরম করুণাময়ের নাম স্মরণ করিয়া অত্র দোকান ভাড়া দেওয়ার উদ্দেশ্যে বিশেষ ভাবে বর্ণনা করা হইতেছে যে, ১ম পক্ষ তাহার স্বত্ব দখলীয় নিম্ন তফসিল বর্ণিত দোকান ঘরটি নিম্ন শর্তকালী় তিথিতে ২য় পক্ষের নিকট ভাড়ায় হস্তান্তর করিলাম।

শর্তাবলী,

- ১। ২য় পক্ষ ১ম পক্ষকে ঘরের জামানত বাবদ - ১০,০০০/- (দশ হাজার) টাকা এক কাপীন নগদ প্রদান করিলাম।
- ২। মাসিক ভাড়া বাবদ-১০০০(এক হাজার)টাকা।
- ২। ঘরের উন্নয়ন মূলক কাজ যেমন, সাটার নির্মান বা যেরামত বিস্তি এর নির্মান কাজ ইত্যাদি ১ম পক্ষ করিতে বান্য থাকিবে।
- ৩। দোকানে অবৈধ কোন মালামাল রাখতে পারবে না।

৳৫০



৳৫০

পঞ্চাশ টাকা

কস ৭৮৭৭১৬৬

স্বাক্ষর: জে. এ. এ. এ.

- ৪। বিদ্যুৎ বিল ২য় পক্ষ বহন করিবে।
 - ৫। ঘরের মালামাল সত্ত্বেতে ১ম পক্ষের সাথে কারো কোন বিরোধ সৃষ্টি হলে ১ম পক্ষ নিজ দায়িত্বে তা নিষ্পত্তি করতে বাধ্য থাকিবে।
 - ৮। এই চুক্তি পর-০১/০৯/২০১৪ইং হইতে ০৫(পাঁচ) বৎসর পর্যন্ত এই চুক্তি বলবৎ থাকিবে।
- তফসিলঃ

জেলা-নরসিংদী, থানা ও সাব-রেজিস্ট্রী অফিস মনোহরনী অধীন চালাকচর সিম মার্কেট সংলগ্ন ৩৫৫ টিনের ছাটনি যুক্ত টিনের বেড়ার দোকান ঘর।

ইসাদীঃ

- ১। মোঃ বাছানুর
স্বাক্ষর: বাছানুর
- ২। মোঃ হেলালুল হক
স্বাক্ষর: হেলালুল হক
- ৩। মোঃ জামালুল হক
স্বাক্ষর: জামালুল হক

দাতার স্বাক্ষর
মোঃ জে. এ. এ. এ.

প্রতিহার স্বাক্ষর
মোঃ জে. এ. এ. এ.

গণপ্রজাতন্ত্রী বাংলাদেশ

জন্ম ও মৃত্যু নিবন্ধকের কার্যালয়

লেবুতলা ইউনিয়ন পরিষদ

মনোহরদী, নরসিংদী

জন্ম সনদ

[বিধি- ৯, জন্ম ও মৃত্যু নিবন্ধন (ইউনিয়ন পরিষদ) বিধিমালা, ২০০৬]
(জন্ম নিবন্ধন বই হইতে উদ্ধৃত)

নিবন্ধন বই নং

নিবন্ধনের তারিখ: ০৬-০৮-২০০৭

সনদ ইস্যুর তারিখ: ২৬-১২-২০১৬

জন্ম নিবন্ধন নম্বর:

নাম: মোবারক হোসেন

জন্ম তারিখ: ১২-০৫-১৯৮৫

লিঙ্গ: পুরুষ

বারই মে উনিশ শত পঁচাত্তিশ

জন্ম স্থান: গ্রাম: নরেন্দ্রপুর, ডাকঘর: নরেন্দ্রপুর
উপজেলা: মনোহরদী, জেলা: নরসিংদী।

পিতার নাম: সুরঞ্জ মিয়া

জাতীয়তা: বাংলাদেশী

মাতার নাম: পারুল

জাতীয়তা: বাংলাদেশী

স্থায়ী ঠিকানা: গ্রাম: নরেন্দ্রপুর, ডাকঘর: নরেন্দ্রপুর
উপজেলা: মনোহরদী, জেলা: নরসিংদী।

(ইউপি সার্ভিস অফিসার ও সীল)
কম্পিউটার অপারেটর
জন্ম ও মৃত্যু নিবন্ধন
মনোহরদী, নরসিংদী

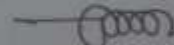

(নিবন্ধকের স্বাক্ষর ও নামসহ সীল)
মোঃ জাফর হোসেন আকিন
নিবন্ধক
লেবুতলা ইউনিয়ন পরিষদ
মনোহরদী, নরসিংদী।

(নিবন্ধকের কার্যালয়ের সীলমোহর)

* গ্রন্থমাচার অথ বাস্তব জন্ম সাল, পলকটী সাত অথ কবিয়া কোড ও শেষ স্থান অথ বাস স্থানিক।

১

বর্ণনা

DESCRIPTION
SIGNALEMENT

Profession

LABOUR

জন্মের স্থান ও তারিখ

NARSINGDI

Place and date of birth

12-MAY-1985

Lieu et date de naissance

স্থায়ী নিবাস

Domicile



উচ্চতা

01

৬৫

সেমি

Height

চোখের রঙ

Black

Colour of eyes

চুলের রঙ

Black

Colour of hair

Couleur des cheveux

লক্ষণীয় বিশেষ চিহ্ন

None

Visible distinguishing marks

Signes particuliers

৩

স্বাক্ষর

PHOTOGRAPH OF BE
PHOTOGRAPHIE DU TI



মোবারক হোসেন

স্বাক্ষর

এই পাসপোর্টের বৈধতার মেয়াদ শেষ হবে:
The validity of this passport expires:

THE 6TH DEC 2015

Ce passport expire le:











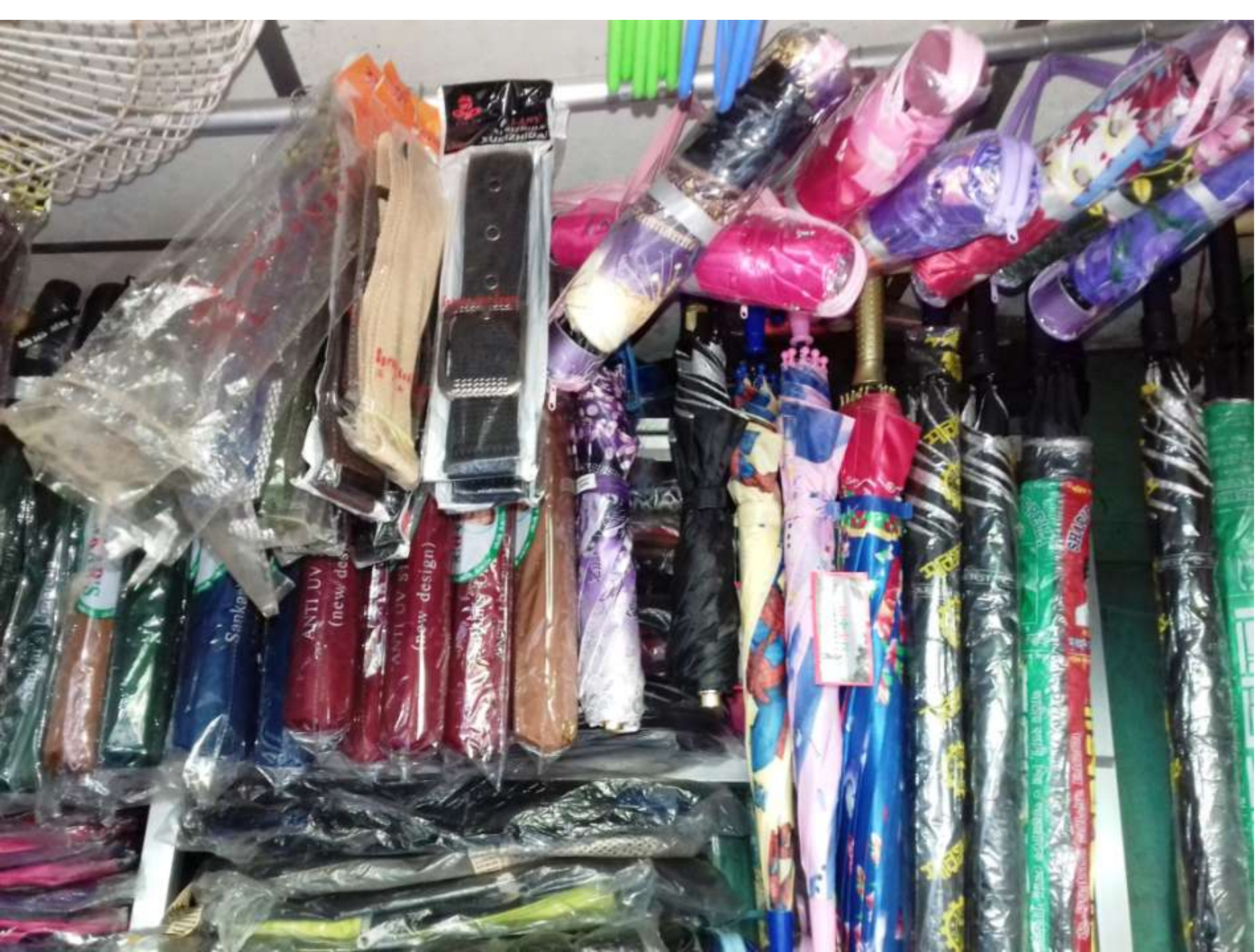













thank
you!