

# Bou Rani Beauty House



Project by: **Foyzunnesa Nupur**

Identified by- **Tuhin Kumar Sarkar**

Verified By: **Md. Md. Rashide Mahabub**

Jhalokati Unit,  
Jhalokati  
Anchal -6

**GRAMEEN TRUST**

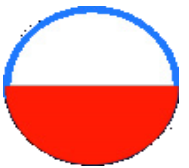

# **BRIEF BIO OF THE PROPOSED NOBIN UDYOKTA**

<b>Name</b>	:	Foyzunnesa Nupur
<b>Permanent Address</b>	:	Vill: Arotdar potti, Post: Jhalokati, P.S: Jhalokati shadar, District: Jhaloka
<b>Age</b>	:	31 Years
<b>Marital status</b>	:	Married
<b>Children</b>	:	Two sons
<b>No. of siblings:</b>	:	2 brothers and 3 Sisters
<b>Parent's and GB related Info</b>	:	
(i) Who is GB member	:	Mother <input checked="" type="checkbox"/> Yes                      Father <input type="checkbox"/>
(ii) Mother's name	:	Forida Begum
(iii) Father's name	:	Late. Zulfikar Ali Hawladar
(iv) GB member's info	:	Branch: Ponabaliya Jhalokati, Centre:34/mo
<b>Further Information:</b>	:	Group no: 09 ,Loanee no.: 7617/1, Member since: 2014,
(v) Who pays GB loan installment	:	First loan: 10,000, Existing loan: 30,000, Outstanding: 7000
(vi) Mobile lady	:	NU'S Brother
(vii) Grameen Education Loan	:	N/A
(viii) Any other loan like GCCN, GKF	:	N/A
<b>Education</b>	:	B.A

# ***BRIEF BIO OF THE PROPOSED NOBIN UDYOKTA (CONT...)***

<b>Present Occupation</b>	:	<b>Bou Rani Beauty House</b>
<b>Initial Investment</b>	:	5,00,000
<b>Trade License/ Drug License</b>	:	2329-00
<b>Business Experience And Training Info</b>	:	6 years
<b>Other Own/Family Sources of Income</b>	:	Brothers are Job holder.
<b>Other Own/Family Sources of Liabilities</b>	:	N/A
<b>NU Contact Info</b>	:	01776-673750/01715-063692
<b>NU Project Source/Reference</b>	:	Jhalokati Unit, Jhalokati

# **BRIEF HISTORY OF GB LOAN UTILIZATION BY FAMILY**

NU's Mother has been a member of Grameen Bank since 2014 to till now (03 years). At first she took a loan of Tk. 10,000 from GB. NU's mother gradually improved their living standard by using GB loan.

# PROPOSED NOBIN UDYOKTA BUSINESS INFO

<b>Business Name</b>	:	<b>Bou Rani Beauty House</b>
<b>Address/ Location</b>	:	Holding No-25, sotto shoron road, Jhalokati Shadar, Jhalokati.
<b>Total Investment in BDT</b>	:	<b>8,40,000/=</b>
<b>Financing</b>	:	Self BDT <b>7,80,000/=</b> (from existing business) 93% Required Investment BDT <b>60,000/=</b> (as equity) 7%
<b>Present salary/drawings from business (estimates)</b>	:	8,000/-
<b>Proposed Salary</b>	:	10,000/-
<b>Proposed Business</b>		
<b>(i) % of present gross profit margin</b>	:	30%
<b>(ii) Estimated % of proposed gross profit margin</b>	:	30%
<b>(iii) Agreed grace period</b>	:	Every Two months(12 Installment)

# ***PRESENT & PROPOSED INVESTMENT BREAKDOWN***

<b>Particulars</b>	<b>Existing Business (BDT)</b>	<b>Proposed (BDT)</b>	<b>Total</b>
			<b>(BDT)</b>
<u>Investments in different categories: Present Stock Items:</u>	<b>-1</b>	<b>-2</b>	<b>(1+2)</b>
Parlor Camisoles	150,000	<b>60,000</b>	<b>780,000</b>
Chairs (8 Peaces)	80,000		
Machineries	150,000		
Decoration	300,000		
Advance	100,000		
<b><u>Proposed items:</u></b>	<b>7,80,000</b>	<b>60,000</b>	<b>60,000</b>
<b>Total Capital</b>			<b>8,40,000</b>

# ***PROPOSED INVESTMENT BREAKDOWN***

<b>Proposed items</b>		
<b>Product Name</b>	<b>Unit</b>	<b>Amount</b>
Hair Stem Machine		<b>10,000</b>
Facial stem Machine		<b>10,000</b>
Fridge		<b>15,000</b>
Hair Iron Machine (4 peace)		<b>10,000</b>
Shampoo Bed		<b>15,000</b>
<b>Total Proposed Stock</b>		<b>60,000</b>

# INFO ON EXISTING BUSINESS OPERATIONS

Particular	Existing Business (BDT)		
	Daily	Monthly	Yearly
Income (A)	5,000	1,50,000	18,00,000
Less; Operating Costs (B)	4,000	1,20,000	14,40,000
Gross Profit (C)=(A-B)]	1,000	30,000	3,60,000
Income From Servicing(D)	500	15,000	1,80,000
<b>Total income (E)=(C+D)</b>	<b>1,500</b>	<b>45,000</b>	<b>5,40,000</b>
<i>Less: Operating Costs</i>			
Electricity bill		1,500	18,000
Generator bill		300	3,600
Shop Rent		5,000	60,000
Night Guard bill		100	1,200
Mobile bill		300	3,600
Present salary/Drawings- self		8,000	96,000
Present salary-staff (3 person)		22,000	2,64,000
Others cost		200	2,400
Non Cash Item:			
Depreciation : Expenses		2,083	24,996
<b>Total Operating Cost (F)</b>		<b>39,483</b>	<b>4,73,796</b>
<b>Net Profit (G)=(E-F)</b>	<b>1,500</b>	<b>5,517</b>	<b>66,204</b>



# FINANCIAL PROJECTION OF NU BUSINESS PLAN

Particular	Year 1			Year 2		
	Daily	Monthly	Yearly	Daily	Monthly	Yearly
Estimated Sales (A)	5,000	1,50,000	18,00,000	5,500	1,65,000	19,80,000
<i>Less: cost of sales (B)</i>	4,000	1,20,000	14,40,000	3,850	1,15,500	13,86,000
Gross Profit (C)=(A-B)	1,000	30,000	3,60,000	1,650	49,500	5,94,000
Income From Servicing(D)	500	15,000	1,80,000	500	15,000	1,80,000
Total (E) =(C+D)	1,500	45,000	5,40,000	2,150	64,500	7,74,000
<i>Less: Operating Costs</i>						
Electricity bill		1,500	18,000		1,600	19,200
Generator bill		300	3,600		300	3,600
Shop Rent		5,000	60,000		5,000	60,000
Night Guard bill		100	1,200		150	1,800
Mobile bill		300	3,600		400	4,800
Present salary/Drawings- self		8,000	96,000		8,000	96,000
Present salary/staff		22,000	2,64,000		24,000	2,88,000
Others cost(fees, entertain& s m s)		200	2,400		250	3,000
Non Cash Item:						
Depreciation Expenses		2,083	24,996		2,083	24,996
<i>Total Operating Cost (F)</i>		<b>39,483</b>	<b>4,73,796</b>		<b>41,783</b>	<b>5,01,396</b>
Net Profit (G)=(E-F) :	<b>1,500</b>	<b>5,517</b>	<b>66,204</b>	<b>2,150</b>	<b>22,717</b>	<b>2,72,604</b>
Pay back			36,000			36,000
Retained Income:			<b>30,204</b>			<b>2,36,604</b>

# CASH FLOW PROJECTION ON BUSINESS PLAN (REC. & PAY.)

S.L No.	Particular	Year 1	Year 2
1	Cash Inflow		
1.1	Investment Infusion by Investor	60,000	0
1.2	Net Profit ( Ownership Tr. Fee added back)	66,204	2,72,604
1.3	Depreciation (Non cash item)	15,000	15,000
1.4	Opening Balance of Cash Surplus	0	45,204
	Total Cash Inflow	<b>1,41,204</b>	<b>3,32,808</b>
2	Cash Outflow		
2.1	Purchase of Product	60,000	0
2.2	Payment of GB Loan	0	0
2.3	Investment Pay Back (Including Ownership Tr. Fee)	36,000	36,000
	Total Cash Outflow	<b>96,000</b>	<b>36,000</b>
3	Net Cash Surplus	<b>45,204</b>	<b>2,96,808</b>

# SWOT Analysis

## **S**TRENGTH

- Skill and 06 Years experience
- Quality service and product
- Seven days open in a week
- 14 hours shop open

## **W**EAKNESS

- Lack of investment

## **O**PPORTUNITY

- More customers within the area.
- Increasing demand.

## **T**HREATS

- Political Unrest
- Theft



~~স্বাক্ষর~~  
প্রিন্সিপাল ইনচার্জ হোল্ডিং  
সিনিয়র অফিসার (১৩৭৫৬)  
কার্যক্রমঃ  
গ্রামীণ ব্যাংক  
পোনাবালিয়া আলকাঠি শাখা



**গ্রামীণ ব্যাংক**

পোনাবালিয়া আলকাঠি শাখা শাখা

~~স্বাক্ষর~~  
মোঃ রফুল আমিন  
অফিসার (১৩৫৭১)  
ক্রীড়া পরিচালক  
গ্রামীণ ব্যাংক  
পোনাবালিয়া আলকাঠি শাখা

**সহজ ঋণের পাশ বই**

নাম ..... লজিয়া বেগম

ঋণী নং ..... ৭৫৩৭/১

গ্রুপ নং ..... ০৯

কেন্দ্র নং ..... ৩৪/মঃ

কেন্দ্রের নাম ..... সিটি সেন্টার - ৩৪/মঃ

বই ইস্যুর তারিখ ..... ১৫/০৭/১৬

শাখা ব্যবস্থাপকের স্বাক্ষর ..... [স্বাক্ষর]



গণপ্রজাতন্ত্রী বাংলাদেশ সরকার  
Government of the People's Republic of Bangladesh  
NATIONAL ID CARD / জাতীয় পরিচয় পত্র



নাম: ফয়জুন্নেছা নুপুর  
Name: Foyzunnesa Nupur

স্বামী: টাই হক  
মাতা: বেগম বেগম

Date of Birth: 12 Dec 1986

ID NO: 4224004118172

এই কার্ডটি গণপ্রজাতন্ত্রী বাংলাদেশ সরকারের সম্পত্তি। কার্ডটি ব্যবহারকারী ব্যতীত অন্য কোথাও পাওয়া গেলে নিকটস্থ পোষ্ট অফিসে জমা দেয়ার জন্য অনুরোধ করা হলো।

ঠিকানা: বাসা/হোল্ডিং: ৩২, গ্রাম/রাস্তা: আড়ৎদার পট্টি, ডাকঘর: ঝালকাঠি - ৮৪০০,  
ঝালকাঠি পৌরসভা, ঝালকাঠি, ঝালকাঠি

প্রদানকারী কর্তৃপক্ষের স্বাক্ষর: প্রদানের তারিখ: ২৩/০৪/২০০৮



ঝালকাঠী পৌরসভা  
ট্রেড/প্রফেশন লাইসেন্স

উন্নয়নের গণতন্ত্র  
শেখ হাসিনার মূলমন্ত্র

লাইসেন্স নং : ৩২২৯-০০  
লাইসেন্স আইডি : ০৫-০৪০-৩২২৯-০০  
ওয়ার্ড নং : ০৫  
সার্কেল/রাস্তা/মহল্লা : সত্যস্বরন উত্তর / সত্য স্মরণ দক্ষিণ / কুমার পট্টি রোড / কামার প  
লাইসেন্স ইস্যুর তারিখ : ১৩-০৯-২০১৭  
নবায়নের অর্থ বছর : ২০১৭ - ২০১৮  
নবায়নের তারিখ : ১৩-০৯-২০১৭ ইং



পৌরসভা আইন-২০০৯ এর ১০২-১০৮ ধারার ৩য় ভকসিল এর ৮, ১০, ১৯ ও ২২ আইটেম অনুসারে (ট্রেড, প্রফেশন, কলিং ও বিজ্ঞাপন) ব্যবসা/পেশার অনুমোদন পত্র নিম্নে বর্ণিত ব্যক্তি/প্রতিষ্ঠানের অনুকূলে দেওয়া হইল। যাহার মেয়াদ ২০১৮ ইং সনের ৩০ জুন পর্যন্ত বলবৎ থাকিবে।

- ১। ব্যবসা প্রতিষ্ঠানের নাম : বৌ রানী বিউটি হাউস
- ২। ব্যবসার ধরণ : কসমেটিকস সামগ্রী বিক্রয়তা।
- ৩। মালিকের নাম : ফয়জুল্লাহা নুপুর
- ৪। পিতা/স্বামীর নাম : টু-টু হক
- ৫। মাতার নাম : ফরিদা বেগম
- ৬। ব্যবসা প্রতিষ্ঠানের ঠিকানা : হোল্ডিং নং ২৫; দোকান নং ০; ২৫, সত্যস্বরন রোড উত্তর, ঝালকাঠী।
- ৭। মালিকের ঠিকানা (বর্তমান) : ২৫, সত্যস্বরন রোড উত্তর, ঝালকাঠী।
- ৮। মালিকের ঠিকানা (স্থায়ী) : ১৫, আড়ৎঘাট পট্টি রোড, ঝালকাঠী।
- ৯। ন্যাশনাল আইডি নং : ৪২২৪০০৪১১৮১৭২
- ১০। ফোন/মোবাইল নং : ০১৭৭৬৬৭৩৭৫০
- ১১। আর্থিক বিবরণ

আদায়ের বিবরণ	টাকা
ট্রেড লাইসেন্স/নবায়ন ফি	১,০০০
সাইনবোর্ড কর	২০০
বিবিধ	৪৮০
বকেয়া	০
সারচার্জ	০
মোট	১,৬৮০

লাইসেন্সধারীর নিকট হইতে সকল পাওনা বাবদ মোট

১,৬৮০

টাকা আদায় করা হইল।

৩৩/৯/১৭  
লাইসেন্স পরিদর্শক

৩৩/৯/১৭  
সচিব  
ঝালকাঠী পৌরসভা

৩৩/৯/১৭  
সচিব  
ঝালকাঠী পৌরসভা









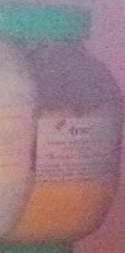
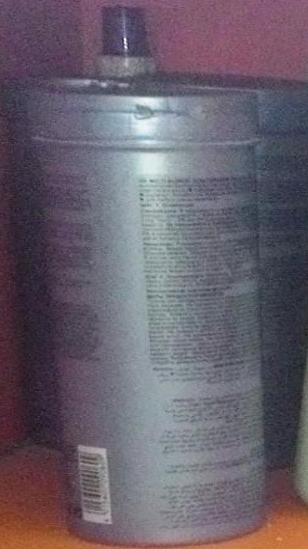





৳ ১০০



৳ ১০০

একশত টাকা

কস ৪৩৫৮৫৩৬

### “দোকান ঘর ভাড়ার চুক্তিপত্র”

#### ১ম পক্ষ (বাড়ির মালিক) :

নাম : সাহিফুল ইসলাম

পিতা : মুতঃ জয়নুল আবেদীন হাওলাদার

হোল্ডিং নং- ৭, আমতলা গলি রোড, ডাকঘরঃ ঝালকাঠি, থানা ও জেলা : ঝালকাঠি।

#### ২য় পক্ষ (ভাড়াটিয়া)

নাম : ফয়জুন্নেসা নুপুর

স্বামী : টুটু হক

হোল্ডিং নং - ১৫, আড়ৎদারপাট্টা, ঝালকাঠি, ডাকঘরঃ ঝালকাঠি, থানা ও জেলা : ঝালকাঠি।

পরম করুনাময় সৃষ্টিকর্তার নামে অত্র দোকান ঘর ভাড়ার চুক্তিনামা লিখিতে শুরু করিলাম। ১ম পক্ষ (মালিক) এর নিজ মালিকানাধীন নিম্ন তফসিলভুক্ত সম্পত্তির উপর দোকান ঘর ভাড়া দেওয়ার প্রস্তাব করিলে উভয় পক্ষের সম্মতিক্রমে অদ্য পহেলা জুলাই ২০১৬ খ্রিঃ নিম্নবর্ণিত শর্ত সাপেক্ষে দোকানঘর ০২ (দুই) বছর মেয়াদী ভাড়া চুক্তিনামা স্বাক্ষরিত হয়।

#### শর্তাবলী :-

- ১। ২য় পক্ষ প্রথম পক্ষকে এককালীন নগদ ১,০০,০০০/- (এক লক্ষ) টাকা অগ্রীম জামানত দিয়া উক্ত দোকানঘর মাসিক ৫,০০০/- (পাঁচ হাজার) টাকা ভাড়ায় ধার্য করেন।
- ২। অত্র চুক্তিনামা পহেলা জুলাই ২০১৬ খ্রিঃ থেকে ২০১৮ খ্রিঃ ৩০ জুন পর্যন্ত ০২ (দুই) বছর বলবৎ থাকিবে।
- ৩। ২য় পক্ষ প্রথম পক্ষকে নির্ধারিত ভাড়া পরবর্তী মাসের ০৫ (পাঁচ) তারিখের মধ্যে পরিশোধ করিবেন।
- ৪। ২য় পক্ষ প্রতিমাসের বিদ্যুৎ বিল নির্ধারিত সময়ের মধ্যে পরিশোধ করে পরিশোধিত বিলের মূলকপি প্রথম পক্ষের নিকট জমা দিবেন।
- ৫। প্রথম পক্ষ ১২ (বার) মাসের মধ্যে দোকানের ধার্যকৃত ভাড়া বৃদ্ধি করিতে পারিবেন না।
- ৬। উক্ত চুক্তিনামা ০২ (দুই) বছর উত্তীর্ণ হলে সেক্ষেত্রে ২য় পক্ষ পুনরায় চুক্তিপত্র নবায়ন করিতে আগ্রহী হলে উক্ত সময়ে ১ম পক্ষ কর্তৃক ধার্যকৃত ভাড়া প্রদান করিতে হইবে।

৳ ৫০



৳ ৫০

পঞ্চাশ টাকা

কস ১৪৫৮০১৯

- ৭। চুক্তি শেষে প্রথম পক্ষ অগ্রীম জামানত হিসেবে গৃহিত টাকা সম্পূর্ণরূপে এককালীন পরিশোধ করিবেন।
- ৮। ২য় পক্ষ জামানতের টাকা হতে মাসিক ভাড়ার টাকা কর্তন করিতে পারিবেন না। তবে ২য় পক্ষ যদি কোন কারনে ০৫ (পাঁচ) তারিখের মধ্যে ভাড়া পরিশোধে ব্যর্থ হয় সেক্ষেত্রে উক্ত মাসের ভাড়ায় পক্ষের জামানতের টাকা হতে ১ম পক্ষ কর্তন করিতে পারিবেন।
- ৯। ২য় পক্ষ দোকান ছাড়ার সময় ১ম পক্ষের নিকট বা তার ওয়ারিশগণের নিকট দোকান বুঝাইয়া দিবেন।
- ১০। প্রথম পক্ষ যদি দোকানঘর সম্প্রসারণ করতে চায় তাহলে ২য় পক্ষকে ০২ (দুই) মাস পূর্বে দোকান ছাড়ার নোটিশ প্রদান করতে হবে।
- ১১। প্রথম পক্ষকে না জানিয়ে দ্বিতীয় পক্ষ কোন প্রকার মেরামত কাজ করিতে পারিবেন না।
- ১২। ২য় পক্ষ দোকান ঘর যেভাবে নিবেন চুক্তি শেষে ঠিক সেভাবে দোকান ঘর বুঝিয়ে দিবেন।
- ১৩। দ্বিতীয় পক্ষ কোন প্রকার অবৈধ ব্যবসা করিতে পারিবে না বা উপ-ভাড়া প্রদান করিতে পারিবেন না।
- ১৪। প্রথম পক্ষের ঘর প্রয়োজন হলে বা দ্বিতীয় পক্ষ ঘর ছেড়ে দিতে চাইলে ০২ (দুই) মাস পূর্বে উভয় উভয়কে লিখিতভাবে অবহিত করবেন।

#### তফসিল সম্পত্তির বিবরণ :-

জেলাঃ ঝালকাঠি, থানাঃ ঝালকাঠি সদর, ঝালকাঠি পৌরসভার হোল্ডিং নং- ২৫, সত্যসরন রোড (উত্তর) এ অবস্থিত।

#### স্বাক্ষীগণের স্বাক্ষর :-

- ১।
- ২।
- ৩।

প্রথম পক্ষ (মালিক) :

দ্বিতীয় পক্ষ (ভাড়াটিয়া) :

**Presented at Internal Design Lab  
On September 2017 at GT**



**For more information**

**Grameen Trust**

**Phone No : 9017038**

**Foyzunnesa Nupur**

**Cell No: 01776673750**