

Shipto Store



Project by- Season Chandra Das

Monohardi Unit
Area 4

Identified By Md. Kamal Hossain
Verified by- Soton kumar Das

GRAMEEN TRUST



BRIEF BIO OF THE PROPOSED NOBIN UDYOKTA (CONT...)

Name	:	Season Chandra Das
Age	:	03-Feb-1993 (25 Years)
Marital status	:	Unmarried
No. of siblings:	:	04 Brothers 02 Sisters
Parent's and GB related Info	:	
(i) Who is GB member	:	Mother <input type="checkbox"/> Father <input type="checkbox"/>
(ii) Mother's name	:	Sefali Rani Das
(iii) Father's name	:	Shitol Chandra Das
(iv) GB member's info	:	Branch: Bajnabo Vumi Centre : 49/m Group no: 08 Loanee no.:4421/2 Member since: 1988-2017 First loan:2000
Further Information:	:	Existing loan: 10,000 Outstanding: 4300
(v) Who pays GB loan installment	:	Father
(vi) Mobile lady	:	N/A
(vii) Grameen Education Loan	:	N/A
(viii)Any other loan like GCCN, GKF	:	N/A
Education	:	HSC

BRIEF BIO OF THE PROPOSED NOBIN UDYOKTA (CONT...)

Present Occupation	:	Shop Keeper
Initial Investment	:	40,000(Father)
Business Experience And Training Info	:	03 Years
Other Own/Family Sources of Income	:	N/A
Other Own/Family Sources of Liabilities	:	N/A
NU Contact Info		01760-149657
NU Project Source/Reference	:	GT- Monohardi Unit

BRIEF HISTORY OF GB LOAN UTILIZATION BY FAMILY

NU's Mother.. has been a member of Grameen Bank since 1988-2017 (29 years). At first She took 2000 taka from GB. GB Borrower invested GB Loan in business work and gradually improved their living standard by using GB loan.

PROPOSED NOBIN UDYOKTA BUSINESS INFO

Business Name	:	Shipto Store
Address/ Location	:	Main Road Shibpur, Narsingdi
Total Investment in BDT	:	2,35,000/-
Financing	:	Self BDT- 1,85,000/-(from existing business) 78% Required Investment BDT-50,000/-(as equity) 22%
Present salary/drawings from business (estimates)	:	7000/-
Proposed Salary		7000/-
Proposed Business		20 %
(i)% of present gross profit margin	:	20 %
(ii) Estimated %of proposed gross profit margin		
(iii) Agreed grace period		1 Month

PRESENT & PROPOSED INVESTMENT BREAKDOWN

Particulars	Existing Business (BDT)	Proposed (BDT)	Total (BDT)
Investments in different categories:	(1)	(2)	(1+2)
<u>Present Stock Items:</u> Items-1,50,000 Decoration-35,000 Shop Advance-0	1,85,000		1,85,000
<u>Proposed items:</u> Items-		50,000	50,000
Total Capital	1,85,000	50,000	2,35,000

PRESENT & PROPOSED INVESTMENT BREAKDOWN

Present Stock items		
Product name	Unit (Quantity)	Amount
Sugar		5000
Oil		5000
Rice		15,000
Milk		5000
Flour		10,000
Cosmetics Item		40,000
Soft Drinks, Water		10,000
Dal		10,000
Biscuits Item, Cake		20,000
others		30,000
Total Present Stock		1,50,000

Proposed items		
Product Name	Unit (Quantity)	Amount
Cosmetics Item		20,000
Grocery item(Rice, Dal, Oil,)		25,000
Biscuits, Cake		5,000
Total Proposed items		50,000

INFO ON EXISTING BUSINESS OPERATIONS

Particulars	Existing Business (BDT)		
	Daily	Monthly	Yearly
Sales (A)	3000	90,000	10,80,000
Less: Cost of sales (B)	2400	72,000	8,64,000
Profit (C) [C=(A-B)]	600	18,000	2,16,000
Less: Operating Costs			
Electricity bill		300	3,600
Night guard bill		150	1800
Shop Rent		800	9600
Mobile bill		300	3600
Present salary/Drawings- self		7000	84000
Present Salary-Staff (...)		0	0
Conveyance or Transport		0	0
Others (fees, Entertainment, TL renewal)		200	2400
Non Cash Item:		0	0
Depreciation Expenses 35,000*10%		292	3500
Total Operating Cost (F)		9042	1,08,504
Net Profit (E-F):		8958	1,07,496

FINANCIAL PROJECTION OF NU BUSINESS PLAN

Particulars	Year 1 (BDT)			Year 2 (BDT)		
	Daily	Monthly	Yearly	Daily	Monthly	Yearly
Sales (A)	3,200	96,000	11,52,000	3400	1,02,000	12,24,000
Less: Cost of Sale (B)	2560	76,800	9,21,600	2720	81,600	9,79,200
Profit (A-B)=(C)	640	19,200	2,30,400	680	20,400	2,44,800
<i>Less: Operating Costs</i>						
Electricity bill		300	3,600		300	3,600
Night guard bill		150	1800		150	1800
Shop Rent		800	9600		800	9600
Mobile bill		300	3600		300	3600
Present salary/Drawings- self		7000	84000		7000	84000
Present Salary-Staff (...)		0	0		0	0
Conveyance or Transport		0	0		0	0
Others (fees, Entertainment, TL renewal)		200	2400		200	2400
Non Cash Item:		0	0		0	0
Depreciation Expenses		292	3500		292	3500
Total Operating Cost		9042	1,08,504		9042	1,08,504
Net Profit (C-D) = (E)		10,158	1,21,896		11,358	1,36,296
GT payback			30,000			30,000
Retained Income:			91,896			1,06,296

CASH FLOW PROJECTION ON BUSINESS PLAN (REC. & PAY.)

<i>Sl #</i>	<i>Particulars</i>	<i>Year 1 (BDT)</i>	<i>Year 2 (BDT)</i>
1.0	Cash Inflow		
1.1	Investment Infusion by Investor	50,000	
1.2	Net Profit	1,21,896	1,36,296
1.3	Depreciation (Non cash item)	3500	3500
1.4	Opening Balance of Cash Surplus		95396
	Total Cash Inflow	1,75,396	235192
2.0	Cash Outflow		
2.1	Purchase of Product	50,000	
2.2	Payment of GB Loan		
2.3	Investment Pay Back (Including Ownership Tr. Fee)	30,000	30,000
	Total Cash Outflow	80000	30,000
3.0	Net Cash Surplus	95396	205192

SWOT ANALYSIS

STRENGTH

- Skilled and experienced
- Relationship with GB
- Good communicational Skill
- Well known businessman

WEAKNESS

- Less Stock

OPPORTUNITIE

- More Employment opportunity
- Expansion of business

THREATS

- Competitors
- Theft



২৫০



২৫০

পঞ্চাশ টাকা

কঃ ০৮৬৪৯৯

বিশ্বমিত্রাহির রাহমানির রাহীম
দোকান ভাড়া চুক্তিপত্র

১। মোঃ পোলজার হোসেন, পিতামৃতঃ সোনা মিয়া, সাং- বাজনাব, পোঃ শিবপুর, উপজেলাঃ শিবপুর, জেলাঃ নরসিংদী, ধর্মঃ ইসলাম, পেশাঃ ব্যবসা।

.....১ম পক্ষ।

২। সিজন চন্দ্র দাস, পিতাঃ শীতল চন্দ্র দাস, সাং- বাজনাব, পাঃ শিবপুর, উপজেলাঃ শিবপুর, জেলাঃ নরসিংদী, ধর্মঃ হিন্দু, পেশাঃ ব্যবসা।

.....২য় পক্ষ।

পরম করুণাময় আত্মাহুত নামে স্বরন করিয়া ভাড়াটিয়া দলিল লিখা আবেদন করিতেছি এই যে আমি ১ম পক্ষ বাজনাব বাজারের রোডে আমার দোকান ঘর ভাড়া দিয়া আসিতেছি। ২য় পক্ষ আমার দোকান ঘর ব্যবসার জন্য ভাড়া নেওয়ার আবেদন প্রকাশ করিলে, তা বাৎসরিক দোকান ঘর ভাড়া ৯,৬০০/- (নয় হাজার ছয়শত) টাকা নির্ধারণ করা হইয়াছে। ১ লা জানুয়ারী ২০১৬ সাল থেকে ৩১ ডিসেম্বর শে ২০২১ সাল পর্যন্ত চুক্তিপত্র নির্ধারণ করা হলো।

আমরা উভয় পক্ষ চুক্তিনামায় লিখিত পড়িয়া শুনিয়া ও বুঝিয়া বেচছায় ও স্বজ্ঞানে উক্ত চুক্তি নামায় নিজ নিজ নাম স্বাক্ষর করিলাম।

স্বাক্ষরগণের স্বাক্ষরঃ

১।

২।

৩।

০৭/০১/১৬
প্রথম পক্ষ স্বাক্ষর

দ্বিতীয় পক্ষ স্বাক্ষর

-ঃ সম্মানিত সদস্যদের দৃষ্টি আকর্ষণ ঃ-

১. পাশ বই ছাড়া কোন লেনদেন করবেন না। আপনার সঞ্চয় এবং কিস্তির টাকা পাশ বইয়ে এন্ট্রি হয়েছে কিনা এবং গ্রহণকারীর স্বাক্ষর আছে কিনা দেখে নিন।
২. সঞ্চয় জমা ও উত্তোলনের টাকা পাশ বইয়ে এন্ট্রি হয়েছে কিনা দেখে নিন।
৩. কেন্দ্র মিটিং অথবা ব্যাংকের কাউন্টার ছাড়া অন্য কোথাও টাকার লেনদেন করবেন না।
৪. উত্তোলনকৃত ঋণ ও আমানতের টাকা বুকে নিয়ে অফিস ত্যাগ করুন। উল্লেখ্য ঋণের টাকা কাউকে ধার দেবেন না।
৫. প্রতি জানুয়ারী মাসের শুরুতে আমানতের মুনামার টাকা পাশ বইয়ে জমা করিয়ে ম্যানেজার/সেকেন্ড অফিসারের স্বাক্ষরসহ বুকে নিন।
৬. শাখায় এসে ম্যানেজার/সেকেন্ড অফিসারের উপস্থিতিতে ডিপোজিট প্রীপের মাধ্যমে অন্যান্য জমাবোগ্য টাকা জমা করুন।
৭. কেন্দ্র মিটিং ছাড়া ঋণের টাকা এককালীন জমার ক্ষেত্রে ম্যানেজার/সেকেন্ড অফিসারের উপস্থিতিতে শাখায় এসে জমা দিন।
৮. পাশ বইসহ আমানত রশিদ নিজের কাছে যত্নসহকারে সংরক্ষণ করুন। হিসাব পরীক্ষার জন্য ব্যাংক থেকে পাশ বই গ্রহণ করা হলে, পাশ বই ব্যাংকে জমা দেয়ার পরবর্তী সাত দিনের মধ্যে ফেরত নিন।

Handwritten mark



গ্রামীণ ব্যাংক

শাখা

সহজ ঋণের পাশ বই

নাম *সিহাম*

কর্মী নং *৪৪২১৯*

গ্রুপ নং *০৮*

কেন্দ্র নং *৪২৯৮*

কেন্দ্রের নাম *সিহাম*

বই ইস্যুর তারিখ *২৪/৩/১৯*

শাখা ব্যবস্থাপকের স্বাক্ষর



গণপ্রজাতন্ত্রী বাংলাদেশ সরকার

Government of the People's Republic of Bangladesh

NATIONAL ID CARD / জাতীয় পরিচয় পত্র



নাম: শেফালী রানী দাস

Name: SHEFALY RANI DAS

স্বামী: শিতল চন্দ্র দাস

মাতা: মৃত খোশি রানী দাস

Date of Birth: 20 Jul 1978

ID NO: 6817673593663

শেফালী

নির্বাচন কমিশন বাংলাদেশ

CHANGE PASSWORD | LOG OUT

আপনার অবস্থান নির্ণয় করুন, IP 10.20.253.134 Log As

বিবিধ মেনু

ভোটার তালিকা সংক্রান্ত

নির্বাচনী তথ্য

বাজেট

বার্তা আদান-প্রদান

ভোটার তালিকা যাচাই এর জন্য সাময়িকভাবে ব্যবহার করতে পারেন

Search Type: National ID Enter Search Number: 19956817673000041



NID	19956817673000041
Name(bangla)	সিজন চন্দ্র দাস
Name(english)	SEASON CHANDRA DAS
Birth	27-December-1995
Father Name	শীতল চন্দ্র দাস
Mother Name	শেফালী রানী দাস
Spouse Name	
Form No	30757364
Education	মাধ্যমিক
Voter Area (Area Code)	বাজনাব (1305)
Voter Serial No	826
Voter No	681305000198
Status	checked



ময়দা
নেট ওজন
১০ কেজি
সবুজ
মিলস





Fruit Banana

APRIL

1	2	3	4	5	6	7
8	9	10	11	12	13	14
15	16	17	18	19	20	21
22	23	24	25	26	27	28
29	30	31				

NANO Micro Freezer



Potato Chips

Blue bottles (possibly water or soda)

Yellow cans (possibly instant noodles)

Oil bottles (yellow liquid)

Instant noodle packets (red and white)

Small jars (possibly condiments)

Snack bags (various brands)

Green and white labels

Red and white labels (possibly instant noodle packets)

Blue and white packages (possibly instant noodle packets)

Rolls of tape (pink and yellow)

White paper bags

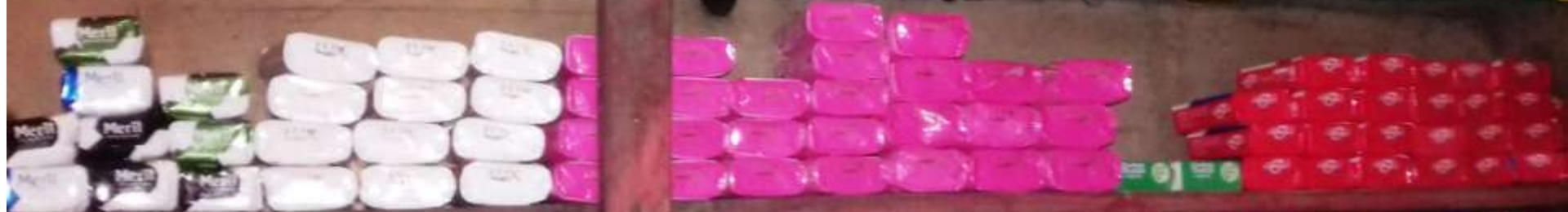



thank
you!