

# Project Name: Rakib Store



**Project by: Md. Rakib Hasan**

**Identified by- : Md. Mofizul Islam Fakir**  
Unit Manager (Manikgonj Unit)

**Verified By : Md. Nazmul Karim**

**Manikgonj Unit**  
**Anchal 03**

**GRAMEEN TRUST**



# **BRIEF BIO OF THE PROPOSED NOBIN UDYOKTA**

<b>Name</b>	:	<b>Md. Rakib Hasan</b>
<b>Age</b>	:	<b>29 Years (26.09.1988)</b>
<b>Marital status</b>	:	<b>Married</b>
<b>Children</b>	:	<b>01 son</b>
<b>No. of siblings:</b>	:	<b>02 Brothers, 02 sisters</b>
<b>Parent's and GB related Info</b>		
<b>(i) Who is GB member</b>	:	<b>Mother</b> <input checked="" type="checkbox"/> <b>Father</b> <input type="checkbox"/>
<b>(ii) Mother's name</b>	:	<b>Nazma Begum</b>
<b>(iii) Father's name</b>	:	<b>MD. Salauddin</b>
<b>(iv) GB member's info</b>	:	<b>Branch: Ghior ,                      Centre #, 10/M,</b> <b>Group no : 03,                              Lonee No. : 1497/2</b> <b>Member since -2000,                      First loan: Tk. 5,000</b> <b>Existing loan: N/A ,                      Outstanding: N/A</b>
<b>Further Information:</b>		
<b>(v) Who pays GB loan installment</b>	:	<b>N/A</b>
<b>(vi) Mobile lady</b>	:	<b>N/A</b>
<b>(vii) Grameen Education Loan</b>	:	<b>N/A</b>
<b>(viii) Any other loan like GCCN, GKF</b>	:	<b>N/A</b>
<b>(ix) Others</b>	:	<b>N/A</b>
<b>Education</b>	:	<b>Class-10</b>

## ***BRIEF BIO OF THE PROPOSED NOBIN UDYOKTA (CONT...)***

<b>Present Occupation</b>	<b>:</b>	<b>Grossary Business.</b>
<b>Trade License/ Drug License</b>		<b>352 ( 2017-2018)</b>
<b>Business Experience And Training Info</b>	<b>:</b>	<b>12 Years</b> <b>:</b> <b>N/A</b>
<b>Other Own/Family Sources of Income</b>	<b>:</b>	<b>N/A</b>
<b>Other Own/Family Sources of Liabilities</b>	<b>:</b>	<b>N/A</b>
<b>NU Contact Info</b>	<b>:</b>	<b>01728775848</b>
<b>NU Project Source/Reference</b>	<b>:</b>	<b>Manikgonj Unit</b>

# ***BRIEF HISTORY OF GB LOAN UTILIZATION BY FAMILY***

NU's mother has been a member of Grameen Bank since 2000 to 2017 (17 years). At first she took 5,000 taka from GB. NU mother used GB loan. She gradually improved their living standard by using GB loan.

# ***PROPOSED NOBIN UDYOKTA BUSINESS INFO***

<b>Business Name</b>	:	<b>Rakib Store</b>
<b>Address/ Location</b>	:	<b>Ghior .Manikgonj.</b>
<b>Total Investment in BDT</b>	:	<b>1,75,000/=</b>
<b>Financing</b>	:	<b>Self BDT 1,25,000/= (from existing business) 71%</b> <b>Required Investment BDT 50,000/-(as equity) 29%</b>
<b>Present salary/drawings from business (estimates)</b>	:	<b>BDT 5,000</b>
<b>Proposed Salary</b>		<b>BDT 6,000</b>
<b>Proposed Business</b>		
<b>(i) % of present gross profit margin</b>	:	<b>15%</b>
<b>(ii) Estimated % of proposed gross profit margin</b>	:	<b>15%</b>
<b>(iii) Agreed grace period</b>		<b>2 months</b>

# ***PRESENT & PROPOSED INVESTMENT BREAKDOWN***

<b>Particulars</b>	<b>Existing Business (BDT)</b>	<b>Proposed (BDT)</b>	<b>Total (BDT)</b>
Investments in different categories:	<b>(1)</b>	<b>(2)</b>	<b>(1+2)</b>
<b>Present Items:</b> Decoration : 10,000 Goods : 65,000 Advance : 50,000	1,25,000		1,25,000
<b>Proposed Items:</b> <b>Total Items : 50,000</b>		50,000	50,000
<b>Total Capital</b>	<b>1,25,0000/=</b>	<b>50,000/-</b>	<b>1,75,000/-</b>

## ***PRESENT & PROPOSED INVESTMENT BREAKDOWN***

<b>Present Stock items</b>	
<b>Product name with quantity</b>	<b>Amount</b>
Biscuit	2,000
Mosquito coil,	5,00
Varieties soup	5,000
Chanachur,	5,00
Cosmetic Goods	3,000
Varieties pals	10,000
Shampoo, past	1,000
Savlon,harpic	1,000
Soybean oil	10,000
potato chips	1,000
<b>sugar</b>	5,000
Rice	15,000
Stationary	5,000
Others	6,000
<b>Total Present Stock</b>	<b>65,000/=</b>

<b>Proposed items</b>	
<b>Product Name with quantity</b>	<b>Amount</b>
Cosmetics Items ( Shampoo, Lotion, Powder, Cream,Lipistic)	20,000
Rice ( Mokami Chal-200*50)	10,000
Varieties soap ( Square, koohinur Chc)	10,000
Stationary ( Pen,Pencil,Khata,Eraser, Hardboard)	10,000
<b>Total Proposed Stock</b>	<b>50,000/=</b>



# **INFO ON EXISTING BUSINESS OPERATIONS**

Particulars	Existing Business (BDT)		
	Daily	Monthly	Yearly
Sales	2,000	60,000	7,20,000
<b>Less: Cost of Goods</b>	1,700	51,000	6,12,000
<b>Profit (15%) [A]</b>	<b>3,00</b>	<b>9,000</b>	<b>1,08,000</b>
<b>Less: Operating Costs</b>			
Electricity bill		200	2400
Shop Rent		800	9600
Transport		-	-
Mobile bill		100	1,200
Present salary/Drawings- self		5,000	60,000
Present salary employee -		-	-
Others( Chada,SMS,TL)		50	600
<b>Non Cash Item:</b>			
Depreciation Expense(2,000*15%)		25	300
<b>Total Operating Cost (D)</b>		<b>6,175</b>	<b>74,100</b>
<b>Net Profit (C-D):</b>		<b>2,825</b>	<b>33,900</b>



# FINANCIAL PROJECTION OF NU BUSINESS PLAN

Particulars	Year 1 (BDT)			Year 2 (BDT)		
	Daily	Monthly	Yearly	Daily	Monthly	Yearly
Sales	2,500	75,000	9,00,000	3,000	90,000	10,80,000
Less: Cost of Goods	2,125	63,750	7,65,000	2,550	76,500	1,18,000
Profit (15%) [A]	375	11,250	1,35,000	450	13,500	1,62,000
Less: Operating Costs						
Electricity bill		200	2400		200	2400
Shop Rent		800	9600		800	9600
Transport		-	-		-	-
Mobile Bill		120	1440		150	1,800
Present salary/Drawings-self		5,500	66,000		6,000	72,000
Present salary employee-		-	-		-	-
Others (Chada,SMS,TL)		70	840		90	1,080
Non Cash Item:						
Depreciation Expenses(2,000*15%)		25	300		25	300
<b>Total Operating Cost (E)</b>		<b>6,715</b>	<b>80,580</b>		<b>7,265</b>	<b>87,180</b>
<b>Net Profit</b>		<b>4,535</b>	<b>54,420</b>		<b>6,235</b>	<b>74,820</b>
GT payback			30,000			30,000
<b>Retained Income:</b>		<b>24,420</b>			<b>44,820</b>	

# ***CASH FLOW PROJECTION ON BUSINESS PLAN***

## ***(REC. & PAY.)***

<b><i>Sl #</i></b>	<b><i>Particulars</i></b>	<b><i>Year 1 (BDT)</i></b>	<b><i>Year 2 (BDT)</i></b>
<b>1.0</b>	<b>Cash Inflow</b>		
<b>1.1</b>	<b>Investment Infusion by Investor</b>	50,000	
<b>1.2</b>	<b>Net Profit</b>	54,420	74,820
<b>1.3</b>	<b>Depreciation (Non cash item)</b>	300	300
<b>1.4</b>	<b>Opening Balance of Cash Surplus</b>	<b>1,04,720</b>	<b>24,720</b>
	<b>Total Cash Inflow</b>		99,840
<b>2.0</b>	<b>Cash Outflow</b>		
<b>2.1</b>	<b>Purchase of Product</b>	50,000	
<b>2.2</b>	<b>Payment of GB Loan</b>	-	
<b>2.3</b>	<b>Investment Pay Back (Including Ownership Tr. Fee)</b>	<b>30,000</b>	<b>30,000</b>
	<b>Total Cash Outflow</b>	80,000	30,000
<b>3.0</b>	<b>Net Cash Surplus</b>	<b>24,720</b>	<b>69,840</b>

# ***SWOT Analysis***

## **S**TRENGTH

- Availability of Products Sourcing.
- Skilled & 12 Years of Experience

## **W**EAKNESS

- Lack of capital

## **O**PPORTUNITIES

- Expansion Of Business
- Only one in this area.
- To acquire financial solvency

## **T**HREATS

- Fire
- Theft

A purple arrow pointing to the right, centered on a light green background. The word "Picture" is written in a bold, yellow, sans-serif font inside the arrow. The arrow has a dark purple outline and a small notch on its left side.

**Picture**







Alpha

की १ नं मरि

STAR  
08000 11 22 33



















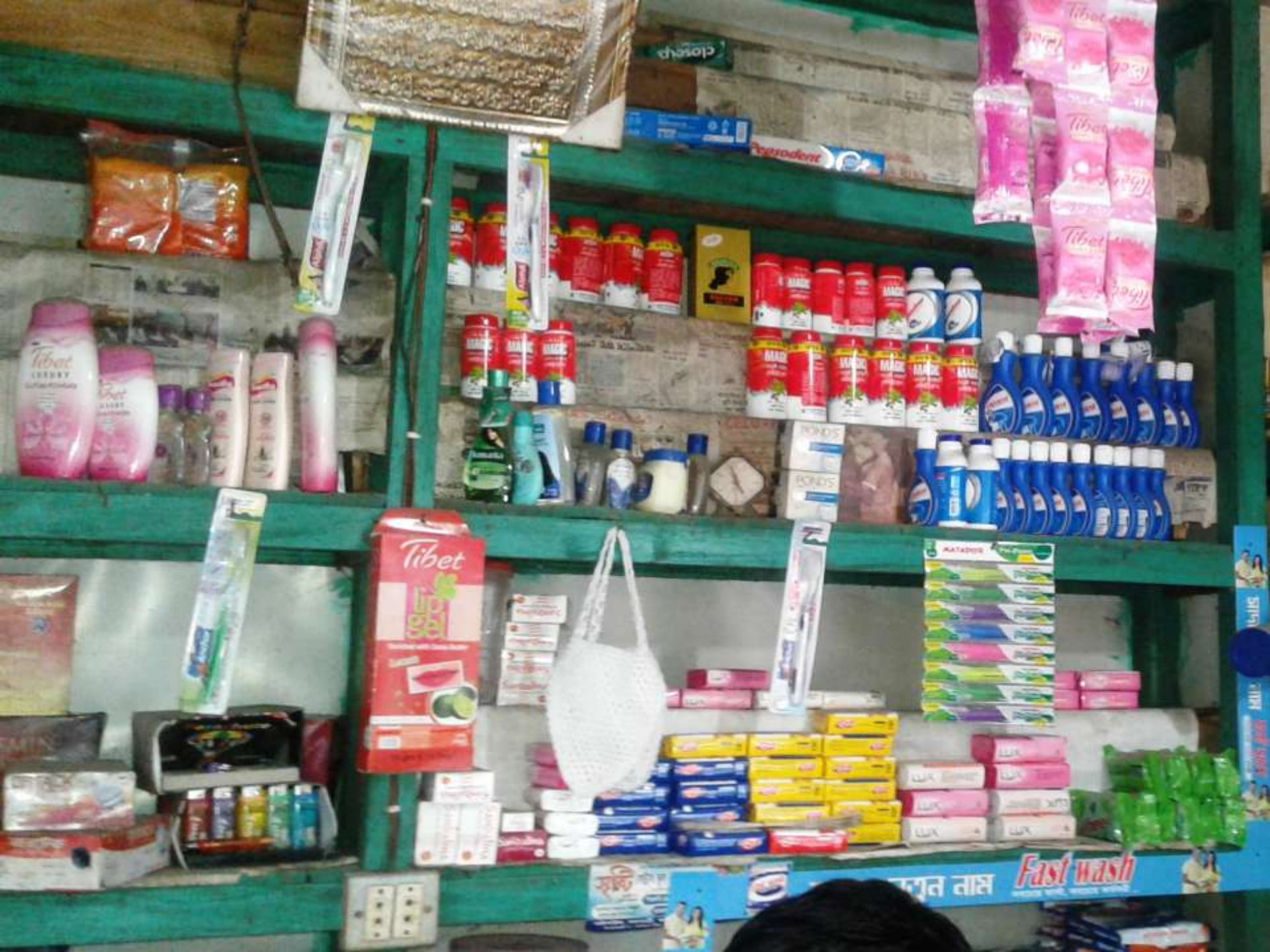

Closeup

Closeup

Tibet Cherry

Tibet Cherry

MAGIC

MAGIC

LAX

Tibet Lip Gel

Shopping bag

KATADIN

LAX

LAX

LAX

Fast wash





Tibet  
Lip Seal



आमत नएन ताल Fast Wash

आमत नएन ताल Fast Wash

Various small notices and advertisements hanging from the shelf, including one for 'Tibet' and another for 'Fast Wash'.





















গণপ্রজাতন্ত্রী বাংলাদেশ সরকার  
Government of the People's Republic of Bangladesh

NATIONAL ID CARD / জাতীয় পরিচয় পত্র



নাম: মোঃ রাকিব হাসান

Name: Md Rakib Hasan

পিতা: মোঃ সালাউদ্দিন

মাতা: মোসাঃ নাজমা বেগম

Date of Birth: 26 Sep 1988

ID NO: 5612247872519

রাকিব



ক্রম নং- ৭১১(১) নিয়ম দ্রষ্টব্য।

# ৪নং ঘিওর ইউনিয়ন পরিষদ

উপজেলা : ঘিওর, জেলা : মানিকগঞ্জ।

ক্রমিক নং - **352**

**ব্যবসা ভিত্তিক ট্রেড লাইসেন্স**

বহি নং - **08**

লাইসেন্স নং -

অর্থ বৎসর : ২০১৭-২০১৮ ইং

তারিখ - **১৫/১০/১৭**

লাইসেন্স প্রাপকের নাম - **শ্রী: কামাল হোসেন**

পিতা/স্বামীর নাম - **শ্রী: জামাল হোসেন**

ঠিকানা - **জামাল নগর, ইউনিয়ন : ঘিওর, উপজেলা : ঘিওর, জেলা : মানিকগঞ্জ।**

ব্যবসা প্রতিষ্ঠানের নাম - **কামাল স্টোর**

পেশা/ব্যবসা বৃত্তির ধরণ - **দ্রব্যাদি বিক্রয় সাধারণ শ্রেণী**

প্রদত্ত ফিস/ডায়াল/করের পরিমাণ = **০০০/-** টাকা, কথার **স্বল্পত চাঁদ** মাত্র।

ভ্যাট ১৫% = **৪৫/-** টাকা, কথায় **পূর্ণত চাঁদ** মাত্র।

লাইসেন্স বলবৎ এর মেয়াদ ইং ০১-০৭-২০১৭ তারিখ হইতে ইং ৩০-০৬-২০১৮ তারিখ পর্যন্ত।

**১৫/১০/১৭**

**১৫/১০/১৭**

সচিব

(**শ্রী: অহিদুল ইসলাম**)

ঘিওর ইউনিয়ন পরিষদ  
ঘিওর, মানিকগঞ্জ।

চেয়ারম্যান  
ঘিওর ইউনিয়ন পরিষদ  
ঘিওর, মানিকগঞ্জ।







গ্রামীণ ব্যাংক  
ষিওর শাখা  
শাখা

## সহজ ঋণের পাশ বই

নাম ..... লাসম  
ঋণী নং ..... ০৯৭/৫  
গ্রুপ নং ..... ০৬  
কেন্দ্র নং ..... জমি  
কেন্দ্রের নাম ..... কুন্ডা হাট  
বই ইস্যুর তারিখ ..... ৪/০৭/১৭  
শাখা ব্যবস্থাপকের স্বাক্ষর .....

*Presented at*  
**216th Internal Design Lab**  
**On 18<sup>th</sup> January 2018 at GT**

