

A Nobin Udyokta Project



# New Choti Ghor and Cosmetics



Verified By: Md. Belayet Hossain  
NU Identified and PP Prepared by :  
Md. Saiful Islam



**GRAMEEN TRUST**

Presented by  
Md. Delowar Sheikh

# BRIEF BIO OF THE PROPOSED NOBIN UDYOKTA



Name	:	<b>Md. Delowar Sheikh</b>
Age	:	10/02/1994 (23 years)
Marital status	:	married
Children	:	One Son
No. of siblings:	:	Three brother and One sisters
<b><i>Parent's and GB related Info</i></b>		
(i) Who is GB member	:	Mother <input checked="" type="checkbox"/> Father <input type="checkbox"/>
(ii) Mother's name	:	Firoja Begum
(iii) Father's name	:	Md. Sottar
(iv) GB member's info	:	Member since: 08/02/2003 Branch: Satur,Boalmari, Centre no.31/m, Group: 02 Loanee No. 2106/1 First loan: Tk. 8,000 Existing loan: Tk.0 Outstanding:Tk.0
<b><i>Further Information:</i></b>		
(v) Who pays GB loan installment	:	N/A
(vi) Mobile lady	:	N/A
(vii) Grameen Education Loan	:	N/A
(viii) Any other loan like GCCN, GKF etc.	:	N/A
(ix) Others	:	N/A
Education, till to date	:	Class: Five

# BRIEF BIO OF THE PROPOSED NOBIN UDYOKTA

(Continued)



Present Occupation	:	Cosmetics And Shoes Business
Trade License Number	:	10/02/1994
Business Experiences	:	10 years.
Other Own/Family Sources of Income	:	Brothers- Business and Student.
Other Own/Family Sources of Liabilities	:	N/A
NU Contact Info	:	01756-053402
NU Project Source/Reference	:	GT Boyalmari Office, Faridpur.



NU's mother has been a member of Grameen Bank (GB) Since 2003. At first her mother took a loan amount BDT 8,000 from Grameen Bank. She Invested the money in her husband's business. They gradually improved their life standard through GB loan.

# PROPOSED BUSINESS Info.



Business Name	:	<b>New Choti Ghor and Cosmetics</b>
Address/ Location	:	Mojurdia Bazar, Boalmari, Faridpur
Total Investment in BDT	:	386000/-
Financing	:	Self BDT : 326000 (from existing business) 84% Required Investment BDT : 60000 (as equity) -6%
Present salary/drawings from business (estimates)	:	BDT 9,000
Proposed Salary		<b>BDT 9,000</b>
Proposed Business % of present gross profit margin	:	<b>20%</b>
Estimated % of proposed gross profit margin	:	<b>20%</b>
Agreed grace period	:	<b>1 month</b>

# PRESENT & PROPOSED INVESTMENT Breakdown



Particulars	Existing Business (BDT)	Proposed (BDT)	Total (BDT)
Investments in different categories:	(1)	(2)	(1+2)
<b>Present items:</b>			
Fan-01:	200		
Furniture + Decoration	23000		
Present Goods Items (*):	261000		
Advance:	40000		326000
<b>Proposed Items (**):</b>		60,000	60,000
<b>Total Capital</b>	<b>326000</b>	<b>60,000</b>	<b>386000</b>

(\* ) Details present Stock & (\*\* ) Proposed Items mentioned in next slide

# PRESENT & PROPOSED INVESTMENT Breakdown

(Continued)



## Present Stock item

Product name	Amount
বিভিন্ন প্রকার শ্নো ,পাউডার ,ক্রিম প্রভৃতি	20,000
বিভিন্ন প্রকার সাবান, স্যাম্পু , কনডিশনার প্রভৃতি	5,000
বিভিন্ন প্রকার নারিকেল তেল, ওলিবয়েল প্রভৃতি	10,000
বিভিন্ন প্রকার সিটিগোল্ড গয়না	60,000
বিভিন্ন প্রকার নেলপালিস, লিপিস্টিক, কাজল, আইলেনা প্রভৃতি	20,000
বিভিন্ন প্রকার হাতের চুড়ি ও গলার মালা	10,000
বিভিন্ন প্রকার মাথার কিলিপ, ব্যাড, ফিতা, রাবার প্রভৃতি	12,000
বিভিন্ন প্রকার সেভিং ক্রিম, লোশন প্রভৃতি	15,000
বিভিন্ন প্রকার খেলনা ও পুতুল	15000
বিভিন্ন প্রকার সেন্ট, বডি এক্সপ্রে প্রভৃতি	10,000
বিভিন্ন প্রকার ফ্রেশওয়ান ও ফেয়ারনেস ক্রীম	12,000
বিভিন্ন প্রকার ব্যাগ, বেণ্ট, ছাতা	15000
বিভিন্ন সুজ	40,000
বিভিন্ন প্রকার খাতা, কাগজ, কলম	7000
অন্যান্য প্রসাধনী সামগ্রী	10,000
<b>Total Present Stock</b>	<b>261000</b>

## Proposed Item

Product Name	Amount
বিভিন্ন প্রকার কসমেটিকস্	30,000
বিভিন্ন প্রকার সুজ	30,000
<b>Total</b>	<b>60000</b>

# EXISTING BUSINESS OPERATIONS Info.



Particulars	Existing Business (BDT)		
	Daily	Monthly	Yearly
Sales (A)		150000	1800000
<i>Less: Cost of sale (B)</i>		120000	1440000
<b>Gross Profit 20% (A-B)= [C]</b>		30000	360000
<b><i>Less: Operating Costs</i></b>			
Electricity bill		500	6000
Mobile		500	6000
Present salary -own		9000	108000
Night Guard		200	2400
Shop Rent		2000	24000
Present Salary Employee(0)		0	0
Generator Bill		150	1800
TL Fee, + others		400	4800
<b><i>Non Cash Item:</i></b>			
Depreciation Expenses(25,000*15%)		313	3750
<b><i>Total Operating Cost (F)</i></b>		13063	156756
<b>Net Profit (C-D):</b>		<b>16937</b>	<b>203244</b>



# Financial Projection of NU BUSINESS PLAN



Particulars	Year 1 (BDT)			Year 2 (BDT)		
	Daily	Monthly	Yearly	Daily	Monthly	Yearly
Sales (A)		190000	2280000		200000	2400000
<b>Less: Cost of Sale (B)</b>		152000	1824000		147692	1920000
<b>Gross Profit 20% (A-B)=C</b>		38000	494000		40000	480000
<b>Less operating cost :</b>						
Electricity bill		500	6000		500	6000
Mobile Bill		500	6000		600	7200
Proposed Salary- Self		9000	108000		9000	108000
Present Salary Employee(0)		0	0		0	0
Night Gourd		200	2400		200	2400
Shop Rent		2000	24000		2000	24000
Generator Bill		150	1800		200	2400
TL and others		400	4800		500	6000
<b>Non Cash Item:</b>						
Depreciation (25,000*15%)		313	3750		313	3750
<b>Total Operating Cost (D)</b>		13063	156756		13313	159756
<b>Net Profit =(C-D)</b>		<b>28103</b>	<b>337244</b>		<b>26687</b>	<b>320244</b>
<b>GT payback</b>		<b>36000</b>			<b>36000</b>	
<b>Retained Income:</b>		<b>301244</b>			<b>284244</b>	

# CASH FLOW Projection on Business Plan (Rec. & Pay.)



Sl #	Particulars	Year 1 (BDT)	Year 2 (BDT)
<b>1.0</b>	<b>Cash Inflow</b>		
1.1	Investment Infusion by Investor	60,000	0
1.2	Net Profit (Ownership Tr. Fee added back)	337244	320244
1.3	Depreciation (Non cash item)	3750	3750
1.4	Opening Balance of Cash Surplus	0	304994
	<b>Total Cash Inflow</b>	<b>400994</b>	<b>628988</b>
<b>2.0</b>	<b>Cash Outflow</b>		
2.1	Purchase of Product	60,000	0
2.2	Investment Pay Back (Including Ownership Tr. Fee)	36,000	36,000
2.3	Payment of GB loan	0	0
	<b>Total Cash Outflow</b>	<b>96,000</b>	<b>36,000</b>
<b>3.0</b>	<b>Net Cash Surplus</b>	<b>304994</b>	<b>592988</b>



## **S**TRENGTH

- Skill and experience
- Quality service and Product
- Well Decorated
- Seven days open weekly
- 16 hours shop open

## **W**EAKNESS

- Lack of investment

## **O**PPORTUNITIES

- Have a chance at more customers within local area.
- Extendable society
- Products and service demand increasing.

## **T**HREATS

- New competitor may be present
- Political Unrest
- Theft

# Photographs



# Photograph



# Photograph



# Photograph



# Photograph





# Photograph



# Photograph



# Photograph



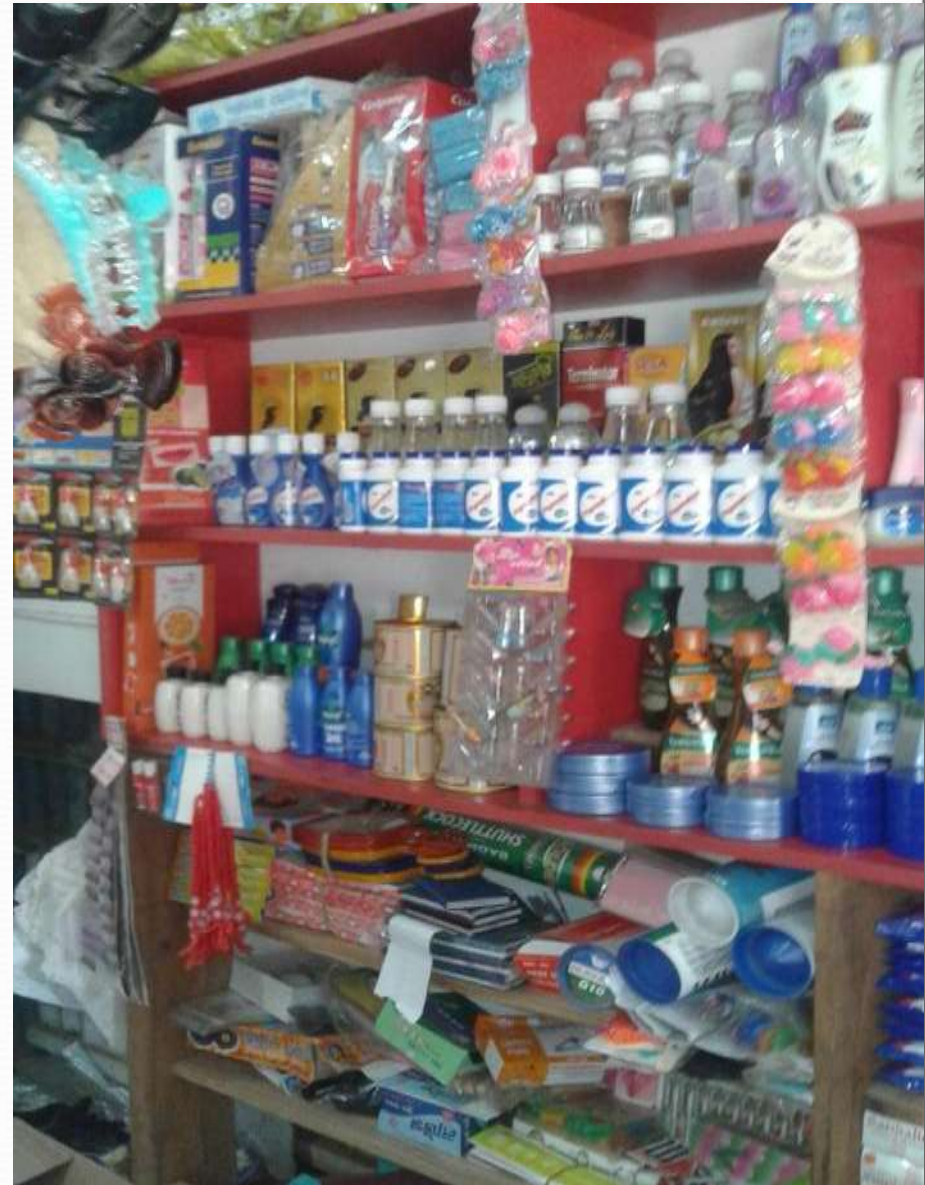

# Photograph



# Photograph



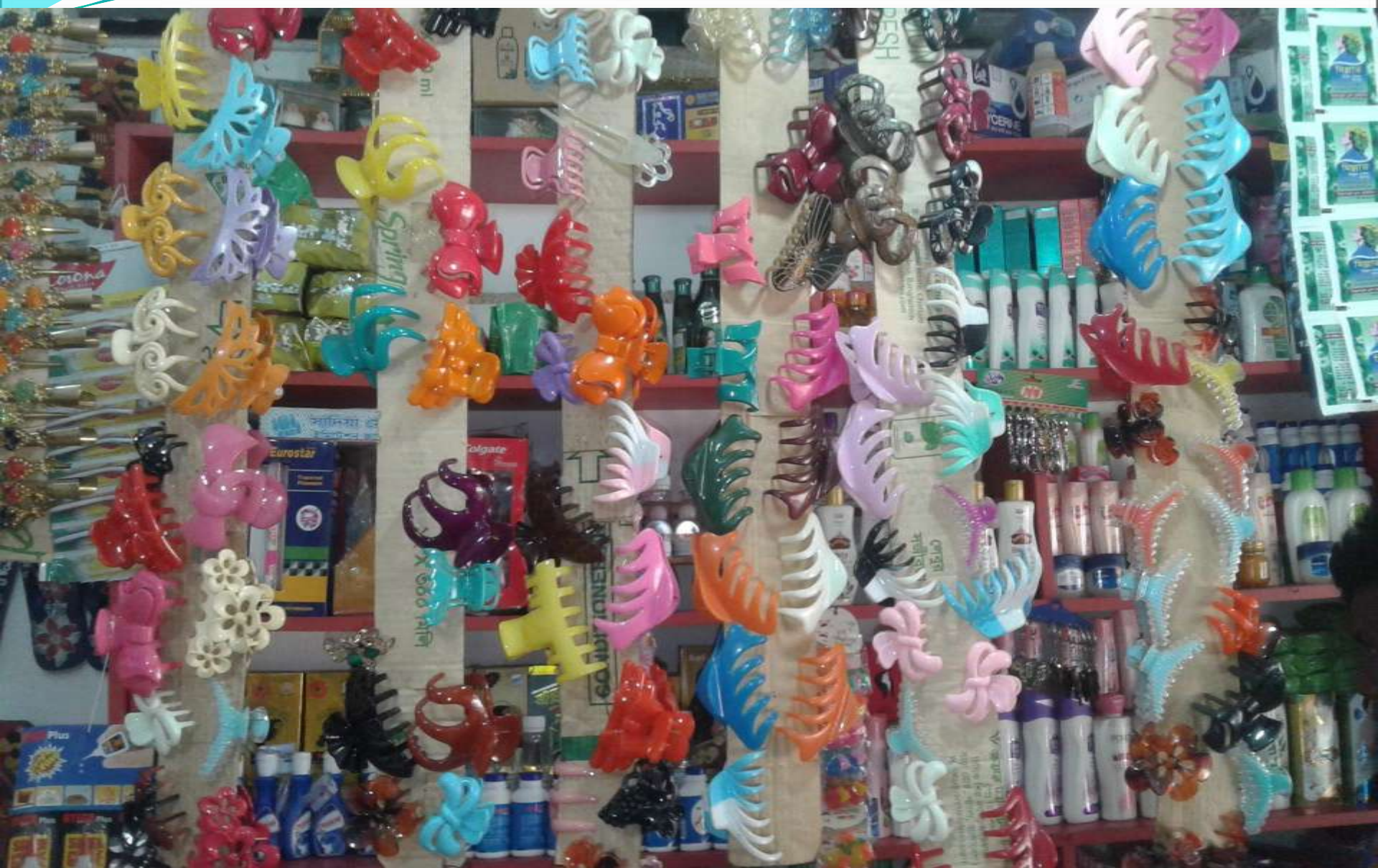



























গণপ্রজাতন্ত্রী বাংলাদেশ সরকার  
 NATIONAL ID CARD / জাতীয় পরিচয় পত্র



নাম: মো. দেলোয়ার শেখ  
 Name: Md. Delwar Sheikh  
 পিতা: মো. হুসেন শেখ  
 মাতা: জিহাদা শেখ  
 Date of Birth: 10 Feb 1994  
 ID NO: 19942911890000002

এই কার্ডটি পুনঃপ্রদান করা যাবে। পুনঃপ্রদান করতে পারলে ১ কার্ডের জন্য ১০০০০ টাকা থেকে ১০০০০০ টাকা পর্যন্ত জরিমানা করা হবে।

ফিল্ড: প্রকৌশল জাতীয় কর্মসূচী - ১৯৯১, ঢাকা-১১, ককিলপুর

প্রদানকারী কর্মসূচীর নাম: জাতীয় পরিচয় পত্র  
 প্রদানের তারিখ: ০৯/০৯/২০১০







গ্রামীণ ব্যাংক  
 সাতের বোয়ালমারী শাখা

সহজ ঋণের পাশ বই

নাম: দিলোয়ার শেখ

কর্মী নং: ২২৪৮/১০

গ্রুপ নং: ১৫

কেন্দ্র নং: ৩৯৯৮

কেন্দ্রের নাম: কেন্দ্রী জে.সি.

বই ইস্যুর তারিখ: ২৯/০৮/১৭

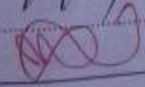
শাখা ব্যবস্থাপকের স্বাক্ষর: 





*Thank  
You!*