

A Nobin Udyokta Project

# BIPLOB STORE



*Project by : Biplob chandra das*  
*Identified: By : Md Mostafa*  
*Varified by: Md. Gias uddin*

Matlob Uttar Unit, Chandpur  
Anchal-1

**GRAMEEN TRUST**

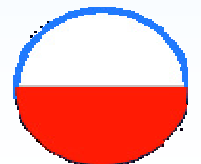

GT Social Business Area, Chandpur

# BRIEF BIO OF THE PROPOSED NOBIN UDYOKTA



Name	:	<b>Biplob chandra das</b>
Age	:	12/12/1984 ( 34 Years)
Marital status	:	married
Children	:	00Son, 02Daughter
No. of siblings:	:	01 brothers and 02 Sister
<b>Parent's and GB related Info</b>		
(i) Who is GB member	:	Mother <input checked="" type="checkbox"/> Father <input type="checkbox"/>
(ii) Mother's name	:	Lota Rani Das
(iii) Father's name	:	Arjun Chandra das
(iv) GB member's info	:	Member since: 20.03.2002 Branch: Baganbari Centre no.30 /M, Group-04 Loaneeno:1843 First loan: Tk.8000 Existing loan: 40000 Outstanding:Tk.11128
<b>Further Information:</b>		
(v) Who pays GB loan installment	:	NU
(vi) Mobile lady	:	N/A
(vii) Grameen Education Loan	:	N/A
(viii) Any other loan like GCCN, GKF etc.	:	N/A
(ix) Others	:	N/A
Education, till to date	:	SSC

# BRIEF BIO OF THE PROPOSED NOBIN UDYOKTA

(Continued)



Present Occupation	:	Grocery Business
Trade License Number	:	
Business Experiences	:	08 years.
Other Own/Family Sources of Income	:	Business
Other Own/Family Sources of Liabilities	:	N/A
NU Contact Info	:	01863-844325
NU Project Source/Reference	:	GT Matlab Uttar Unit Office, Matlab, Chandpur.

## BRIEF HISTORY OF GB LOAN Utilization by Family



NU's mother has been a member of Grameen Bank (GB) Since 20.03.2002 to till now. At first his mother took a loan amount BDT 8000 from Grameen Bank. She Invested the money in her Husbands business. They gradually improved their life standard through GB loan.

# PROPOSED BUSINESS Info.



Business Name	:	<b>Biplob Store</b>
Address/ Location	:	Baganbari Bazar, ,Matlab (North), Chandpur.
Total Investment in BDT	:	290,000/-
Financing	:	Self BDT : 220,000 (from existing business) - 76% Required Investment BDT :70,000 (as equity) - 24%
Present salary/drawings from business (estimates)	:	BDT 85000
Proposed Salary		<b>BDT 9,000</b>
Proposed Business 20% of present gross profit margin	:	<b>20%</b>
Estimated 20% of proposed gross profit margin	:	<b>20%</b>
Agreed grace period	:	<b>2 months</b>

# EXISTING BUSINESS OPERATIONS Info.



Particulars	Existing Business (BDT)		
	Daily	Monthly	Yearly
Sales	3000	90000	1080000
<i>Less: Cost of sale</i>	1500	45000	540000
<b>Profit 20% (A)= C</b>	<b>600</b>	<b>18000</b>	<b>216000</b>
<b><i>Less: Operating Costs</i></b>			
House rent		250	14400
Electricity bill		400	4800
Solar Bill		0	0
Night Guard Bill		150	1800
Mobile Bill		250	3000
Salary from Business (Self)		8500	102000
Salary from Business (Staff)		0	0
Transport		0	0
Others (Entertainment)		250	3000
<b><i>Non Cash Item:</i></b>			
Depreciation Expenses		333	3996
<b><i>Total Operating Cost (D)</i></b>		<b>11083</b>	<b>132996</b>
<b>Net Profit (C-D):</b>		<b>6917</b>	<b>83004</b>

# PRESENT & PROPOSED INVESTMENT Breakdown



<b>particulars</b>	<b>Existing Business (BDT)</b>	<b>Proposed (BDT)</b>	<b>Total (BDT)</b>
Investments in different categories:			
<b>Present items:</b>			220,000
<b>Decoration</b>	40,000		
<b>Freez (01)</b>	30,000		
<b>Present Goods Items (*) :</b>	150000		
<b>Proposed Items (**) :</b>		70,000	70,000
<b>Total Capital</b>	<b>220,000</b>	<b>70,000</b>	<b>290,000</b>

**(\*) Details present Stock & (\*\*) Proposed Items mentioned in next slide**

# PRESENT & PROPOSED INVESTMENT Breakdown

(Continued)



## Present Stock item

Product name	Amount
Buiscit, Bread, Cake	15,000
Cold drinks (Various)	15,000
Icecream (Various)	5,000
Chips,chanachur	15,000
Water,Juce	10,000
Khata &pen	20,000
Oil,Deparent lentel	25,000
Cosmetics(Soap, Snow	10,000
Deparent Rice	20,000
Others	15,000
<b>Total Present Stock</b>	<b>150,000</b>

## Proposed Item

Product Name	Amount
<b>Bikash</b>	<b>30000</b>
<b>Cold drinks</b>	<b>10000</b>
<b>Freez 01</b>	<b>30000</b>
<b>Total :</b>	<b>70,000</b>



# Financial Projection of NU BUSINESS PLAN



Particulars	Year 1 (BDT)			Year 2 (BDT)		
	Daily	Monthly	Yearly	Daily	Monthly	Yearly
Sales	3500	105000	1260000	4000	120000	1440000
<b>Less: Cost of Sale</b>	1750	52500	630000	2000	60000	720000
<b>Profit 20% (A)= C</b>	<b>700</b>	<b>21000</b>	<b>252000</b>	<b>800</b>	<b>24000</b>	<b>288000</b>
<b>Less operating cost :</b>						
Shop rent		250	14400		250	14400
Electricity bill		500	6000		600	7200
Solar Bill		0	0		0	0
Night Guard Bill		200	2400		250	3000
Mobile Bill		300	3600		350	4200
Salary from Business		9000	108000		10000	120000
Salary from Business (Staf		0	0		0	0
Others (Entertainment)		300	3600		350	4200
Depreciation Expenses		333	3996		333	3996
<b>Total Operating Cost (D)</b>		<b>11833</b>	<b>141996</b>		<b>13083</b>	<b>156996</b>
<b>Net Profit =(C-D)</b>		<b>9167</b>	<b>110004</b>		<b>10917</b>	<b>131004</b>
<b>GT payback</b>		<b>42000</b>			<b>42000</b>	
<b>Retained Income:</b>		<b>68004</b>			<b>89004</b>	

# CASH FLOW Projection on Business Plan (Rec. & Pay.)



Particulars	Year 1 (BDT)	Year 2 (BDT)
<b>Cash Inflow</b>		
Investment Infusion by Investor	70,000	
Net Profit (Ownership Tr. Fee added back)	<b>110004</b>	<b>131004</b>
Depreciation (Non cash item)	3996	3996
Opening Balance of Cash Surplus	0	60,872
<b>Total Cash Inflow</b>	<b>184,000</b>	<b>195872</b>
<b>Cash Outflow</b>		
Purchase of Product	70,000	
Investment Pay Back (Including Ownership Tr. Fee)	42,000	42,000
Payment of GB loan	11128	0
<b>Total Cash Outflow</b>	<b>123,128</b>	<b>42,000</b>
<b>Net Cash Surplus</b>	<b>60,872</b>	<b>153,872</b>



## **S**TRENGTH

- Skill and 08 Years experience
- Quality service and Product
- Well Decorated
- Seven days open weekly
- 16 hours shop open

## **W**EAKNESS

- Lack of investment

## **O**PPORTUNITIES

- Have a chance at more customers within local area.
- Extendable society
- Products and service demand increasing.

## **T**HREATS

- New competitor may be present
- Political Unrest
- Thif

# Photographs

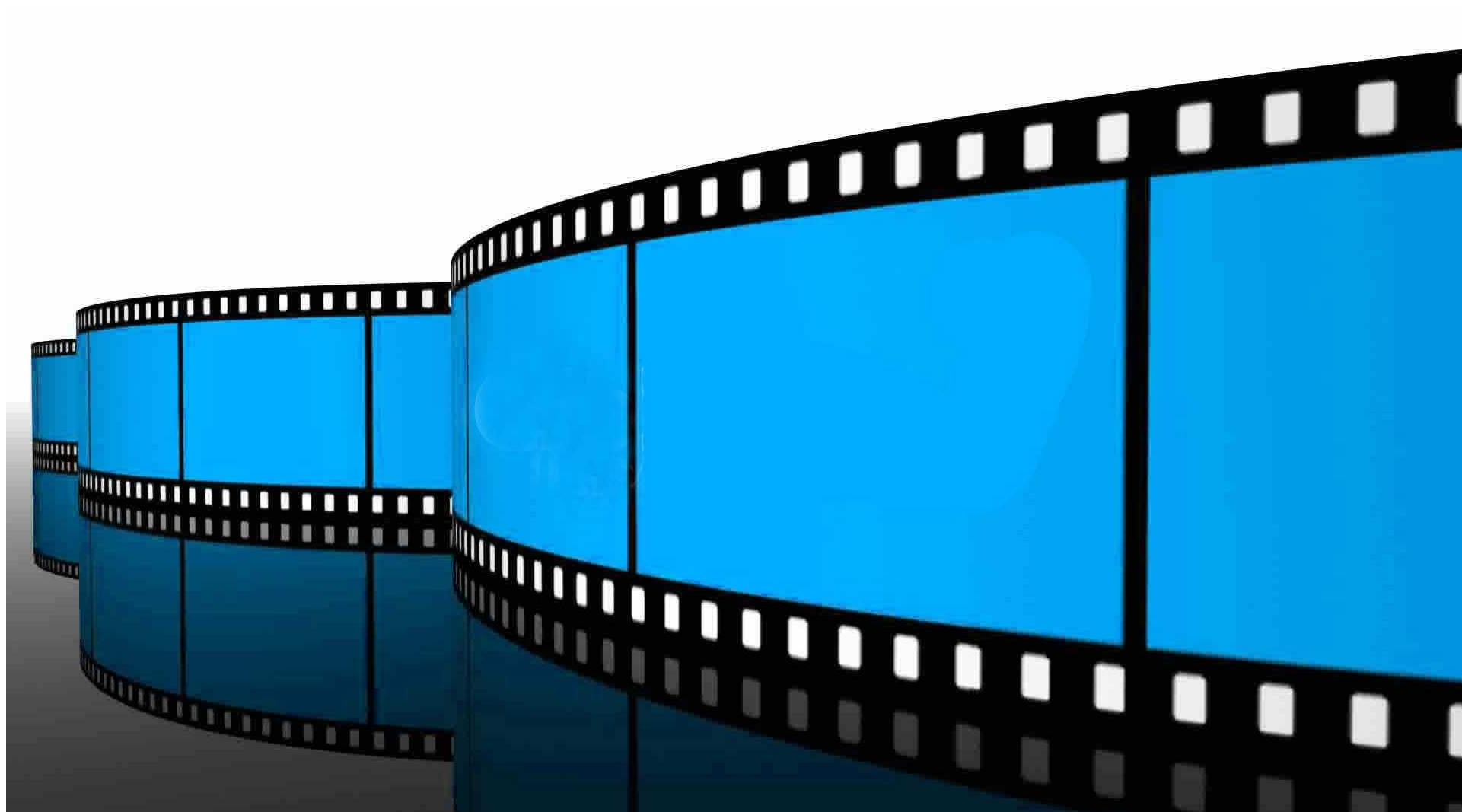

# Photographs



# Photographs



# Photographs



# Photographs





# Photographs



# Photographs



# Photographs



# Photographs



# Photographs



# Photographs



# Photographs



# Photographs





# Photographs



# Photographs

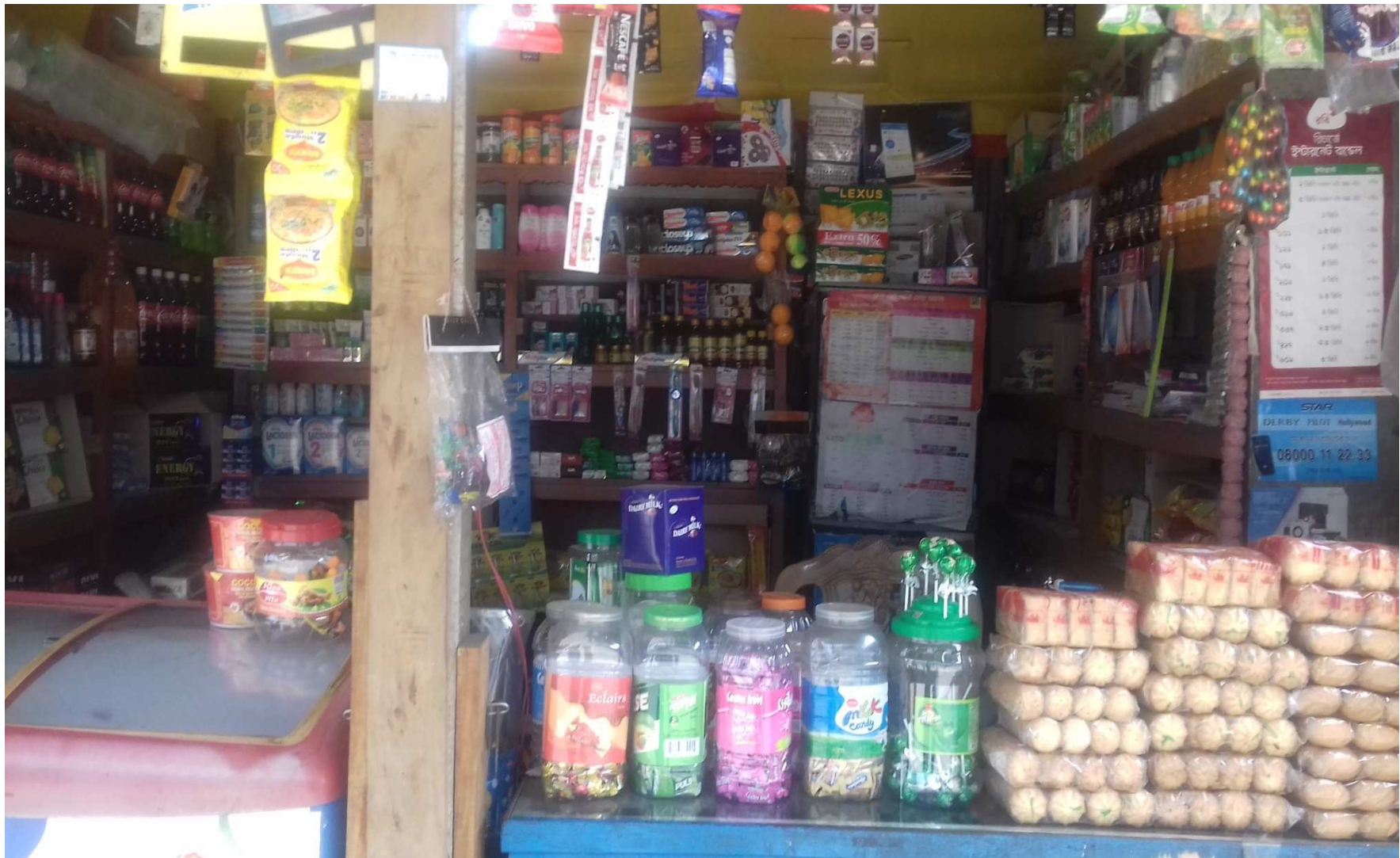

# Photographs



গণপ্রজাতন্ত্রী বাংলাদেশ সরকার  
Government of the People's Republic of Bangladesh  
NATIONAL ID CARD / জাতীয় পরিচয় পত্র



নাম: বিপ্লব চন্দ্র দাস  
Name: Biplob Chandra Das  
পিতা: অর্জুন চন্দ্র দাস  
মাতা: হেমলতা রানী দাস  
Date of Birth: 12 Dec 1984  
ID NO: 1317911191240

বিপ্লব

এই কার্ডটি গণপ্রজাতন্ত্রী বাংলাদেশ সরকারের সম্পত্তি। কার্ডটি ব্যবহারকারী ব্যতীত অন্য  
কোথাও পাওয়া গেলে নিকটস্থ পোলি অফিসে জমা দেয়ার জন্য অনুরোধ করা হলো।  
ঠিকানা: বাসা/হোল্ডিং: মুহম্মদ চন্দ্র দাস বাড়ি, গ্রাম/রাস্তা: বড় কিনাচক, চককেনা,  
ডাকঘর: বাগান বাড়ি - ৩৫১৬, মতলব উত্তর, চাঁদপুর

প্রদানকারী কর্তৃপক্ষের স্বাক্ষর প্রদানের তারিখ: ১৬/০৭/২০০৮

গণপ্রজাতন্ত্রী বাংলাদেশ সরকার  
Government of the People's Republic of Bangladesh  
NATIONAL ID CARD / জাতীয় পরিচয় পত্র



নাম: লতা রানী দাস  
Name: Lota Rani Das  
স্বামী: অর্জুন চন্দ্র দাস  
মাতা: মৃত খেতি দাস  
Date of Birth: 12 Jun 1949  
ID NO: 1317911191102

লতা

এই কার্ডটি গণপ্রজাতন্ত্রী বাংলাদেশ সরকারের সম্পত্তি। কার্ডটি ব্যবহারকারী ব্যতীত অন্য  
কোথাও পাওয়া গেলে নিকটস্থ পোলি অফিসে জমা দেয়ার জন্য অনুরোধ করা হলো।  
ঠিকানা: গ্রাম/রাস্তা: বড় কিনাচক, চককেনা, ডাকঘর: বাগানবাড়ী - ৩৫১৬, মতলব  
উত্তর, চাঁদপুর

প্রদানকারী কর্তৃপক্ষের স্বাক্ষর প্রদানের তারিখ: ১৬/০৭/২০০৮

# Photographs



98000  
Tobe

গ্রামীণ ব্যাংক

মহজ খানের পাশবই

ইউনিট নং: ১৫৪৩  
গ্রুপ নং: ০৪  
কেন্দ্র নং: ১০১৫

নাম লতা সানী / অর্জুন প্রসাদ দাস  
কেন্দ্রের নাম স্ব. ফিরোজপুর  
শাখা

গ্রামীণ ব্যাংক

শাখা

সহজ ঋণের পাশ বই

নাম লতা সানী  
খণ্ড নং ১৫৪৩  
গ্রুপ নং ০৪  
কেন্দ্র নং ১০১৫  
কেন্দ্রের নাম স্ব. ফিরোজপুর  
বই ইস্যুর তারিখ ২৫/১১/১৪  
শাখা ব্যবস্থাপকের স্বাক্ষর

# Photographs



১২ ঋণী নং ১৮৪০ গ্রুপ নং ৪ কেন্দ্র নং ১০৮ হিসাব নং ১৩

সঞ্চয়ী আমানত : স.....  
জিপিএস : প.....

শেয়ার ক্রয় সংক্রান্ত তথ্য  
ক্রয়ের তারিখ টাকা ম্যানেজারের স্বাক্ষর

ঋণ পরিশোধে নিয়মিত থাকলে ব্যক্তিগত সঞ্চয়ী হিসাবের টাকা যখন যত ইচ্ছা তখন তত টাকা উত্তাতে পারবেন। যখন যত টাকা ইচ্ছা তত টাকা এই হিসাবে যেকোন সময় জমা রাখতে পারবেন।

তারিখ	বিবরণ	কিস্তি নম্বর	ঋণ সংক্রান্ত				সঞ্চয়ী আমানত			লাল জিপিএস			ঋণ বীমা			স্বাক্ষর			
			সহজ ঋণ		সুদ আদায়	কিস্তি আদায়	পরিশোধের বাকী	সুদ আদায়	জমা	উত্তোলন	ব্যালেন্স	জমা	উত্তোলন	ব্যালেন্স	জমা	উত্তোলন	ব্যালেন্স	কর্মী	ম্যানেজার
			কিস্তি আদায়	পরিশোধের বাকী															
		১২		১৮১০৭															
১৪/১১/১৭	১০	১৯২	১৮৪০৭			৬৭০	১০০	৬৭০											
১৫/১১/১৭	১১	১৯২	১৮৪০৭			৬৭০	১০০	৬৭০											
১৬/১১/১৭	১২	১৯২	১৮৪০৭			৬৭০	১০০	৬৭০											
১৭/১১/১৭	১৩	১৯২	১৮৪০৭			৬৭০	১০০	৬৭০											
১৮/১১/১৭	১৪	১৯২	১৮৪০৭			৬৭০	১০০	৬৭০											
১৯/১১/১৭	১৫	১৯২	১৮৪০৭			৬৭০	১০০	৬৭০											
২০/১১/১৭	১৬	১৯২	১৮৪০৭			৬৭০	১০০	৬৭০											
২১/১১/১৭	১৭	১৯২	১৮৪০৭			৬৭০	১০০	৬৭০											
২২/১১/১৭	১৮	১৯২	১৮৪০৭			৬৭০	১০০	৬৭০											
২৩/১১/১৭	১৯	১৯২	১৮৪০৭			৬৭০	১০০	৬৭০											
২৪/১১/১৭	২০	১৯২	১৮৪০৭			৬৭০	১০০	৬৭০											
২৫/১১/১৭	২১	১৯২	১৮৪০৭			৬৭০	১০০	৬৭০											
২৬/১১/১৭	২২	১৯২	১৮৪০৭			৬৭০	১০০	৬৭০											
২৭/১১/১৭	২৩	১৯২	১৮৪০৭			৬৭০	১০০	৬৭০											
২৮/১১/১৭	২৪	১৯২	১৮৪০৭			৬৭০	১০০	৬৭০											
২৯/১১/১৭	২৫	১৯২	১৮৪০৭			৬৭০	১০০	৬৭০											
৩০/১১/১৭	২৬	১৯২	১৮৪০৭			৬৭০	১০০	৬৭০											
৩১/১১/১৭	২৭	১৯২	১৮৪০৭			৬৭০	১০০	৬৭০											

শাখা ব্যবস্থাপকের স্বাক্ষর : .....

একটি পাতাকার বার সহজ ঋণ বিতরণের পর নতুন কিস্তি আদায় শুরু হলে কিস্তি নম্বর প্রথম থেকে (১ থেকে) শুরু করতে হবে।

# Photographs



গণপ্রজাতন্ত্রী বাংলাদেশ সরকার

৳ ১০০

৳ ১০০

বিসমিল্লাহির রাহমানির রাহিম

কল ৯২৮২৪৯২ চুক্তিনামা-

**১ম পক্ষ (দোকান মালিক/ দাতা):-**  
নাম: অলি আব্দুল জামান শিতা: মৃত হুমু মিরা জামাদার গ্রাম: দক্ষিণ ইছমািলি, পো: ২ গানবাড়ি বাজার, উপজেলা: মতলব উত্তর, চাঁদপুর।

**২য় পক্ষ (দোকান ভাড়া গ্রহীতা):-**  
নাম: বিপ্লব চন্দ্র মাসু শিতা: অর্জুন চন্দ্র মাসু, গ্রাম: বড় কিশাচক পো: বাগানবাড়ি বাজার, উপজেলা: মতলব উত্তর, চাঁদপুর।

পরম কলমের মতন আদ্যবেতায়ালার অশেষ মেহের বানীতে অত্র জাফা ভাড়া চুক্তিনামা দপিসের আইনানুগ বয়ান লিখিতে আরম্ভ করিলাম।  
অত্র চুক্তিনামা দপিসের অধি ১ম পক্ষ আমার নিজ নামে মালিকানাধীন বাগানবাড়ি বাজারের উত্তর পূর্বপাশে অবস্থিত আড়াটি ভাড়া দেওয়ার ইচ্ছা ব্যক্ত করলে আপনি ২য় পক্ষ কোন জামানত ব্যতিরেকে ( নিজে দোকান খর করে নেওয়ার ইচ্ছা করিলে) বাৎসরিক ৩০০০/- তিন হাজার টাকা ভাড়া নির্ধারণ করে উক্ত ভাড়ার নিতে চাইলে আমরা উভয়ে নিম্ন লিখিত শর্ত বাশেপক স্বাক্ষরগণের উপস্থিতিতে উক্ত দোকান ভাড়া দেওয়ার জন্য চুক্তিবদ্ধ হইলাম।

শর্তাবলী:

- ০১। অত্র চুক্তিনামা ০৩/০৫/২০১৬ ইং থেকে ০২/০৫/২০২০ পর্যন্ত (০৫) বছরের জন্য কার্যকর। ভাড়া গ্রহীতা জানুয়ারি মাসের ৫ তারিখের মধ্যে ভাড়া পরিশোধ করিবে।
- ০২। মাসিক নিজে ব্যবসা করিলে ও মেহমান সীমার মধ্যে দোকান নিতে পারিবেনা এবং তিন মাস পূর্বে কমিটির মাধ্যমে ভাড়াটিয়াকে নোটিশের মাধ্যমে অবহিত করিতে হবে।
- ০৩। ভাড়াটিয়া উক্ত ঘরের বিদ্যুৎ বিল পরিশোধ করিবে।
- ০৪। ভাড়াটিয়া দোকান খর ছাড়িয়া দিলে মাসিক পক্ষকে ৩ মাস পূর্বে নোটিশের মাধ্যমে জানাতে হবে।
- ০৫। ভাড়াটিয়া দোকান খর ছাড়িয়া দিলে মাসিক পক্ষ দোকানের অধীম বাবদ কোন টাকা নিতে হবেনা।
- ০৬। মাসিক ব্যতীত ভাড়াটিয়া ঘর ভাড়া নিতে পারিবেনা, ভাড়া দিলে বাড়িল বলিয়া গণ্য হবে।
- ০৭। বাজার কমিটি ইচ্ছা করলে বাজারের স্বার্থে যে নিয়ম করবে দ্বিতীয় পক্ষ তা মেনে নিতে বাধ্য থাকবে।
- ০৮। ঔষেধিক কোন কাজের সাথে সম্পৃক্ত থাকলে ভাড়াটিকে যে কোন সময় মাসিক পক্ষ তুমম নোটিশ ছাড়া উচ্ছেদ করতে পারবে।
- ০৯। বাজার মসজিদের ইমাম সাহেবের মাসিক চান্দা বকেয়া রাখিতে পারবেনা।
- ১০। প্রতি সপ্তাহে ১২ঘটিকা হইতে ২ ঘটিকা পর্যন্ত সকল দোকান বন্ধ থাকিবে।
- ১১। বাজার কমিটি প্রদীত বিবিধ আইন মালিক ও ভাড়াটিয়া উভয় পক্ষই মানিয়া চলিতে চান্দা থাকিবে।

স্বাক্ষরগণের স্বাক্ষর:-  
১।   
২।

দোকান মালিক/ দাতা:

দোকান ভাড়া গ্রহীতা:

“দেশপ্রেমের শপথ নিন, দুর্নীতিকে বিদায় দিন”

# Photographs





***Presented at***  
**241st (84th Regional) Internal  
Design Lab**  
**On 21st March-2018 at Chandpur**

