

RUBEL ELECTRIC

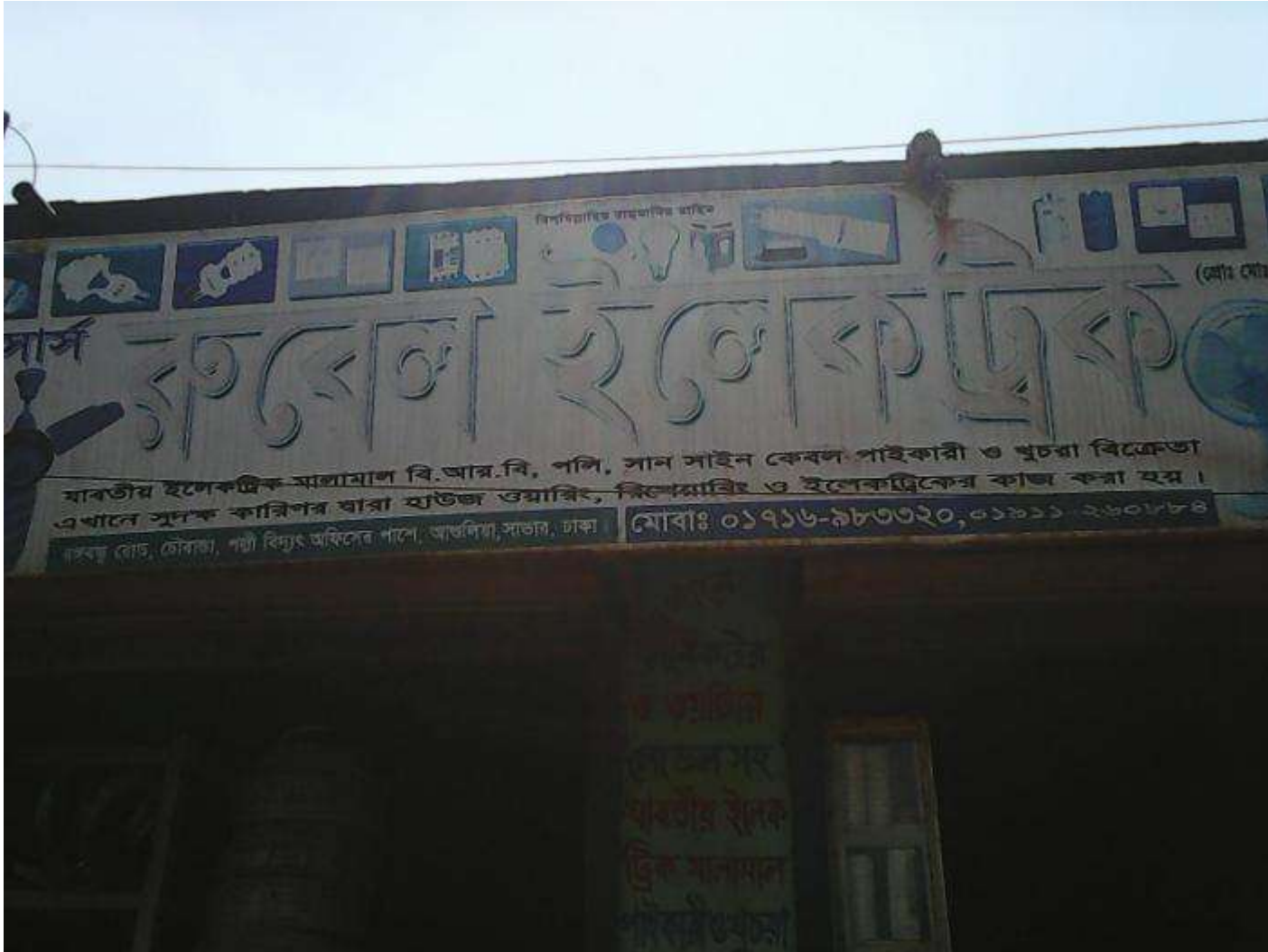

Project identification and prepared by: Md Asif, Ashulia Unit, Dhaka
Project verified by: Md Mizanur Rahman Patwary
Grameen Shakti Samajik Byabosha Ltd.

Brief Bio of The Proposed Nobin Udyokta

Name	:	MD RUBEL
Age	:	06-06-1986 (29 Years)
Education, till to date	:	Class Eight
Marital status	:	Married
Children	:	1 Daughter
No. of siblings:	:	2 Sister
Address	:	Vill: Tengoria P.O: Ashulia P.S: Ashulia Dist: Dhaka
Parent's and GB related Info		
(i) Who is GB member	:	Mother <input checked="" type="checkbox"/> Father <input type="checkbox"/>
(ii) Mother's name	:	RASHIDA BEGUM
(iii) Father's name	:	MD AJGOR ALI
(iv) GB member's info	:	Branch: Tongabari Ashulia, Centre # 38(Female), Member ID: 2139/1, Group No: 05 Member since 10 Years from 2005 First loan: 5,000 taka.
Further Information:		Outstanding loan: Nil
(v) Who pays GB loan installment	:	Father
(vi) Mobile lady	:	No
(vii) Grameen Education Loan	:	No
(viii) Any other loan like GB, BRAC ASA etc..	:	No

BRIEF BIO OF THE PROPOSED NOBIN UDYOKTA (CONT...)

Present Occupation(Besides own business, i.e., persuading further studies, other business etc.)	:	Nil
Business Experiences and Training Info	:	Nine years experience in running business. He has no training.
Other Own/Family Sources of Income	:	Father's income (House rent & Meter Contractor of Polli Biddut)
Other Own/Family Sources of Liabilities	:	None
Entrepreneur Contact No.	:	01954-235969
Father Contact No.	:	01716-983320
NU Project Source/Reference	:	Grameen Shakti Samajik Byabosha Ltd. Ashulia Unit, Dhaka

BRIEF HISTORY OF GB LOAN UTILIZATION BY HIS FAMILY

Rashida Begum is a member of Grameen Bank since 10 years. At first she took 5,000 taka loan from Grameen Bank for her husband's contracting business. Rashida Begum gradually took loan from GB. Utilize loan in business and home development.

Proposed Nobin Udyokta Business Info

Business Name	:	RUBEL ELECTRIC
Location	:	Ashulia, Chourasta, Dhaka
Total Investment in BDT	:	BDT 5,50,000
Financing	:	Self BDT 3,50,000 (from existing business) 64% Required Investment BDT 2,00,000 (as equity) 36%
Present salary/drawings from business (estimates)	:	7,000 Taka
Proposed Salary	:	8,000 Taka
Implementation	:	<ul style="list-style-type: none">▪The business is planned to be scaled up by investment in existing goods like; Cable, Pipe, Switch board, Main Switch, Charger light, Bulb, Switch etc.▪Average 20% gain on sales.▪The business is operating by entrepreneur. Existing no employee.▪After getting equity fund one employee will be appointed▪Collects goods from Nobabpur.▪The shop is rented.▪Agreed grace period is 3 months.

Existing Business (BDT)

Particular	Daily	Monthly	Yearly
Revenue (sales)			
Cable, Pipe, Switch board, Main Switch, Charger light, Bulb, Switch etc	3,500	105,000	1,260,000
Total Sales (A)	3,500	105,000	1,260,000
Less. Variable Expense			
Cable, Pipe, Switch board, Main Switch, Charger light, Bulb, Switch etc	2,800	84,000	1,008,000
Total variable Expense (B)	2,800	84,000	1,008,000
Contribution Margin (CM) [C=(A-B)]	700	21,000	252,000
Less. Fixed Expense			
Rent		3,000	36,000
Electricity Bill		700	8,400
Mobile Bill		400	4,800
Transportation		2,000	24,000
Salary (self)		7,000	84,000
Entertainment		500	6,000
Others		100	1,200
Total fixed Cost (D)		13,700	164,400
Net Profit (E) [C-D]		7,300	87,600

Investment Breakdown

Particulars	Existing	Proposed	Proposed Total
Pipe (24,000), Channel (19,000), Cable (80,000), Miter Board, main Switch (50,000), Others (77,000)	2,50,000	-	2,50,000
Pipe (24,000), Channel (19,000), Cable (80,000), Miter Board, main Switch (50,000), Others (77,000)	-	1,80,000	1,80,000
Rack	-	20,000	20,000
Security	1,00,000	-	1,00,000
Total	3,50,000	2,00,000	5,50,000

Source of Finance

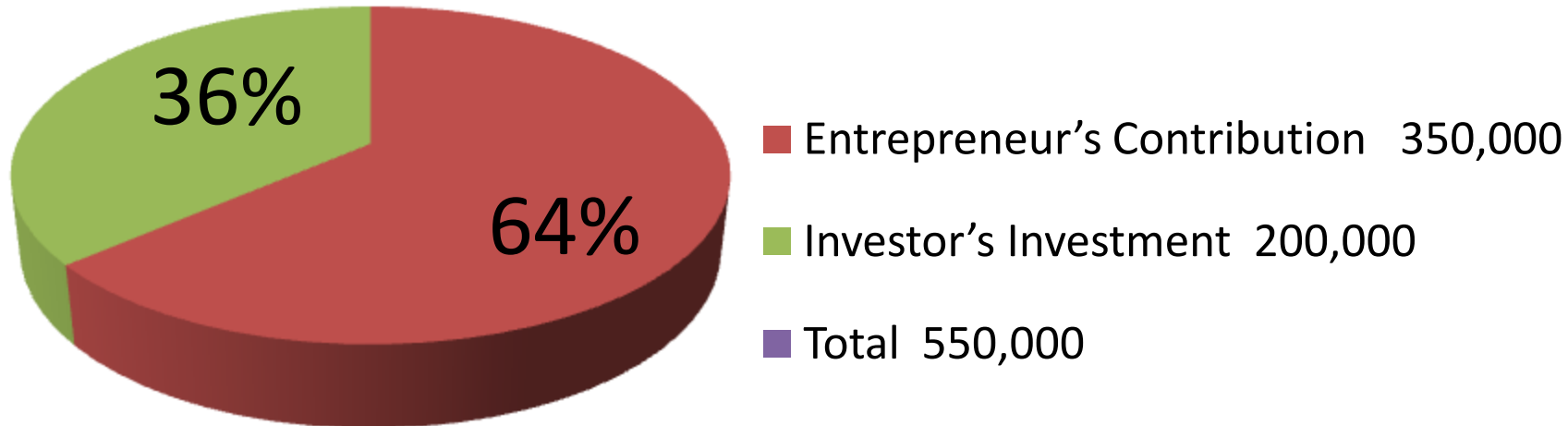

Financial Projection (BDT)

Particular	Daily	Monthly	1st Year	2nd Year
Revenue (sales)				
Cable, Pipe, Switch board, Main Switch, Charger light, Bulb, Switch etc	6,000	180,000	2,160,000	2,268,000
Total Sales (A)	6,000	180,000	2,160,000	2,268,000
Less. Variable Expense				
Cable, Pipe, Switch board, Main Switch, Charger light, Bulb, Switch etc	4,800	144,000	1,728,000	1,814,400
Total variable Expense (B)	4,800	144,000	1,728,000	1,814,400
Contribution Margin (CM) [C=(A-B)	1,200	36,000	432,000	453,600
Less. Fixed Expense				
Rent		3,000	36,000	36,000
Electricity Bill		700	8,400	9,000
Mobile bill & SMS Monitoring		650	7,800	8,500
Transportation		3,000	36,000	38,000
Salary (self)		8,000	96,000	96,000
Salary (staff)		4,000	48,000	48,000
Entertainment		600	7,200	7,500
Others		100	1,200	1,500
Non Cashi Item				
Depreciation		167	2,000	2,000
Total Fixed Cost		20,217	242,600	246,500
Net Profit (E) [C-D]		15,783	189,400	207,100
Investment Payback			120,000	120,000

Cash flow projection on business plan (rec. & Pay)

<i>Sl #</i>	<i>Particulars</i>	<i>Year 1 (BDT)</i>	<i>Year 2 (BDT)</i>
1	Cash Inflow		
1.1	Investment Infusion by Investor	200,000	
1.2	Net Profit	189,400	207,100
1.3	Depreciation (Non cash item)	2,000	2,000
1.4	Opening Balance of Cash Surplus		71,400
	Total Cash Inflow	391,400	280,500
2	Cash Outflow		
2.1	Purchase of Product	200,000	
2.2	Payment of GB Loan		
2.3	Investment Pay Back (Including Ownership Tr. Fee)	120,000	120,000
	Total Cash Outflow	320,000	120,000
3	Net Cash Surplus	71,400	160,500

SWOT ANALYSIS

STRENGTH

Employment: Self: 01 Family:0 Others:0
Experience & Skill : 09 Years
Quality goods & services;
Skill and experience;

WEAKNESS

Lack of Capital/Investment

OPPORTUNITIES

Huge demand in the community
Location of shop;
Regular customers;

THREATS

Theft
Fire
Political unrest
Local competitors;

Pictures

ও ওয়াটার
লেভেল সহ
যাবতীয় ইলেক
ট্রিক মালামাল
পাইকারী ও খুচরা
বিক্রেতা, এখানে
সদরু করিগর
দ্বারা হাউজ
ওয়ারিং এবং
রিগিয়ারিং ও ইলেক
ট্রিকের যাবতীয়
কাজ করা হয়।
যোগাযোগঃ
১১৭১১-২৫০৭৭৭

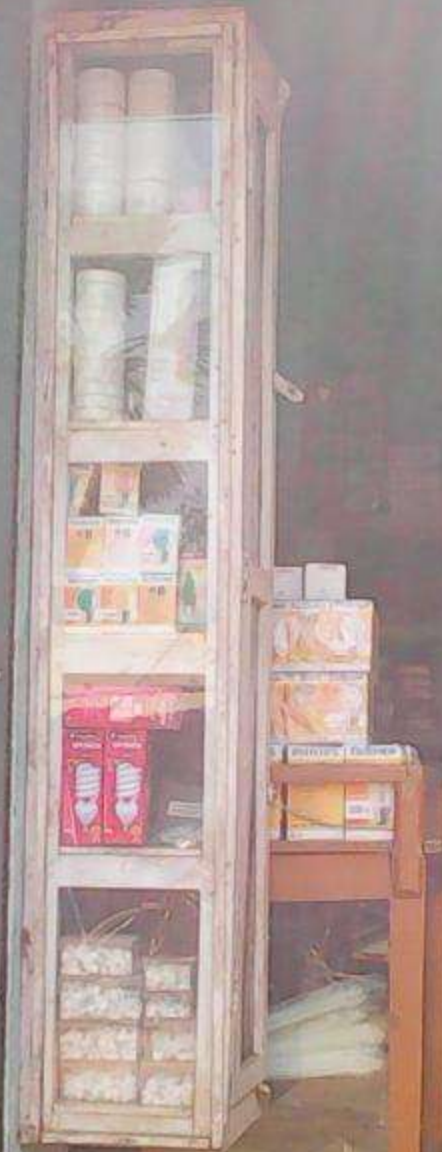

যাবতীয় ইলেকট্রিক মালামাল বি.আর.বি, পলি, সান সাইন কেবল পাইকারী ও খুচরা বিক্রেতা
এখানে সুদক্ষ কারিগর দ্বারা হাউজ ওয়্যারিং, রিপেয়ারিং ও ইলেকট্রিকের কাজ করা হয়।
বঙ্গবন্ধু রোড, জেরাজা, পল্টী বিদ্যুৎ অফিসের পাশে, আতলিরা, সাতার, ঢাকা। মোবাঃ ০১৭১৬-৯৮৩৩২০, ০১৯১১-২৬০৮৮৪

কালেকটর
ও ওয়ারার
লেভেল সহ
যাবতীয় ইলেক
ট্রিক মালামাল
পাইকারী ও খুচরা
বিক্রেতা, এখানে
সুদক্ষ কারিগর
দ্বারা হাউজ
ওয়ারিং এবং
রিপেয়ারিং ও ইলেক
ট্রিকের যাবতীয়
কাজ করা হয়।
যোগাযোগঃ
০১৭১১-২৬০৮৮৪

















স্বাক্ষরিত করিয়া
সংস্করণের স্বত্ব সংরক্ষিত

এই প্রমাণপত্র প্রদানের পরে এটি, যা প্রমাণিত হইবে, তাহা হইলে, প্রমাণিত হইবে, তাহা হইলে, প্রমাণিত হইবে।

এই প্রমাণপত্র প্রদানের পরে এটি, যা প্রমাণিত হইবে, তাহা হইলে, প্রমাণিত হইবে, তাহা হইলে, প্রমাণিত হইবে।

এই প্রমাণপত্র প্রদানের পরে এটি, যা প্রমাণিত হইবে, তাহা হইলে, প্রমাণিত হইবে, তাহা হইলে, প্রমাণিত হইবে।

শর্তাবলী

১. এই প্রমাণপত্র প্রদানের পরে এটি, যা প্রমাণিত হইবে, তাহা হইলে, প্রমাণিত হইবে, তাহা হইলে, প্রমাণিত হইবে।
২. প্রমাণিত হইবে, তাহা হইলে, প্রমাণিত হইবে, তাহা হইলে, প্রমাণিত হইবে।
৩. এই প্রমাণপত্র প্রদানের পরে এটি, যা প্রমাণিত হইবে, তাহা হইলে, প্রমাণিত হইবে, তাহা হইলে, প্রমাণিত হইবে।

স্বাক্ষরিত করিয়া

সংস্করণের স্বত্ব সংরক্ষিত
 ১১০০

আঞ্চলিক ইউনিয়ন পরিষদ
 বাগা-আঞ্চলিক, উপজেলা-সাতার, জিলা-ঢাকা।
ট্রেড লাইসেন্স

পত্রিকার নং: ১১০০/১১/১১
 তারিখ: ১১/১১/১১
 প্রদানের স্থান: বাগা-আঞ্চলিক
 প্রদানের তারিখ: ১১/১১/১১

এই লাইসেন্স প্রদানের পরে এটি, যা প্রমাণিত হইবে, তাহা হইলে, প্রমাণিত হইবে, তাহা হইলে, প্রমাণিত হইবে।

স্বাক্ষরিত করিয়া
 তারিখ:

স্বাক্ষরিত করিয়া
 আঞ্চলিক ইউনিয়ন পরিষদ

স্বাক্ষরিত করিয়া
 আঞ্চলিক ইউনিয়ন পরিষদ

	নাম: <u>শ্রী শ্রী শ্রী</u>
	পিতা: <u>শ্রী শ্রী শ্রী</u>
	তারিখ: <u>শ্রী শ্রী শ্রী</u>
	ID NO: <u>শ্রী শ্রী শ্রী</u>

এই প্রমাণপত্র প্রদানের পরে এটি, যা প্রমাণিত হইবে, তাহা হইলে, প্রমাণিত হইবে, তাহা হইলে, প্রমাণিত হইবে।

FAMILY PICTURE

