



BRIEF BIO OF THE PROPOSED NOBIN UDYOKTA

Name and address	:	<i>Mohibur Rahman</i> Vill: Mylab, Union: Kaetpara, Post: Rupganj, Upazila: Rupganj, District: Narayanganj.
Age	:	26 Years
Marital status	:	Unmarried
Children	:	N/A
No. of siblings:	:	2 (two) Brothers & 2 (two) Sisters
Parent's and GB related Info:		
(i) Who is GB member	:	Mother <input checked="" type="checkbox"/> Father <input type="checkbox"/>
(ii) Mother's name	:	Mst. Asma Begum
(iii) Father's name	:	Md. Alek Chan
(iv) GB member's info	:	<i>Branch: Majhina, Rupganj Narayanganj Centre # 21/mo Loan no.: 1901, Member since 1993 First loan: Tk. 2,000 Existing loan: Tk. 30,000 , Outstanding loan: Tk. 28,020</i>
Further Information:		
(v) Who pays GB loan installment	:	Entrepreneur
(vi) Mobile lady	:	No
(vii) Grameen Education Loan	:	Nil
(viii) Any other loan	:	Nil

BRIEF BIO OF THE PROPOSED NOBIN UDYOKTA (CONT...)

Education, till to date	:	B.B.S (honors - Management)
Present Occupation (Besides own business, i.e., pursuing further studies, other business etc.)	:	Nil
Business Experiences and Training Info (years of experience, if s/he received any on- hand training, formal training, work experience as an apprentice etc.)	:	06 (six) years experience is running his own cloth business. He started the business only with Tk. 300,000. : He has on hand training.
Other Own/Family Sources of Income	:	His younger brother's income from foreign remittance.
Other Own/Family Sources of Liabilities	:	Nil
NU's Contract No.	:	01946120900
NU's National ID No.	:	19896716855808042
NU Project Source/Reference	:	Grameen Telecom Trust

BRIEF HISTORY OF GB LOAN UTILIZATION BY FAMILY

- Mst. Asma Begum is a GB member since 1993, at first she took GB loan BDT 2,000(two thousand).
- Gradually she took GB loan several times and utilized it for cultivation, assisting her husband in business (transport business) and her son in business (cloth store).
- Finally GB loan helped her to improve her economic condition, livelihood and expanding the existing business of her husband and son.

PROPOSED NOBIN UDYOKTA BUSINESS INFO

Business Name	:	<i>Maa Bastraloy</i>
Address/ Location	:	Middle Bazar Murapara, Murapara, Rupganj Narayanganj.
Total Investment in BDT	:	Tk. 739,000
Financing	:	Self Tk. 539,000 (from existing business) Required Investment Tk. 200,000 (as equity)
Present salary/drawings from business	:	Taka 13,000 (thirteen thousand)
Proposed Salary (estimates)	:	Taka 15,000 (fifteen thousand)
Proposed Business Implementation Plan		
(i) % of present gross profit margin	:	On products 20%.
(ii) Estimated % of proposed gross profit margin	:	On products 20%.
(iii) In future risk mgt. plan (from fire, disaster etc.)	:	

INFO ON EXISTING BUSINESS OPERATIONS

Particulars	EB (BDT)		
	Daily	Monthly	Yearly
Sales income from products (A)	6,000	168,000	2,016,000
Less: Cost of products (B)	4,800	134,400	1,612,800
Gross Profit (C) [C=(A-B)]	1,200	33,600	403,200
<i>Less: Operating Cost:</i>			
Electricity bill		800	9,600
Shop Rent		10,000	120,000
Night Guard bill		300	3,600
Mobile bill		400	4,800
Conveyance		500	6,000
Present Salary (Self)		13,000	156,000
Present Salary (Assistant -1)		4,000	48,000
Other Cost (stationary & Entertainment etc.)		600	7,200
<i>Non Cash Item:</i>			
Depreciation Expenses		493	5,910
<i>Total Operating Cost (D)</i>		30,093	361,110
Net Profit (C-D):		3,508	42,090

PRESENT & PROPOSED INVESTMENT BREAKDOWN

Particulars		Existing Business (BDT)	Proposed (BDT)	Total (BDT)
Existing	Proposed			
Investment in products (gauge cloth, sharee, three pieces, panjabi, pant, lungi and baby dress etc)	Sharee, gauge cloth, three pieces and lungi etc	328,950	200,000	528,950
Cash in hand		3,470	-	3,470
Debtors		45,000	-	45,000
Creditors		(60,000)	-	(60,000)
GB Loan Outstanding		(28,020)	-	(28,020)
Investment in Machineries (IPS, bulb and fan etc.)		19,000	-	19,000
Decoration (fixture and fittings)		30,600	-	30,600
Advance for shop		200,000	-	200,000
Total Capital		539,000	200,000	739,000

SOURCE OF FINANCE

- Entrepreneur's Contribution BDT 539,000
- GTT's Investment BDT 200,000
- Total Capital BDT 739,000

GTT's
Investment
27%

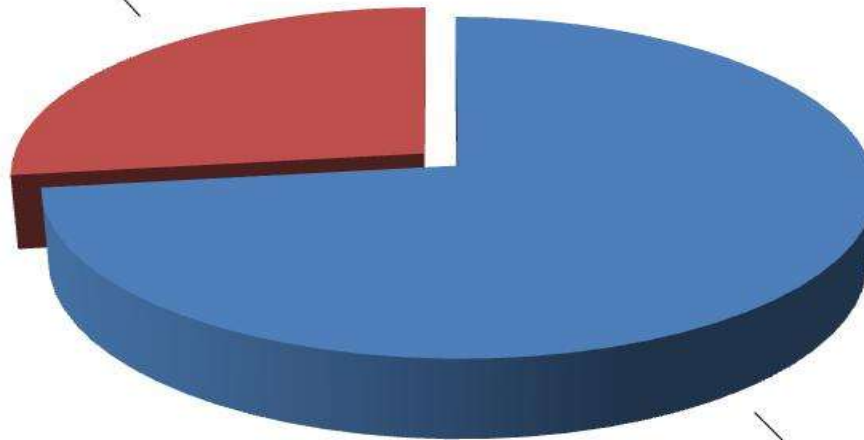

Entrepreneur's
Contribution
73%

FINANCIAL PROJECTION OF NU BUSINESS PLAN

Particulars	Year 1 (BDT)			Year 2 (BDT)			Year 3 (BDT)		
	Daily	Monthly	Yearly	Daily	Monthly	Yearly	Daily	Monthly	Yearly
Estimated sales income from products (A)	8,000	224,011	2,688,134	9,200	257,613	3,091,355	10,029	280,798	3,369,576
Less: Cost of products (B)	6,400	179,209	2,150,508	7,360	206,090	2,473,084	8,023	224,638	2,695,661
Gross Profit (C) [C=(A-B)]	1,600	44,802	537,627	1,840	51,523	618,271	2,006	56,160	673,915
Less: Operating Cost:									
Electricity bill		1,000	12,000		1,200	14,400		1,200	14,400
Shop Rent		10,000	120,000		10,000	120,000		10,000	120,000
Night Guard bill		360	4,320		420	5,040		420	5,040
Mobile bill (SMS & Reporting)		700	8,400		800	9,600		800	9,600
Conveyance		1,000	12,000		1,500	18,000		1,500	18,000
Ownership Transfer Fee		1,333	8,000		1,333	16,000		1,333	16,000
Proposed Salary (Self)		15,000	180,000		17,000	204,000		19,000	228,000
Proposed Salary (Assistant -2)		8,000	96,000		10,000	120,000		10,000	120,000
Other Cost (stationary & Entertainment etc.)		1,000	12,000		1,500	18,000		1,500	18,000
Non Cash Item:									
Depreciation Expenses		493	5,910		493	5,910		493	5,910
Total Operating Cost (D)	-	38,886	458,630	-	44,246	530,950	-	46,246	554,950
Net Profit (C-D):	-	5,916	78,997	-	7,277	87,321	-	9,914	118,965
Retained Income			78,997			166,318			285,283

Note: 1. Agreed Grace Period: Six Months

2. Investment Payback Schedule : Quarterly installment including ownership transfer fee from the date of cheque deposited in NU's business account.

CASH FLOW PROJECTION ON BUSINESS PLAN

(REC. & PAY.)

<i>Sl #</i>	<i>Particulars</i>	<i>Year 1 (BDT)</i>	<i>Year 2 (BDT)</i>	<i>Year 3 (BDT)</i>
1.0	Cash Inflow			
1.1	Investment Infusion by Investor	200,000	-	-
1.2	Net Profit (ownership tr. Fee added back)	86,997	103,321	134,965
1.3	Depreciation Expenses	5,910	5,910	5,910
1.4	Opening Balance of Cash Surplus	-	16,887	30,118
	Total Cash Inflow	292,907	126,118	170,993
2.0	Cash Outflow			
2.1	Product Purchase	200,000	-	-
2.2	GB Loan Outstanding	28,020		
2.3	Investment Payback including Ownership Transfer Fee	48,000	96,000	96,000
	Total Cash Outflow	276,020	96,000	96,000
3.0	Total Cash Surplus	16,887	30,118	74,993

SWOT ANALYSIS

STRENGTH

- Present employment:
Self: 01 Family: 0
Others (beyond family):01
- Future employment: 01
- Trade license of business in his own name
- Experience : 06 Yrs.

WEAKNESS

- Can not supply goods according to demand.

OPPORTUNITIES

- Location of shop;
- Increase of demand
- The capital of Entrepreneur will be Tk. 824,283 after 3 years excluding payback of investor's money.

THREATS

- Local Competition.

Presented at 9th In-house Executive Social Business Design Lab
On August 13, 2015 at Grameen Telecom Trust Premises

Thank you

Pictures

সমিলাহ কুথ ষ্টোর

পেট্রোলিয়াম পণ্যের স্টোর

এখানে দেশী, ইতিহাস, পাকিস্তানী, ত্রি-শিখ

সোন কাপড়, ধান কাপড়, শাড়ী কাপড়

মুজি ইত্যাদি বিক্রয় করা হয়।



মেসার্স

মা বস্ত্রালয়



মোঃ মহিবুর রহমান

এখানে দেশী-বিদেশী বস্ত্র-কাপড়ের ড্রাগন, শাড়ী, মুজি ও ধান কাপড় পাওয়া যায়।

মুড়াপাড়া মধ্যবাজার, রূপগঞ্জ, নারায়ণগঞ্জ। মোবাইল-৩৯৯৪৬-৯২০৯০০।



মা বস্ত্রালয়



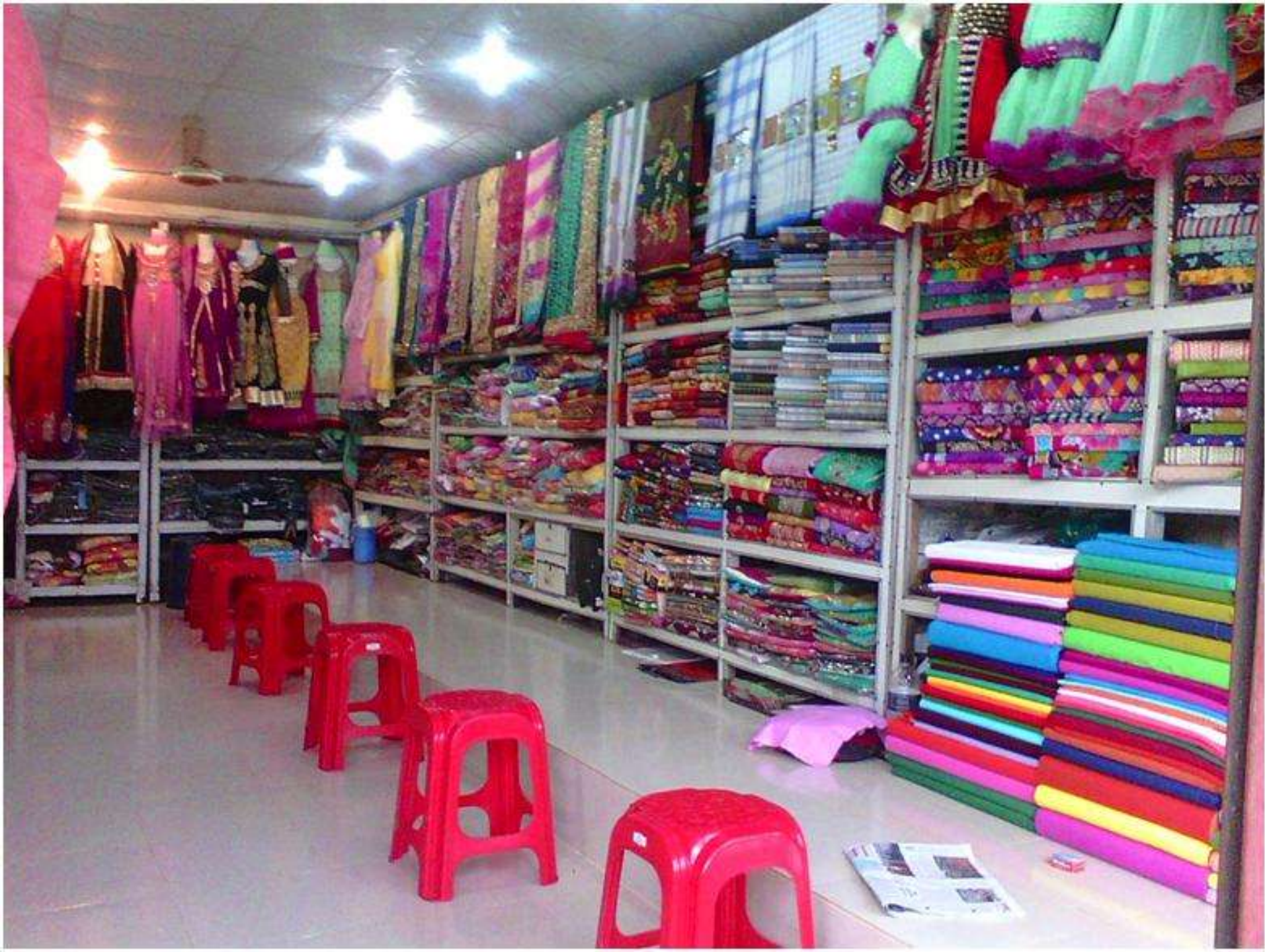









ক্রমিক নং- 1787
লাইসেন্স নং-

বিস্মিল্লাহির রাহমানির রাহিম

ফরম ইউ, পি, ৭
নিয়ম দ্রষ্টব্য ১২(১)

ক্রেড লাইসেন্স

মুড়াপাড়া ইউনিয়ন পরিষদ

ডাকঘর : মুড়াপাড়া, উপজেলা-রূপগঞ্জ, জেলা-নারায়ণগঞ্জ।

বাণিজ্যিক কর

তারিখ ০৪/১১/১৩

মেসার্স শ্রী বস্তুজাম
স্বত্বাধিকারী / ব্যবস্থাপনা পরিচালক মাহিবুর বহান
পিতা/স্বামীর নাম আলেকজান
মাতার নাম আমমা বেগম
ঠিকানা মুড়াপাড়া, মুড়াপাড়া,
রূপগঞ্জ, নারায়ণগঞ্জ
ওয়ার্ড নং ০৬ ব্যবসার ধরণ ইতী পোশাক বিক্রম
উল্লেখিত কর বাবদ ৩০৭ টাকা পাইয়া ২০১৩-১৪ ইং সনে অত্র ইউনিয়নের সীমার মধ্যে আবশ্যিকীয়
বাণিজ্য চালাইয়া যাইবার অনুমতি দেওয়া হইল। ০৪/১১/১৩ ইং সন পর্যন্ত এই লাইসেন্স বৈধ বলিয়া বিবেচিত হইবে।

সচিবের স্বাক্ষর

চেয়ারম্যানের স্বাক্ষর



গণপ্রজাতন্ত্রী বাংলাদেশ সরকার
Government of the People's Republic of Bangladesh
NATIONAL ID CARD / জাতীয় পরিচয় পত্র

নাম: মহিবুর রহমান
Name: Mohibur Rahman
পিতা: আলেক চান
মাতা: আছমা বেগম
Date of Birth: 13 Mar 1989
ID NO: 19896716855808042

মহিবুর

এই কার্ডটি গণপ্রজাতন্ত্রী বাংলাদেশ সরকারের সম্পত্তি। কার্ডটি ব্যবহারকারী ব্যক্তি অন্যান্য কোথাও পাওয়া গেলে নিকটস্থ পোস্ট অফিসে জমা দেবার জন্য অনুরোধ করা হলো।

ঠিকানা: গ্রাম/রাষ্টা: মাইলাব, মাঝিনা, ডাকঘর: রূপগঞ্জ - ১৪৬০, রূপগঞ্জ, নারায়ণগঞ্জ

প্রদানকারী কর্তৃপক্ষের স্বাক্ষর

প্রদানের তারিখ: ১৫/০২/২০১৫



Thank You