

# Al Amin Fashion Gallery & Departmental Store

আল আমিন ফ্যাশন গ্যালারী

এন্ড ডিপার্টমেন্টাল স্টোর

আল আমিন ফ্যাশন গ্যালারী এন্ড ডিপার্টমেন্টাল স্টোর



NU Identified and PP Prepared by  
Md. Alauddin (Ramgonj unit)

Verified By: Nazrul Islam

Presented by  
Md. Alamin Hossain

GRAMEEN TRUST



# **BRIEF BIO OF THE PROPOSED NOBIN UDYOKTA**

Name	:	Md. Alamin Hossain
Age	:	04/06/1997 (18 years)
Marital status	:	Unmarried
Children	:	N/A
No. of siblings:	:	2 brothers, 1 sisters
Parent's and GB related Info		
(i) Who is GB member	:	Mother <input type="text"/> Father <input type="text"/>
(ii) Mother's name	:	Mrs.Amena Begum
(iii) Father's name	:	Mr. Moshin buihya
(iv) GB member's info	:	Branch: Porcort, Chatkhil                      Centre 78/ma, Loanee no.:4793/2,                      Member since 09/09/2011, First loan: Tk 10,000/-
Further Information:		Existing loan: Tk. 20,000/-                      Outstanding: 16,040/-
(v) Who pays GB loan installment	:	NU
(vi) Mobile lady	:	N/A
(vii) Grameen Education Loan	:	N/A
(viii) Any other loan like GCCN, GKF	:	N/A
Education	:	S.S.C

## ***BRIEF BIO OF THE PROPOSED NOBIN UDYOKTA (CONT...)***

Present Occupation	:	Confectionery ,cosmetics, varieties store business
Trade license	:	33
Business Experiences	:	<b>04 years</b> :
Other Own/Family Sources of Income	:	Father
Other Own/Family Sources of Liabilities	:	N/A
NU Contact Info	:	01864725656
NU Project Source/Reference	:	<b>GT Ramgonj Unit Office, Laxmipur.</b>

# ***BRIEF HISTORY OF GB LOAN UTILIZATION BY FAMILY***

NU's Mother has been a member of Grameen Bank since 2011 (04years). NU invested GB Loan in his business and repaired their own house from the income of his business. They also bought some cattle. NU's mother gradually improved their life standard by using GB loan

# ***PROPOSED NOBIN UDYOKTA BUSINESS INFO***

Business Name	:	Al Amin Fashion Gallery & Departmental Store
Address/ Location	:	Dosgoria Bazar High School Road
Total Investment in BDT	:	550000/-
Financing	:	Self BDT 350000 (from existing business) 60 % Required Investment BDT 200000 (as equity) 40 %
Present salary/drawings from business (estimates)	:	5000/-
Proposed Salary		<b>5000/-</b>
Proposed Business		
(i) % of present gross profit margin	:	<b>15%</b>
(ii) Estimated % of proposed gross profit margin	:	<b>15%</b>
(iii) Agreed grace period	:	<b>5 months</b>

# ***PRESENT & PROPOSED INVESTMENT BREAKDOWN***

<b>Particulars</b>	<b>Existing Business (BDT) (1)</b>	<b>Proposed (BDT) (2)</b>	<b>Total (BDT) (1+2)</b>
Grocery items (Rice, Pulse, oil, Spices, Flour Sugar, noodles)	70000/-	40000/-	110000/-
Bakery item	30000/-	30000/-	60000/-
fridge(3 pcs)	28000/-		28000/-
TV(1pcs)	2000/-		2000/-
Garments items	50000/-	30000/-	80000/-
Cold drinks, Milk, Yogurt, Ice-cream	60000/-	70000/-	130000/-
Cosmetics	60000/-	30000/-	90000/-
Advance	30000/-		30000/-
Decoration	20000/-		20000/-
<b>Total Capital</b>	<b>350000/-</b>	<b>200000/-</b>	<b>550000/-</b>

1. <u>পুঁজ</u>	২০০০০৬
২. <u>স্বয়ংসহায়তা</u>	২০০০০৬
৩. <u>সেবা</u>	২০০০০৬
৪. <u>স্বাস্থ্য</u>	২৫০০০৬
৫. <u>বিদ্যা</u>	২৫০০০৬
৬. <u>কল্যাণ</u>	৫০০০৬
৭. <u>আইন</u>	২৫০০০৬
৮. <u>সুপার</u>	২৫০০০৬
৯. <u>স্বয়ংসহায়তা</u>	২০০০০৬
১০. <u>স্বয়ংসহায়তা</u>	৫০০০০৬
১১. <u>স্বয়ংসহায়তা</u>	৩৫০০০৬
১২. <u>স্বয়ংসহায়তা</u>	২৫০০০৬
১৩. <u>স্বয়ংসহায়তা</u>	৫০০০৬
১৪. <u>স্বয়ংসহায়তা</u>	২৫০০০৬

মোট - ৩০০০০০৬

এই মান সুলো আদে,

এই মান সুলো কিনবে

কি

- মান প্রমাণ করা
- ১। স্বয়ংসহায়তা - ৩০০০০৬  
মান, স্বয়ংসহায়তা - ৩০০০০৬  
স্বয়ংসহায়তা  
স্বয়ংসহায়তা করে মান।
  ২. স্বয়ংসহায়তা, স্বয়ংসহায়তা, স্বয়ংসহায়তা - ৪০০০০৬  
স্বয়ংসহায়তা, স্বয়ংসহায়তা -
  - ৩। স্বয়ংসহায়তা, স্বয়ংসহায়তা, স্বয়ংসহায়তা - ৩০০০০৬  
স্বয়ংসহায়তা - স্বয়ংসহায়তা -
  - ৪। স্বয়ংসহায়তা পুর - ৩০০০০৬
  ৫. স্বয়ংসহায়তা, স্বয়ংসহায়তা, স্বয়ংসহায়তা - ৪০০০০৬  
স্বয়ংসহায়তা স্বয়ংসহায়তা স্বয়ংসহায়তা
  ৬. স্বয়ংসহায়তা, স্বয়ংসহায়তা, স্বয়ংসহায়তা,  
স্বয়ংসহায়তা স্বয়ংসহায়তা, স্বয়ংসহায়তা - ৩০০০০৬

এই মান সুলো কিনবে - ২০০০০০৬

# **INFO ON EXISTING BUSINESS OPERATIONS**

Particulars	Existing Business (BDT)		
	Daily	Monthly	Yearly
Sales (A)	4000	120000	1440000
<i>Less: Cost of sales (B)</i>	3400	102000	1224000
Gross Profit (C) [C=(A-B)]	600	18000	216000
<i>Less: Operating Costs</i>			
Electricity bill		800	9600
Generator bill		200	2400
Shop Rent		3000	90000
Dish bill		150	1800
Mobile bill		200	2400
Present salary/Drawings- self		5000	60000
Others cost		100	1200
Non Cash Item:			
Depreciation Expenses(20000*10%(30000*15)		542	6504
<i>Total Operating Cost (D)</i>		<i>9992</i>	<i>119904</i>
Net Profit (C-D):		8008	96096



# FINANCIAL PROJECTION OF NU BUSINESS PLAN

Particulars	Year 1 (BDT)			Year 2 (BDT)			Year 3 (BDT)		
	Daily	Monthly	Yearly	Daily	Monthly	Yearly	Daily	Monthly	Yearly
Estimated Sales (A)	5000	150000	1800000	5500	165000	1980000	6000	180000	2160000
Less: cost of sales (B)	4250	127500	1530000	4675	140250	1683000	5100	153000	1836000
Gross Profit (C) [C=(A-B)]	750	22500	270000	825	24750	297000	9000	27000	324000
Less: Operating Costs									
Electricity bill		800	9600		900	10800		900	10800
Generator bill		200	2400		300	3600		300	3600
Shop Rent		3000	36000		3000	36000		3000	36000
Dish bill		200	2400		250	3000		300	3600
Mobile bill		200	2400		300	3600		350	4200
Present salary/Drawings-self		5000	60000		5500	66000		6000	72000
Others cost		200	2400		300	3600		300	3600
Non Cash Item:									
Depreciation Expenses		542	6504		542	6504		542	6504
Total Operating Cost (D)		10142	121704		11092	133104		11692	140304
(Net Profit C-D) :		12358	148296		13658	163896		15308	183696
Pay Back		80000			80000			80000	
Retained Income:		68296			83896			103696	

# **CASH FLOW PROJECTION ON BUSINESS PLAN**

## **(REC. & PAY.)**

<i>Sl #</i>	<i>Particulars</i>	<i>Year 1 (BDT)</i>	<i>Year 2 (BDT)</i>	<i>Year 3 (BDT)</i>
<b>1.0</b>	<b>Cash Inflow</b>			
<b>1.1</b>	<b>Investment Infusion by Investor</b>	<b>200000</b>		
<b>1.2</b>	<b>Net Profit</b>	<b>148296</b>	<b>163896</b>	<b>183696</b>
<b>1.3</b>	<b>Depreciation (Non cash item)</b>	<b>6504</b>	<b>6504</b>	<b>6504</b>
<b>1.4</b>	<b>Opening Balance of Cash Surplus</b>	<b>-</b>	<b>58760</b>	<b>149160</b>
	<b>Total Cash Inflow</b>	<b>354800</b>	<b>229160</b>	<b>339360</b>
<b>2.0</b>	<b>Cash Outflow</b>			
<b>2.1</b>	<b>Purchase of Product</b>	<b>200000</b>		
<b>2.2</b>	<b>Payment of GB Loan</b>	<b>16040</b>	<b>-</b>	<b>-</b>
<b>2.3</b>	<b>Investment Pay Back (Including Ownership Tr. Fee)</b>	<b>80000</b>	<b>80000</b>	<b>80000</b>
	<b>Total Cash Outflow</b>	<b>296040</b>	<b>80000</b>	<b>80000</b>
<b>3.0</b>	<b>Net Cash Surplus</b>	<b>58760</b>	<b>149160</b>	<b>259360</b>

# ***SWOT Analysis***

## **S**TRENGTH

- ✓ Long standing relationship with Grameen.
- ✓ Well Known Person in locality.
- ✓ Provide quality products to meet demand for the community.

## **W**EAKNESS

- ✓ Credit sales.
- ✓ Less stock.

## **O**PPORTUNITY

- ✓ Huge demand of grocery items.
- ✓ In front of High school road dogoria bazar

## **T**HREATS

- ✓ Political Unrest.
- ✓ Other competition.









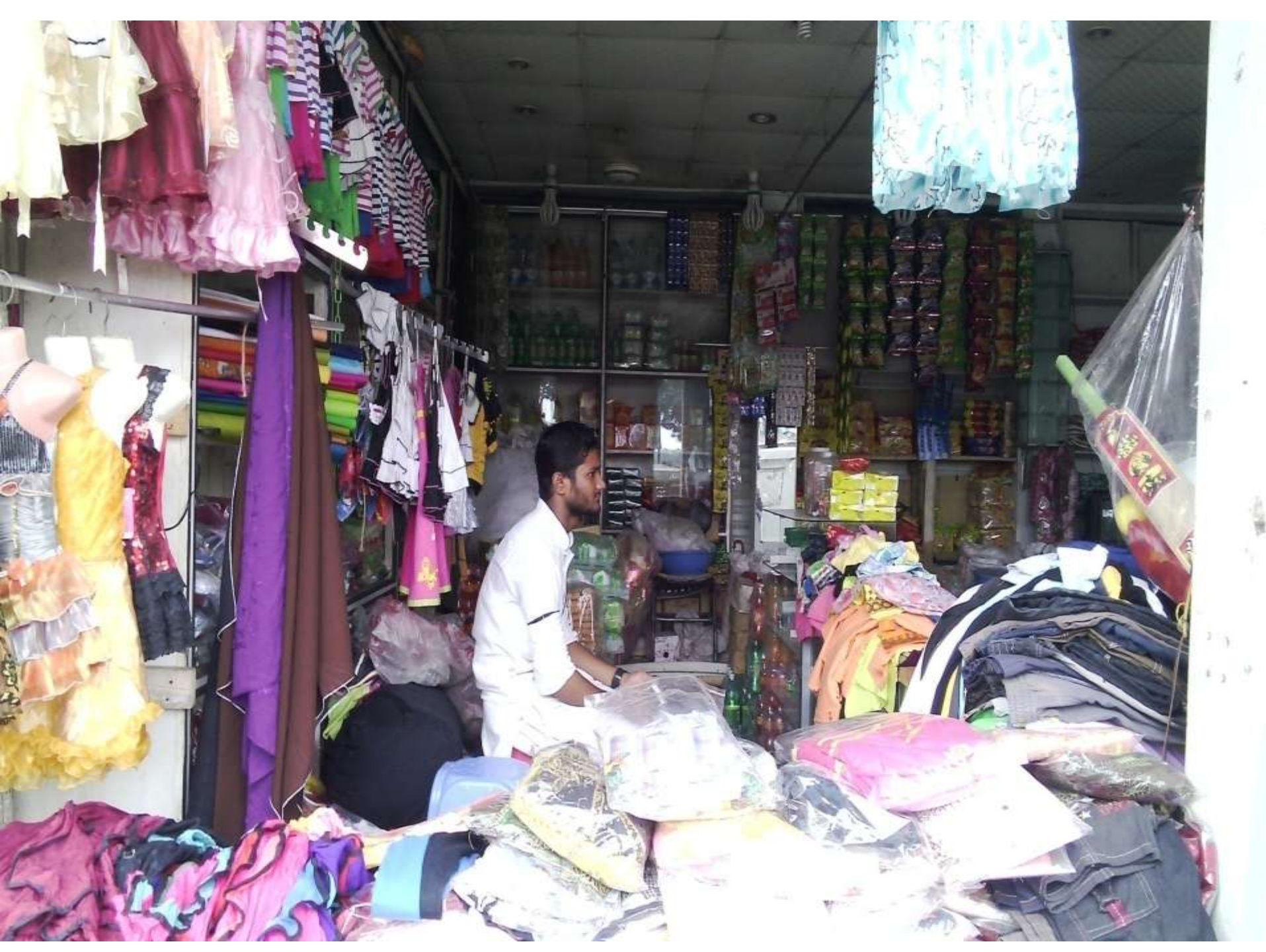









গণপ্রজাতন্ত্রী বাংলাদেশ  
 জন্ম ও মৃত্যু নিবন্ধকের কার্যালয়  
 ৯নং ভোলাকেট ইউনিয়ন পরিষদ  
 উপজেলা ও রামপুর, জেলা ও লক্ষীপুর, বাংলাদেশ।

(ফর্ম-১)

**জন্ম সনদ**

শি.১, ৯৬ ও ১০০ নম্বর (মহিলার নাম) বিভাগ, ১৯৯৮  
 (জন্ম নিবন্ধন বহি থেকে উদ্ধৃত)

সনদ ইস্যুর তারিখ  
 ৩/৩/১৭  
 বি.ম.ম.ম.

নিবন্ধন বহি নং:

০০০

নিবন্ধন তারিখ:

২/৭/১৭

বি.ম.ম.ম.

নিবন্ধন নং: ০৩২২২ ব্যক্তিগত পরিচয় নং: ৩০৩১৭১০২১৫০০১২৩২

নাম: মোহন মোসির হোসেন

জন্ম তারিখ: অকে (স্বী): ৩-৩-১৭ মিল:  ঘণ্টা  পূর্ব

কবার (স্বী): চন্দ্র, হুঃ, ইনিমামুল হক মাদ্রাসা

জন্ম স্থান: হান: উত্তর রামপুর ইউনিয়ন, ৯নং ভোলাকেট উপজেলা

উপজেলা: উত্তর রামপুর জেলা: লক্ষীপুর

পিতার নাম: মোসির হোসেন মাদ্রাসা জাতীয়তা: বাংলাদেশী

মাতার নাম: মোসমা বেগম জাতীয়তা: বাংলাদেশী

মুঠী প্রকার: হান: উত্তর রামপুর

উপজেলা: রামপুর,

জেলা: লক্ষীপুর।



কার্যালয়ের সীলন

মুসতারফ  
 ৩/৩/১৭

নিবন্ধকের স্বাক্ষর ও সীলন

নিবন্ধন পরিষদ কার্যালয় নং: ৯  
 ৩৯(১) নং সিংগল প্রক্টা  
 ৯নং ভোলাকেট ইউনিয়ন পরিষদ  
 রামপুর ও রামপুরিয়া, উপজেলা ও রামপুর, জেলা ও লক্ষীপুর।

৩২ **জন্ম সনদ**

নিবন্ধন নং: (১০) তারিখ: ৩/৩/১৭

জন্মের সময়: মোহন মোসির হোসেন

জন্মের স্থান: উত্তর রামপুর

জন্মের তারিখ: ৩-৩-১৭

জন্মের সময়: অকে (স্বী)  ঘণ্টা  পূর্ব

কবার (স্বী): চন্দ্র, হুঃ, ইনিমামুল হক মাদ্রাসা

জন্ম স্থান: হান: উত্তর রামপুর ইউনিয়ন, ৯নং ভোলাকেট উপজেলা

উপজেলা: উত্তর রামপুর জেলা: লক্ষীপুর

পিতার নাম: মোসির হোসেন মাদ্রাসা জাতীয়তা: বাংলাদেশী

মাতার নাম: মোসমা বেগম জাতীয়তা: বাংলাদেশী

মুঠী প্রকার: হান: উত্তর রামপুর

উপজেলা: রামপুর, জেলা: লক্ষীপুর।



***Presented at***  
**GT's 19<sup>th</sup> Internal Design Lab**  
**on 19 October, 2015**



**For more information**

**Grameen Trust**

**Phone No : 9017038**

**Al amin Hossain**

**Cell No: 01864725656**