

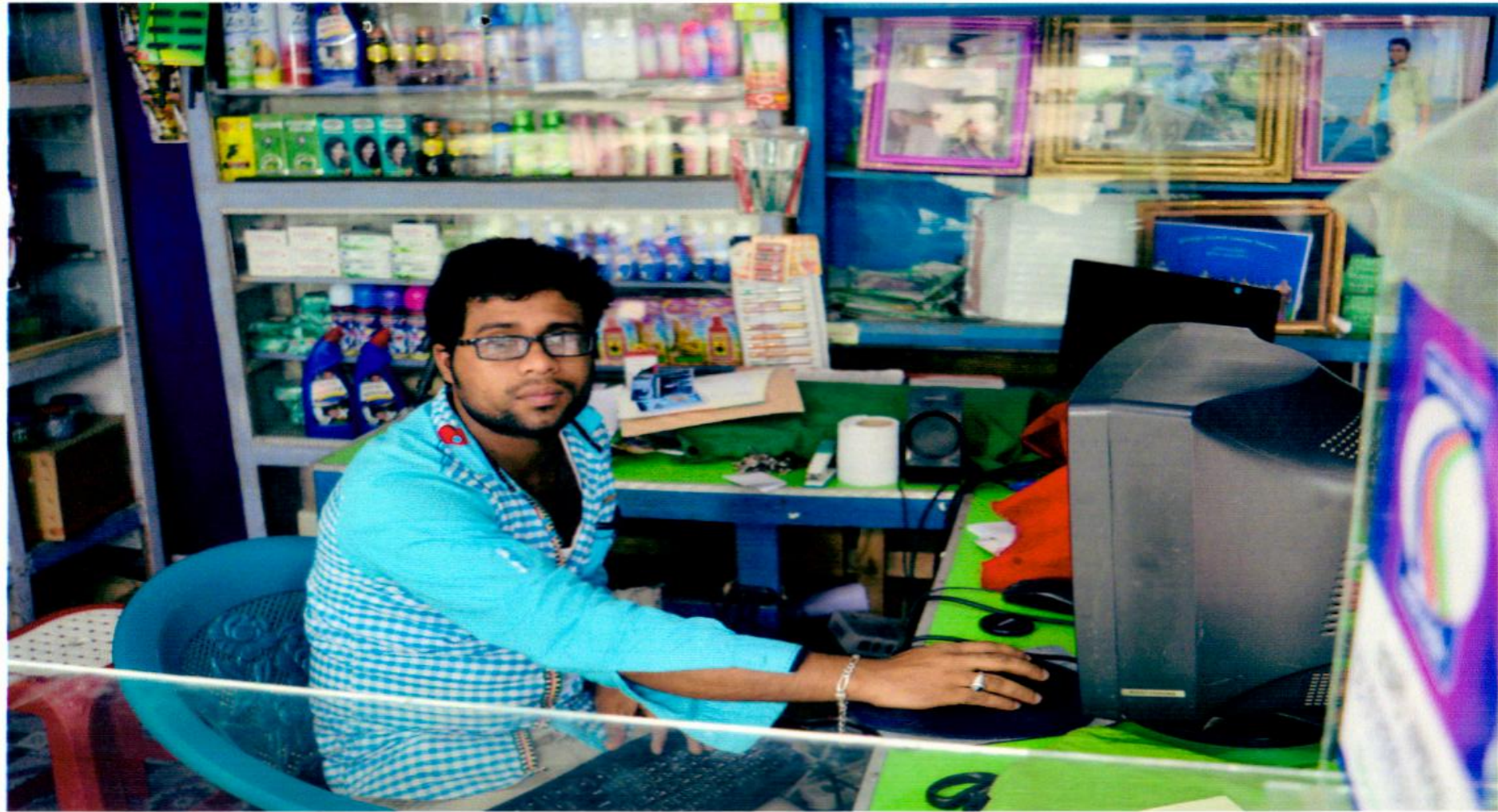

Grameen Telecom Trust
Building Social Business

*Proposed NU Business Name : **Shahjahan Varieties Store and Tajmohol Digital Studio***

*Business Category: **IT Support***



*Business Proposal Prepared & Verified by: **Fahina Yesmin Happy***

BRIEF BIO OF THE PROPOSED NOBIN UDYOKTA

Name and address	:	<i>Md. Shamim Hossan</i> Vill: Dulalpur, Union: Dulalpur, Post: Dulalpur, Upazila: Brahmanpara, District: Comilla.
Age	:	25 years
Marital status	:	Unmarried
Children	:	N/A
No. of siblings:	:	04 (Four) Brothers and 04 (Four) Sisters.
Parent's and GB related Info:		
(i) Who is GB member	:	Mother <input checked="" type="checkbox"/> Father <input type="checkbox"/>
(ii) Mother's name	:	Mst. Sahnaj Begum
(iii) Father's name	:	Md. Shahjahan
(iv) GB member's info	:	<i>Branch: Dulalpur, Brahmanpara, Centre # 55/mo, Loan no.: 9978, Membership since January 01, 2009 First loan: Tk. 15,000 Existing loan: Nil, Last Loan: 20,000</i>
Further Information:		
(v) Who pays GB loan installment	:	N/A
(vi) Mobile lady	:	No
(vii) Grameen Education Loan	:	Nil
(viii) Any other loan	:	Nil

BRIEF BIO OF THE PROPOSED NOBIN UDYOKTA (CONT...)

Education, till to date	:	Class Ten
Present Occupation (Besides own business, i.e., perusing further studies, other business etc.)	:	Nil
Business Experiences and Training Info (years of experience, if s/he received any on- hand training, formal training, working experience as an apprentice etc.)	:	<p>08 (Eight) years experiences is running his own business. He started the business with BDT 60,000 (Sixty thousand).</p> <p>He has taken 01 (One) Year training on Computer Program, Photography and Photo editing from Ekra Education Center Under the district of Comilla.</p> <p>He has 01 (One) year working experiences as an assistant in Rajmohol Photo Studio in his local area.</p>
Other Own/Family Sources of Income	:	His father's income from Govt. Job (Bangladesh Railway). His Elder brother's income from Private Job and Younger brother's income from foreign remittance (Maldiver). His family's another income from agriculture.
Other Own/Family Sources of Liabilities	:	Nil
NU's Contact No.	:	01878851066
NU's National ID No.	:	19901911530000137
NU Project Source/Reference	:	Grameen Telecom Trust

BRIEF HISTORY OF GB LOAN UTILIZATION BY FAMILY

- Mst. Sahnaj Begum is a GB member since January 01, 2009 at first she took GB loan BDT 15,000 (fifteen thousand).
- Successively several times she utilized GB loan by assisting her son (Entrepreneur) in existing business and cultivation purposes.
- Finally GB loan helped her to improve economic condition and livelihood.

PROPOSED NOBIN UDYOKTA BUSINESS INFO

Business Name	:	<i>Shahjahan Varieties Store and Tajmohol Digital Studio</i>
Address/ Location	:	School road Bot Tola Dulalpur Bazar, Brahmanpara, Comilla
Total Investment in BDT	:	Tk. 279,000
Financing	:	Self Tk. 179,000 (from existing business) Required Investment Tk. 100,000 (as equity)
Present salary/drawings from business	:	BDT 8,000 (Eight thousand)
Proposed Salary	:	BDT 10,000 (Ten thousand)
Proposed Business Implementation Plan		
(i) % of present gross profit margin	:	From Products 20%, Photo Studio & IT Servicing 60%.
(ii) Estimated % of proposed gross profit margin	:	From Products 20%, Photo Studio & IT Servicing 60%.
(iii) In future risk mgt. plan (from fire, disaster etc.)		

INFO ON EXISTING BUSINESS OPERATIONS

Particulars	EB (BDT)		
	Daily	Monthly	Yearly
Sales Income from Products	600	16,800	201,600
Income from Photo Studio and IT Servicing (Computer compose and Computer Servicing)	800	22,400	268,800
Total Income from Sales & Servicing (A)	1,400	39,200	470,400
Less: Cost of sales of products (Product Purchase)	480	13,440	161,280
Less: Cost of Photo Studio activities & Servicing (Materials Cost)	320	8,960	107,520
Total Cost of Sales & Servicing (B)	800	22,400	268,800
Gross Profit (C) [C=(A-B)]	600	16,800	201,600
Less: Operating Cost:			
Electricity bill		1,000	12,000
Night Guard bill		80	960
Shop Self		-	-
Mobile bill		300	3,600
Conveyance bill		800	9,600
Present Salary (Family & Self)		8,000	96,000
Present Salary (Assistant-01)		2,500	30,000
Other Cost (stationary & Entertainment etc.)		500	6,000
Non Cash Item:			
Depreciation Expenses		883	10,590
Total Operating Cost (D)		14,063	168,750
Net Profit (C-D):		2,738	32,850

PRESENT & PROPOSED INVESTMENT BREAKDOWN

Particulars		Existing Business (BDT)	Proposed (BDT)	Total (BDT)
Existing	Proposed			
Investment in products (Cosmetics item and Stationary item. Normal papper, offset paper etc.)	Investment in products (Cosmetics item and Stationary item etc.)	88,549	100,000	188,549
Investment in machine & equipment (Generator, Computer, Printer, laminating machine, Camera, Fan, light etc.)		63,000	-	63,000
Cash in hand		3,051	-	3,051
Debtors (Since December, 2015 to at present)		17,000	-	17,000
Creditors (Since December, 2015 to at present)		(4,000)	-	(4,000)
Decoration (Fixture & Fittings)		11,400	-	11,400
Total Capital		179,000	100,000	279,000

SOURCE OF FINANCE

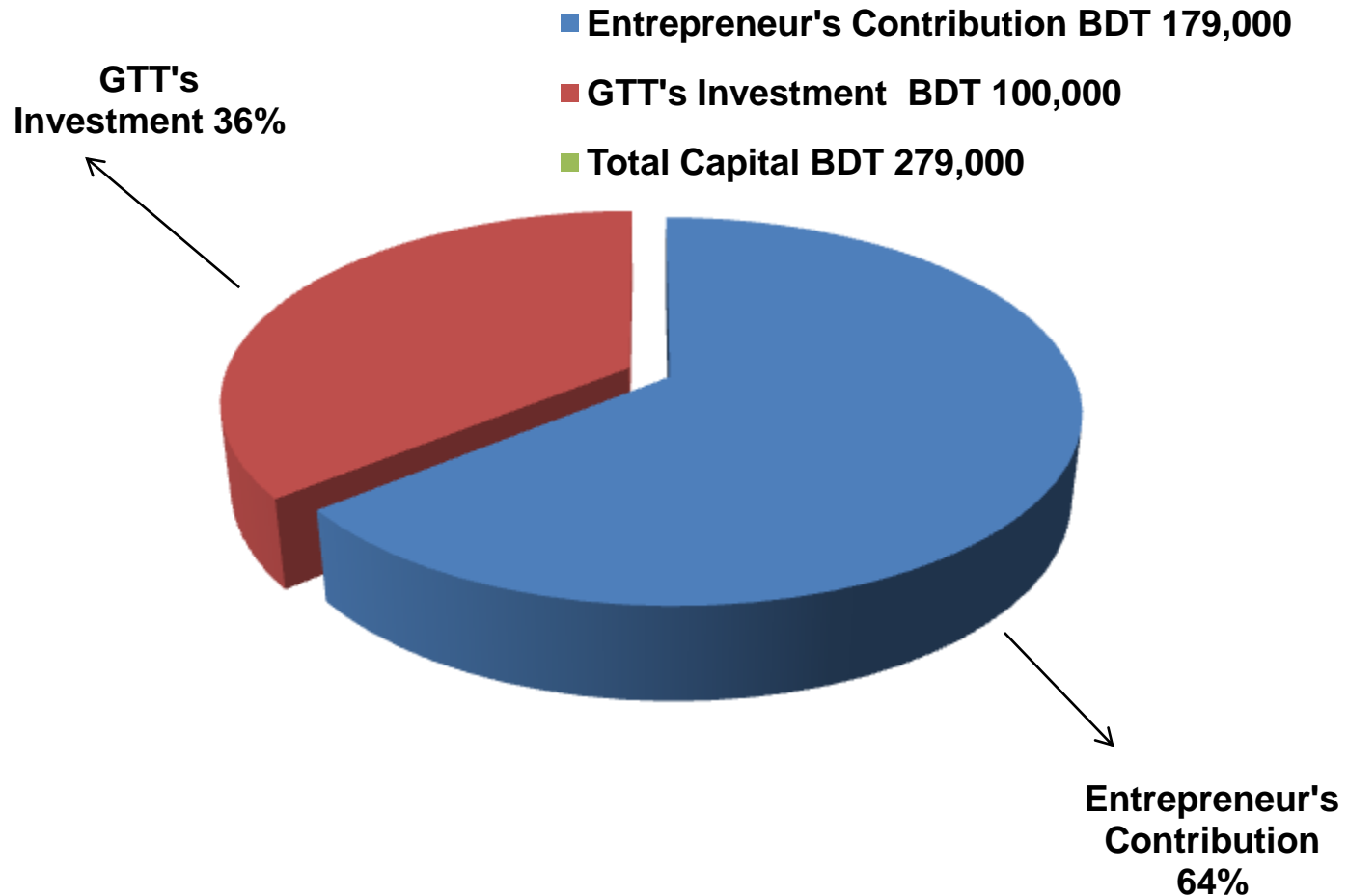

FINANCIAL PROJECTION OF NU BUSINESS PLAN

Particulars	Year 1 (BDT)			Year 2 (BDT)			Year 3 (BDT)		
	Daily	Monthly	Yearly	Daily	Monthly	Yearly	Daily	Monthly	Yearly
Est. Sales Income from Products	1,200	33,600	403,200	1,740	48,720	584,640	2,175	60,900	730,800
Est. Income from Photo Studio and IT Servicing (Computer compose and Computer Servicing)	1,000	28,000	336,000	1,150	32,200	386,400	1,323	37,030	444,360
Est. Total Income from Sales & Servicing (A)	2,200	61,600	739,200	2,890	80,920	971,040	3,498	97,930	1,175,160
Less: Cost of sales of products (Product Purchase)	960	26,880	322,560	1,392	38,976	467,712	1,740	48,720	584,640
Less: Cost of Photo Studio activities & Servicing (Materials Cost)	400	11,200	134,400	460	12,880	154,560	529	14,812	177,744
Total Cost of Sales & Servicing (B)	1,360	38,080	456,960	1,852	51,856	622,272	2,269	63,532	762,384
Gross Profit (C) [C=(A-B)]	840	23,520	282,240	1,038	29,064	348,768	1,229	34,398	412,776
Less: Operating Cost:									
Electricity bill		1,100	13,200		1,200	14,400		1,250	15,000
Night Guard bill		80	960		100	1,200		100	1,200
Shop Self		-	-		-	-		-	-
Mobile bill (SMS & Reporting)		600	7,200		700	8,400		700	8,400
Conveyance bill		1,300	15,600		2,300	27,600		3,300	39,600
Bank Charge (DD, PO, SC)		50	600		50	600		50	600
Ownership Transfer Fee		667	4,000		667	8,000		667	8,000
Proposed Salary (Family & Self)		10,000	120,000		11,500	138,000		12,500	150,000
Proposed Salary (Assistant-01)		2,500	30,000		3,000	36,000		3,000	36,000
Other Cost (stationary & Entertainment etc.)		3,000	36,000		4,000	48,000		4,200	50,400
Non Cash Item:									
Depreciation Expenses		883	10,590		883	10,590		883	10,590
Total Operating Cost (D)	-	20,179	238,150	-	24,399	292,790	-	26,649	319,790
Net Profit (C-D):	-	3,341	44,090	-	4,665	55,978	-	7,749	92,986
Retained Income			44,090			100,068			193,054

Notes: 1. **Agreed Grace period:** Six months

2. **Investment Payback schedule:** Quarterly installment would also include ownership transfer fee from the date of cheque deposited in NU's business account.

CASH FLOW PROJECTION ON BUSINESS PLAN

(REC. & PAY.)

Sl #	Particulars	Year 1 (BDT)	Year 2 (BDT)	Year 3 (BDT)
1.0	Cash Inflow			
1.1	Investment Infusion by Investor	100,000	-	-
1.2	Net Profit (ownership tr. Fee added back)	48,090	63,978	100,986
1.3	Depreciation Expenses	10,590	10,590	10,590
1.4	Opening Balance of Cash Surplus	-	34,680	61,248
	Total Cash Inflow	158,680	109,248	172,824
2.0	Cash Outflow			
2.1	Product Purchase	100,000	-	-
2.2	Investment Payback including Ownership Transfer Fee	24,000	48,000	48,000
	Total Cash Outflow	124,000	48,000	48,000
3.0	Total Cash Surplus	34,680	61,248	124,824

SWOT ANALYSIS

<p>STRENGTH</p> <ul style="list-style-type: none"><input type="checkbox"/> Present employment: Self: 01 Family: 0 Others (beyond family): 01 Future employment: 0<input type="checkbox"/> Trade License in his own name;<input type="checkbox"/> Service Quality;<input type="checkbox"/> Ownership of business and business place in his own name;<input type="checkbox"/> He has on hand training;<input type="checkbox"/> Experience : 9yrs.	<p>WEAKNESS</p> <ul style="list-style-type: none"><input type="checkbox"/> Can not supply goods and Services as per demand;<input type="checkbox"/> Load shedding.
<p>OPPORTUNITIES</p> <ul style="list-style-type: none"><input type="checkbox"/> Location of Shop;<input type="checkbox"/> Have some fixed customers;<input type="checkbox"/> Increasing demand;<input type="checkbox"/> The Capital of the entrepreneur will be BDT 372,054 after 3 years excluding payback of investor's money.	<p>THREATS</p> <ul style="list-style-type: none"><input type="checkbox"/> Increase of local competitors;<input type="checkbox"/> Fire;<input type="checkbox"/> Sudden mechanical Problem.

Presented at 165th as Yunus Centre and 32nd In-house Executive
Social Business Design Lab
(GTT) on January 11, 2016 at Grameen Telecom Trust Premises

Thank you

Pictures

মোহনাবা
সম্পদসমৃদ্ধ, জিন ও মনোমালয়ে সৌন্দর্য
নতুন নারী স্যাচলে অমৃত জিন্স



শাহজাহান ড্যারাইটিভ স্টোর

তাজমহল ডিজিটাল স্টুডিও
এডুকেশন সেন্টার

(ডিজিটাল ছবির জগতে একটি অনন্য ও বিশ্বহ প্রতিষ্ঠান)

আপনাদের ব্যক্তিগত দিল্লিশি ধরে রাখতে আমরা প্রতিক্ষিত

- ২- ১০ মিনিট রসিদ ও সাদাকামো ছবি প্রিন্ট করা হয়।
- ২- যে কোন অনুষ্ঠানে ভিডিও করা হয়।
- ২- কম্পিউটার প্রশিক্ষণ দেওয়া হয় এবং ই-মেইল করা হয়।

০২০ সোঃ শ্যামল বেঙ্গল # ০১৭৬৬-৬৪৭৩৯৫, ০১৭৩৯-৬০৭০৫৭, কুলপুর বাসার ফুল মোঃ, বিশাখা, হুবিয়া।

শাহজাহান ড্যারাইটিভ স্টোর



২% ডিসকাউন্ট

শাহজাহান ড্যারাইটিভ স্টোর

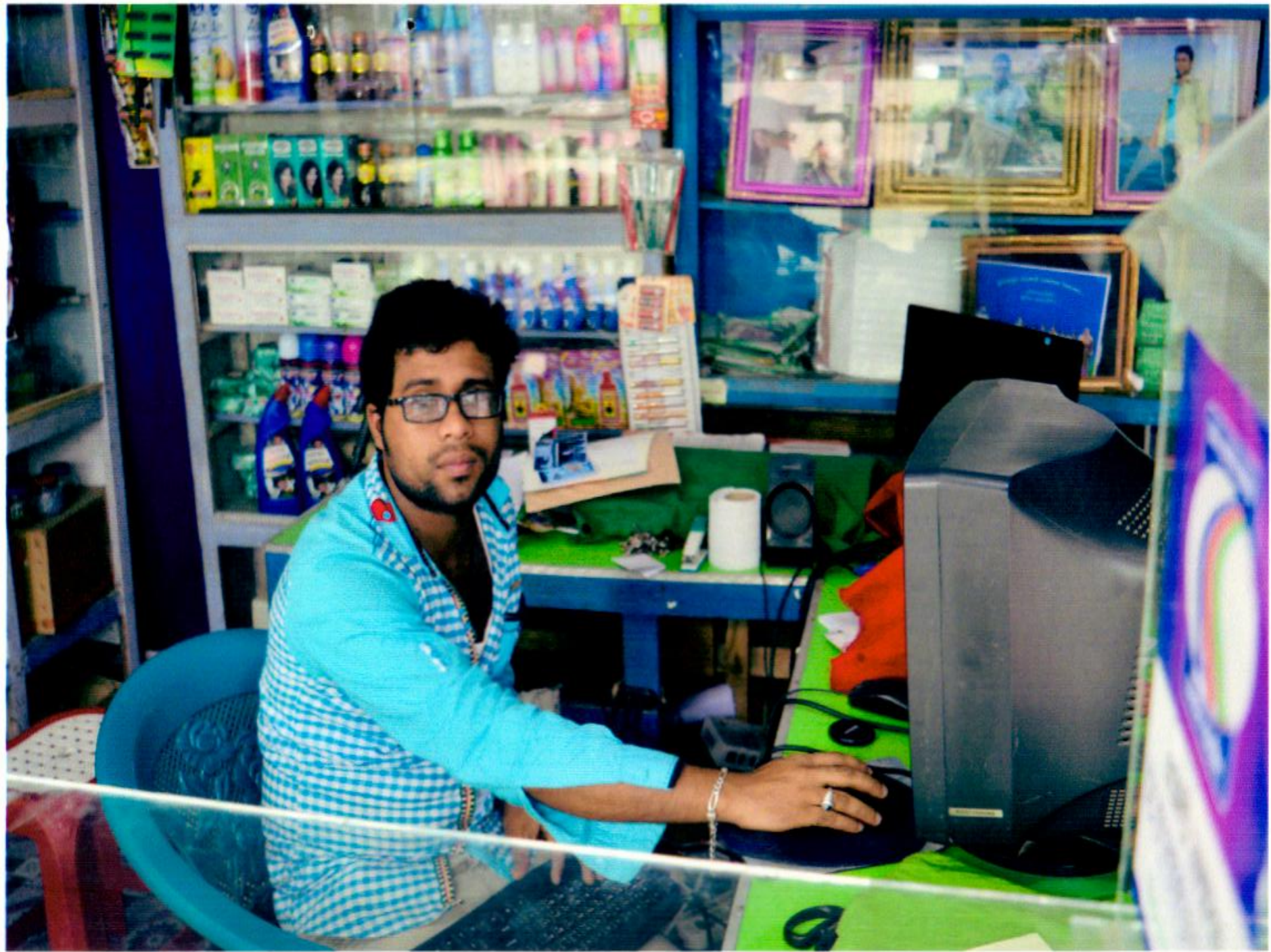



গণপ্রজাতন্ত্রী বাংলাদেশ সরকার
Government of the People's Republic of Bangladesh
NATIONAL ID CARD / জাতীয় পরিচয় পত্র



নাম: মোঃ শামীম হোসেন
Name: Md Shamim Hossan
পিতা: মোঃ শাহজাহান (সেলিম)
মাতা: মোসাঃ শাহনাজ বেগম
Date of Birth: 31 Aug 1990
ID NO: 19901911530000137

মোঃ শামীম

এই কার্ডটি গণপ্রজাতন্ত্রী বাংলাদেশ সরকারের সম্পত্তি। কার্ডটি ব্যবহারকারী ব্যতীত অন্য কোথাও পাওয়া গেলে নিকটস্থ পোষ্ট অফিসে জমা দেয়ার জন্য অনুরোধ করা হলো।

ঠিকানা: বাসা/হোল্ডিং: মজিদ কেরানীর বাড়ী, গ্রাম/রাস্তা: দুলালপুর, ডাকঘর: দুলালপুর - ৩৫২৬, ব্রাহ্মণ পাড়া, কুমিল্লা

প্রদানকারী কর্তৃপক্ষের স্বাক্ষর প্রদানের তারিখ: ২৮/০৯/২০১০



গণপ্রজাতন্ত্রী বাংলাদেশ সরকার
Government of the People's Republic of Bangladesh
NATIONAL ID CARD / জাতীয় পরিচয় পত্র



নাম: মোসাঃ শাহনাজ বেগম
Name: Mst Sahnaj Begum
স্বামী: মোঃ শাহজাহান মিয়া
মাতা: মমতাজ
Date of Birth: 21 May 1970
ID NO: 1911530475099



এই কার্ডটি গণপ্রজাতন্ত্রী বাংলাদেশ সরকারের সম্পত্তি। কার্ডটি ব্যবহারকারী ব্যতীত অন্য কোথাও পাওয়া গেলে নিকটস্থ পোষ্ট অফিসে জমা দেয়ার জন্য অনুরোধ করা হলো।

ঠিকানা: বাড়ি নং: মজিদ কেরানীর বাড়ী, রাস্তা নং/নাম: উত্তর পাড়া, দুলালপুর, ডাকঘর: দুলালপুর - ৩৫২৬, ব্রাহ্মণ পাড়া, কুমিল্লা

প্রদানকারী কর্তৃপক্ষের স্বাক্ষর প্রদানের তারিখ: ০৭/১২/২০০৭



বিসমিল্লাহির রাহমানির রাহীম

ইউঃ পিঃ ৭নং ফরম
(১২/১/নং বিধান দ্রষ্টব্য)

নেং দুলালপুর ইউনিয়ন পরিষদ



ডাকঘর : দুলালপুর, উপজেলা : ব্রাহ্মণপাড়া,
জেলা : কুমিল্লা, বাংলাদেশ।

ক্রমিক নং- ৪৪৭

তারিখ : ০৩/০৭/২০১৫

ব্যবসা বাণিজ্যের লাইসেন্স

লাইসেন্স নং- ১২০১৫ - ২০১৫

দোকান/প্রতিষ্ঠানের নাম শাহজাহান প্রাইভেট স্টোর পুন্ডু জঙ্গলপুর এজিডেন সুতিত

লাইসেন্স প্রাপকের নাম মোঃ মাসরুর শ্রেয়ন

পিতা/স্বামীর নাম মোঃ শাহজাহান মিয়া মাতা মোঃ শাহজাহান বেগম

ঠিকানা মোঃ দুলালপুর বাজার উপজেলা ব্রাহ্মণপাড়া জেলা কুমিল্লা

অত্র ইউনিয়নের আওতাধীন ও বাহিরে ০৩/০৭/২০১৫ ইং তারিখ হইতে ৩০/০৬/২০১৬

পর্যন্ত অর্ধ/এক বৎসরকাল হিসাবে তাহার

ব্যবসা চালাইয়া যাওয়ার জন্য তৎকর্তৃক ৩০০৳ টাকা।

(কথায় তিনশত টাকা মাত্র।)

প্রদত্ত হওয়ায় তাহাকে এই লাইসেন্স প্রদান করা হইল।



আপনার শিশুকে টিকা দিন



আপনার সন্তানকে নিয়মিত স্কুলে পাঠান

০৩/০৭/১৫
মোঃ মাসরুর ইসলাম কুমিল্লা
চেয়ারম্যান
নেং দুলালপুর ইউনিয়ন পরিষদ
কুমিল্লা, বাংলাদেশ।

প্রত্যায়ন পত্র

প্রত্যায়ন করা যাইতেছে যে, জনাব, মোঃ শামীম হোসেন, পিতা: মোঃ শাহজাহান মিয়া, মাতা: মোসাঃ শাহনাজ বেগম, গ্রাম: দুলালপুর, ডাকঘর: দুলালপুর, উপজেলা: ব্রাহ্মণপাড়া, জেলা: কুমিল্লা, শামীম আমার দ্বিতীয় ছেলে আমি তাহাকে ব্যক্তিগত ভাবে আমার জায়গায় ব্যবসা করার জন্য ২০২০ সালের ডিসেম্বর মাস পর্যন্ত অনুমতি পদান করিলাম। উপরোল্লিখ্য যে এই সময় পর্যন্ত ব্যবসা চলাকালে আমার অন্য কোন ছেলে বা মেয়ে দোকান থেকে তাহাকে উচ্ছেদ করবেনা।

অন্যান্য ঙ্গারিশগনের স্বাক্ষর

- ১। মোঃ মামুন
মোঃ মামুন হোসেন
- ২। মোসাঃ মীম
মোসাঃ মীম
- ৩। আল- আমিন
মোঃ আল- আমিন
- ৪। মোঃ শাহিন
মোঃ শাহিন

আপনার বিশ্বস্থ

মোঃ শাহজাহান মিয়া

জনাব, মোঃ শাহজাহান মিয়া

- ৪ সম্মানিত সদস্যদের দৃষ্টি আকর্ষণ ৪ -

১. পাশ বই ছাড়া কোন লেনদেন করবেন না। আপনার সম্বল এবং কিস্তির টাকা পাশ বইয়ে এন্ট্রি হয়েছে কিনা এবং গ্রহণকারীর স্বাক্ষর আছে কিনা দেখে নিন।
২. সম্বল জমা ও উত্তোলনের টাকা পাশ বইয়ে এন্ট্রি হয়েছে কিনা দেখে নিন।
৩. কেন্দ্র মিটিং অথবা ব্যাংকের কাউন্টার ছাড়া অন্য কোথাও টাকার লেনদেন করবেন না।
৪. উত্তোলনকৃত ঋণ ও আমানতের টাকা বুকে নিয়ে অফিস ত্যাগ করুন। উল্লেখ্য ঋণের টাকা কাউকে ধার দেবেন না।
৫. প্রতি জানুয়ারী মাসের শুরুতে আমানতের মুনাফার টাকা পাশ বইয়ে জমা করিয়ে ম্যানেজার/সেকেন্ড অফিসারের স্বাক্ষরসহ বুকে নিন।
৬. শাখায় এসে ম্যানেজার/সেকেন্ড অফিসারের উপস্থিতিতে ডিপোজিট স্লিপের মাধ্যমে অন্যান্য জমাযোগ্য টাকা জমা করুন।
৭. কেন্দ্র মিটিং ছাড়া ঋণের টাকা এককালীন জমার ক্ষেত্রে ম্যানেজার/সেকেন্ড অফিসারের উপস্থিতিতে শাখায় এসে জমা দিন।
৮. পাশ বইসহ আমানত রশিদ নিজের কাছে যত্নসহকারে সংরক্ষণ করুন। হিসাব পরীক্ষার জন্য ব্যাংক থেকে পাশ বই গ্রহণ করা হলে, পাশ বই ব্যাংকে জমা দেয়ার পরবর্তী সাত দিনের মধ্যে ফেরৎ নিন।



গ্রামীণ ব্যাংক

শাখা
চুন্ডালপুর গ্রামীণপাট শাখা

সহজ ঋণের পাশ বই

নাম

সোহাগ রায়/

ঋণী নং

২০৭২/৬

গ্রুপ নং

০৬

কেন্দ্র নং

০৭৮

কেন্দ্রের নাম

সি. এ. হাট, চুন্ডালপুর, স. ম.

বই ইস্যুর তারিখ

১৫/৪/১৬

শাখা ব্যবস্থাপকের স্বাক্ষর

[Red signature mark]

১০০২/১০

৬

৭/৫

সঞ্চয়ী আমানত : স

জিপিএস : প

কম পরিমাণে নিয়মিত থাকলে বাজিপাত সঞ্চয়ী হিসাবের টাকা যখন যত ইচ্ছা তখন তত টাকা উঠাতে পারবেন। যখন যত টাকা ইচ্ছা তত টাকা এই হিসাবে যেকোন সময়ে জমা রাখতে পারবেন।

শেয়ার ক্রয় সংক্রান্ত তথ্য

ক্রয়-তারিখ	টাকা	ম্যানেজারের স্বাক্ষর

তারিখ	বিবরণ	কিষ্টি নম্বর	সঞ্চয়ী সংক্রান্ত							
			সহজ কণ			কণ				
			কিষ্টি আদায়	পরিশোধের বাকী	সুদ আদায়	কিষ্টি আদায়	পরিশোধের বাকী	সুদ আদায়		
১৪/৭/১০		(৬)		২৪৪০						
২৬/৭/১০		৬৯	৪৪০	২৪০০	১৩					
৪/৮/১০	২৪৪০		(৬৯)							

সঞ্চয়ী সংক্রান্ত

সঞ্চয়ী আমানত			মাল জিপিএস			কণ বীমা			স্বাক্ষর	
জমা	উত্তোলন	ব্যালেন্স	জমা	উত্তোলন	ব্যালেন্স	জমা	উত্তোলন	ব্যালেন্স	কর্মী	তারিখ
		১৩০৬			১৪৭৬			৫৪০		
		২০৬০			২০৬০					
		২৪৬০			২৪৬০			২৪৬০		

Handwritten notes in red ink:
 ১) ১৩০৬
 ২) ২০৬০
 ৩) ২৪৬০
 ৪) ২৪৬০
 ৫) ২৪৬০
 ৬) ২৪৬০
 ৭) ২৪৬০
 ৮) ২৪৬০
 ৯) ২৪৬০
 ১০) ২৪৬০
 ১১) ২৪৬০
 ১২) ২৪৬০
 ১৩) ২৪৬০
 ১৪) ২৪৬০
 ১৫) ২৪৬০
 ১৬) ২৪৬০
 ১৭) ২৪৬০
 ১৮) ২৪৬০
 ১৯) ২৪৬০
 ২০) ২৪৬০

নেট : প্রতিবার সহজ কণ বিতরণের পর নতুন কিষ্টি আদায় শুরু হলে কিষ্টি নম্বর প্রথম থেকে (১ থেকে) শুরু করতে হবে।

শাখা ব্যবস্থাপকের স্বাক্ষর :



Thank You