

SONDA TARA COSMETICS

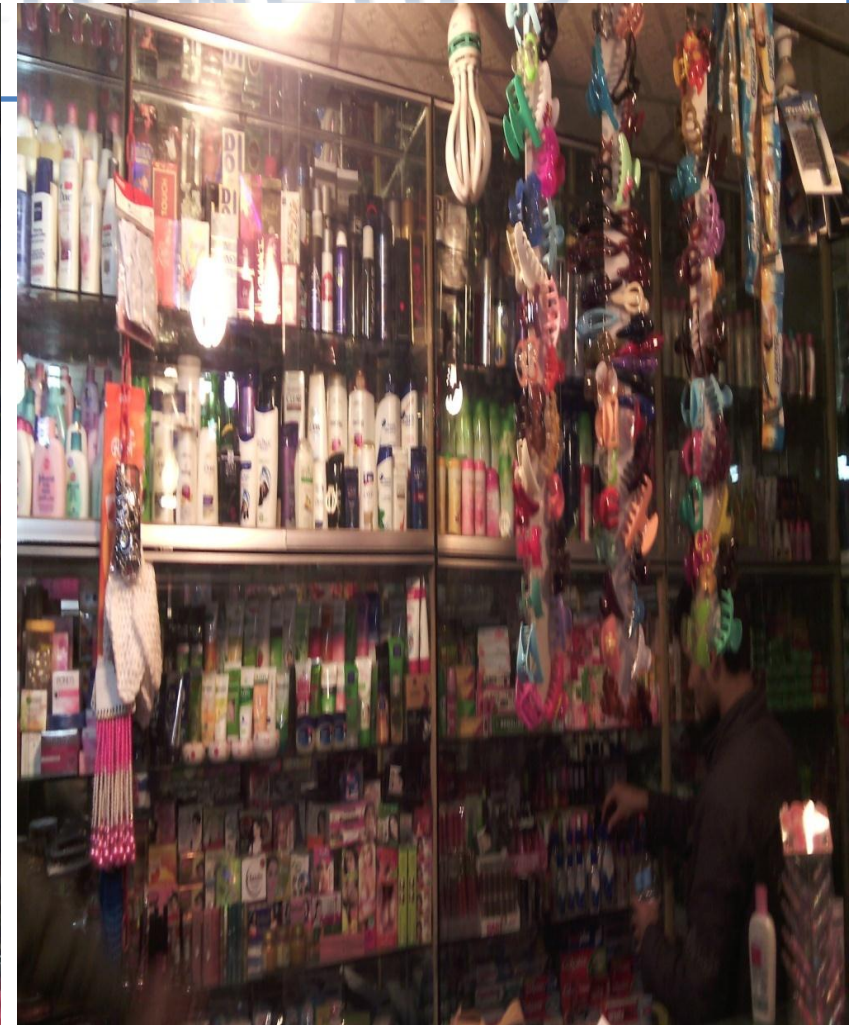

Nu Identified and PP
Prepared and Verified by
Md. Alauddin (Ramgonj Unit)
PP Checked By: Sadia Haque

Presented by
Md. Sohel Rana

GRAMEEN TRUST



BRIEF BIO OF THE PROPOSED NOBIN UDYOKTA

Name	:	Md. Sohel Rana
Age	:	30/10/1989 (26 year)
Marital status	:	Un Married
Children	:	N/A
No. of siblings:	:	Brother -3 (Abroad, NU, Student-CU), Sister -02
Parent's and GB related Info		
(i) Who is GB member	:	Mother <input checked="" type="checkbox"/> Father <input type="checkbox"/>
(ii) Mother's name	:	Monoara Begum
(iii) Father's name	:	Mr. Syeab Ali
(iv) GB member's info	:	Branch: Sonapur Ramgonj, Centre 1/m-- Loan no.:1706/1, Member since: 14/05/2003
Further Information:		First loan: Tk 4000, Last loan: 30000, Drop out: 08/10/20014
(v) Who pays GB loan installment	:	N/A
(vi) Mobile lady	:	N/A
(vii) Grameen Education Loan	:	N/A
(viii) Any other loan like GCCN, GKF	:	N/A
(ix) Others	:	N/A
Education	:	H.S.C

BRIEF BIO OF THE PROPOSED NOBIN UDYOKTA (CONT...)

Present Occupation	:	Cosmetics Business.
TREAD LICENSE		C 970
Business Experiences and Training info	:	05 years. He started business in his own idea. His first business capital was Tk. 1,00,000/-. He get his capital from his family.
Other Own/Family Sources of Income	:	Father is a Service holder in a Register Office.
Other Own/Family Sources of Liabilities	:	N/A
NU Contact Info.		01724742298
NU Project Source/Reference	:	GT Ramgonj Unit Office, Laxmipur.

BRIEF HISTORY OF GB LOAN UTILIZATION BY FAMILY

NU's Mother had been a member of Grameen Bank since 2003 (07years). His elder brother used GB Loan to go abroad. His elder brother repaid all GB loan by himself. NU's mother gradually improved their life standard by using GB loan.

PROPOSED NOBIN UDYOKTA BUSINESS INFO

Business Name	:	Sonda Tara Cosmetics.
Address/ Location	:	Nur plaza, Ramgonj, Laxmipur.
Total Investment in BDT	:	5,00,000/-
Financing	:	Self BDT 3,50,000 (from existing business) 70% Required Investment BDT 1,50,000 (as equity) 30%
Present salary/drawings from business (estimates)	:	4,000
Proposed Salary	:	4,000
Proposed Business Implementation Plan	:	
(i) % of present gross profit margin		15%
(ii) Estimated % of proposed gross profit margin		15%
(iii) Agreed grace period		5 months

INFO ON EXISTING BUSINESS OPERATIONS

Particulars	Existing Business (BDT)		
	Daily	Monthly	Yearly
Sales Income (A)	3,000	90,000	10,80,000
Less: Cost of sales (B)	2,550	76,500	9,18,000
Gross profit	450	13,500	1,62,000
Total Income	450	13,500	1,62,000
Less: Operating Costs			
Electricity bill		500	6,000
Night Guard		-	-
Shop Rent		2,000	24,000
Mobile bill		200	2,400
Present salary/Drawings- self		4,000	48,000
Others Cost		200	2,400
Non Cash Item:			
Depreciation Expenses (20,000*10%)		67	2,010
Total Operating Cost (D)		6,967	83,604
Net Profit (C-D):		6,533	78,396

PRESENT & PROPOSED INVESTMENT BREAKDOWN

Particulars	Existing Business (BDT)	Proposed (BDT)	Total (BDT)
Investments in different categories:	(1)	(2)	(1+2)
(i) Present stock items: Cosmetics Items: TK. 1,30,000 Shampoo, Oil, Face Wash, Perfume, Lotion, Cream etc. Different kinds of bag (School, office, Vanity Bags, Travel Bags) Dolls etc. TK. 40,000 Ornaments : (City gold, Gold Plated, Stone etc.) : TK. 60,000 Shop Advance: TK. 1,00,000 Shop Decoration: TK. 20,000	3,50,000/-		3,50,000/-
(ii) Proposed stock items: Cosmetics Items: TK. 90,000 Shampoo, Oil, Face Wash, Perfume, Lotion, Cream etc. Different kinds of bag (School, office, Vanity Bags, Travel Bags) Dolls etc. TK. 30,000 Ornaments : (City gold, Gold Plated, Stone etc.) : TK. 30,000		150,000/-	150,000/-
Total Capital	3,50,000/	150,000/-	500,000/-

ਮਕਾਨਗਰਾ ਕਮਾਇਸ਼
 ਯੋ ਸ਼ਾਮਲ ਫ਼ਾਸਟ ਘੋਟ - ਟੈਕਸ
 ਨਿਯੋ ~~ਯੋ~~ ਖ਼ਾਨਾਖ਼ਾਨੇ ਤਹਿਨਕ
 ਦੇਉਯਾ 2 ਨ. 0 ਅੰਕਾਟ = 2 50000 +

- ੧। ਘੋਟ = 20000 +
- 2। ਫ਼ੋਕਸ ਉਯਾਕ = 2 5000 +
- ੩। ਟੈਕ = 2 50000 +
- ੪। ਬਡ ਘੋਟ = 20000 +
- ੫। ਨੋਕਸ = 2 5000 +
- ੬। ਖ਼ਾਬਨ = 2 5000
- ੭। ਤਿਨੁਯਾਨ ਤਿਕ = 20000 +
- ਅੰਕਾਟ = 2 50000 +
- ੮। ਖ਼ੁਨ ਯਾਗ = 2 5000 +
- ੯। ਕਨੇਕੁ ਕਾਗ = 2 5000 +
- ੧੦। ਮਿਟਿ ਗੋਲ = 20000 +

- ਅੰਕਾਟ = 2 50000 +

ਮਕਾਨਗਰਾ ਕਮਾਇਸ਼
 ਯੋ ਸ਼ਾਮਲ ਘੋਟ ਅੰਕਾਟ = 2 50000 +

- ੧। ਘੋਟ = 20000 + 2। ਫ਼ੋਕਸ ਉਯਾਕ = 20000
- ੩। ਟੈਕ = 2 50000 + 4। ਬਡ ਘੋਟ = 20000
- 5। ਨੋਕਸ = 20000 + 6। ਖ਼ਾਬਨ = 2 5000
- 7। ਤਿਨੁਯਾਨ ਤਿਕ = 2 5000 + 8। ਖ਼ੁਨ ਯਾਗ = 2 5000
- 9। ਕਨੇਕੁ ਕਾਗ = 2 5000 + 10। ਮਿਟਿ ਗੋਲ = 20000
- 11। ਘੋਟ = 20000 + 12। ਫ਼ੋਕਸ ਉਯਾਕ = 20000
- 13। ਟੈਕ = 20000 + 14। ਬਡ ਘੋਟ = 20000
- 15। ਨੋਕਸ = 20000 + 16। ਖ਼ਾਬਨ = 2 5000
- 17। ਤਿਨੁਯਾਨ ਤਿਕ = 2 5000 + 18। ਖ਼ੁਨ ਯਾਗ = 2 5000
- 19। ਕਨੇਕੁ ਕਾਗ = 2 5000 + 20। ਮਿਟਿ ਗੋਲ = 20000

ਅੰਕਾਟ = 2 50000 +

FINANCIAL PROJECTION OF NU BUSINESS PLAN

Particulars	Year 1 (BDT)			Year 2 (BDT)			Year 3 (BDT)		
	Daily	Monthly	Yearly	Daily	Monthly	Yearly	Daily	monthly	Yearly
Estimated Sales (A)	3,400	1,02,000	12,24,000	3,667	1,10,000	13,20,000	4,000	1,20,000	14,40,000
<i>Less: cost of sales (B)</i>	2,890	86,700	10,40,400	3,117	93,500	11,22,000	3,400	1,02,000	12,24,000
Gross Profit C=(A-B)]	510	15,300	1,83,600	550	16,500	1,98,000	6,000	18,000	2,16,000
<i>Less: Operating Costs</i>									
Electricity bill		500	6000		500	6000		500	6000
Shop Rent		2,000	24000		2000	24000		2000	24000
Mobile bill		200	2400		200	2400		200	2400
Present salary/Drawings-self		4,000	48000		4000	48000		4000	48000
Others cost		200	2400		200	2400		200	2400
Non Cash Item:									
Depreciation Expenses 10%		67	2,010		67	2,010		67	2,010
Total Operating Cost (D)		6,967	83,604		6,967	83,604		6,967	83,604
(Net Profit C-D) :		8,333	99,996		9,533	1,14,396		11,033	132,396
Pay Back		60,000			60,000			60,000	
Retained Income:			39,996			54,396			72,396

CASH FLOW PROJECTION ON BUSINESS PLAN

(REC. & PAY.)

Sl #	Particulars	Year 1 (BDT)	Year 2 (BDT)	Year 3 (BDT)
1.0	Cash Inflow			
1.1	Investment Infusion by Investor	1,50,000	-	-
1.2	Net Profit (Ownership Tr. Fee added back)	99,996	1,14,396	132,396
1.3	Depreciation (Non cash item)	2,010	2,010	2,010
1.4	Opening Balance of Cash Surplus	-	42,006	98,412
	Total Cash Inflow	252,006	1,58,412	2,32,818
2.0	Cash Outflow			
2.1	Purchase of Product	1,50,000	-	-
2.2	Payment of GB Loan	-	-	-
2.3	Investment Pay Back (Including Ownership Tr. Fee)	60,000	60,000	60,000
	Total Cash Outflow	2,10,000	60000	60000
3.0	Net Cash Surplus	42,006	98,412	1,72,818

SWOT Analysis

STRENGTH

- ✓ Well Known Person in locality.
- ✓ Provide quality products.

WEAKNESS

- ✓ Credit sales.
- ✓ Less stock.

OPPORTUNITY

- ✓ Huge demand.
- ✓ Employment generation.

THREATS

- ✓ Political Unrest.
- ✓ Competition.









গণপ্রজাতন্ত্রী বাংলাদেশ সরকার
Government of the People's Republic of Bangladesh
NATIONAL ID CARD / জাতীয় পরিচয় পত্র



নাম: মোঃ মোহেল রানা
Name: Md. Mohel Rana
পিতা: হাছেব আলী
মাতা: মনোয়ারা
Date of Birth: 30 Dec 1989
ID NO: 19895126507233780

এই জাতীয় পরিচয়পত্র বাংলাদেশ সরকারের সম্পত্তি। জাতীয় পরিচয়পত্রের জাতীয়ত্ব অংশ
কোনোও পাতলা পেনে লিখিত পত্র অঙ্কিত করা গেলে জালা অস্বাভাবিক করা হলো।

প্ৰিন্টার: বাশা/হেপিয়া: ১১৯, বাম/ডাক: শ্রীপুর (আবুতাল উদ্দিন চ্যাং হাট), শ্রীপুর,
ডাকঘর: হামবল - ৩৭১০, হামবল, হামবল পৌরসভা, লক্ষ্মীপুর।

প্রদানকারী কর্মসূচীর স্বাক্ষর: প্রদানের তারিখ: ২৮/০৬/২০১৫

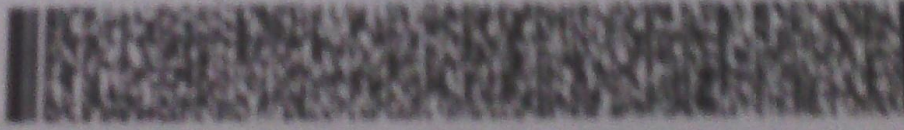

রামগঞ্জ পৌরসভা কার্যালয়

থানা: রামগঞ্জ, জেলা: লক্ষ্মীপুর।
ফরম নং ২৫ ও ২৬ (একাউন্ট কল ১৩৮৮)

ক্রমিক নং: ৬৭৩৩
পেশা ও ব্যবসা লাইসেন্স
সেবা ও ব্যবসা নং: ৫-৩৭৮
তারিখ: ২৬/০৬/১৫
ওয়ার্ড নং: ০২

১৯৭৭ সনের ২৬নং পৌরসভা অর্ডিনেন্সের ৫৪ ধারা এবং বাংলাদেশ গেজেট ২৪শে সেপ্টেম্বর
১৯৮৫ তারিখের এল আর ও প ২৯ এল/৮৫/এল-১১৪টি-২/৮৫/৮৫ নং আদেশবর্তী রাজস্ব তরফদারের
সরকারী ঘোষণা অনুযায়ী পেশা ও ব্যবসা-রানিজের লাইসেন্স।

নাম: মোঃ মোহেল রানা
পিতা/স্বামী: হাছেব আলী
পেশা ও ব্যবসা প্রতিষ্ঠানের নাম: হাছেব আলী কমান্ডিটিং
পেশা ও ব্যবসার বকম/ধরণ: কমান্ডিটিং, হাটবাস, বিক্রয়
ঠিকানা: হাট মাঠ, রামগঞ্জ, লক্ষ্মীপুর

তাহার ব্যবসা স্থল বা সোনালো উল্লিখিত পেশা ও ব্যবসা-বন্ডিজ পরিচালনার শর্তে আবশ্যিক
চান্স আদায়ক্রমে নিম্নলিখিত শর্তাধীনে চলতি অর্থিক বৎসর ২০, ১৫... ইং ইতে ২০, ১৬ ইং
সনের লাইসেন্স মঞ্জুর করা হলো।

লাইসেন্স ফি: ক, চলতি ৫০০/-
গ, ফেলকী/প্রতিমান ১/-

মোট (অংকে) ৫০০/-

কথার: মোঃ মোহেল রানা
লাইসেন্স পরিদর্শক
রামগঞ্জ পৌরসভা
সেভার/সিডি
রামগঞ্জ পৌরসভা

৳ ১০০



৳ ১০০

একশত টাকা

৭৮৯১০৯৬

Handwritten signatures

দোকান ঘর ভাড়ার চুক্তি নামা

১ম পক্ষঃ যোঃ লোকমান হোসেন, পিতা- তাজুল ইসলাম, গ্রাম- নন্দনপুর, ডাকঘর-
উপজেলা- রামগঞ্জ, জেলা- সন্দ্বীপুর।

২য় পক্ষঃ মোহেল রানা, পিতা- ছায়েব আলী, গ্রাম- শ্রীপুর, উপজেলা-
জেলা- সন্দ্বীপুর।

পরম করুণাময় আগ্রাহের নাম স্বরন করিয়া একটি দোকানঘর ভাড়া চুক্তি
আরম্ভ করিতেছি যে, আমি ১ম পক্ষ আমার মালিকানাধীন রামগঞ্জ বাজারস্থ মূর
শশিং কমপ্লেক্সের একখানা দোকানঘর ভাড়া সেওয়ার প্রস্তাব করিলে আপনি ২য় প
শর্ত সাপেক্ষে তাহা ভাড়া নিতে ও আমি নিতে সম্মত হই এবং তদানুযায়ী অত্র সেবা
চুক্তিপত্র লিখাইয়া দিই।

৳ ১০০



৳ ১০০

একশত টাকা

৭৮৯১০৯৬

পাতা-৩

উপরোক্ত শর্তের ভিত্তিতে আমরা উভয় পক্ষ স্ব-জ্ঞানে, স্ব-ইচ্ছায়, সুরল মনে, অন্যের
মিনা প্ররোচনায় অত্র চুক্তি পত্র নিজে নিজে নাম স্বাক্ষর করিলাম।
ইতি, তারিখঃ

Handwritten signatures

স্বাক্ষরকারীর স্বাক্ষরঃ

Signature 1

Signature 2

১ম পক্ষের স্বাক্ষর

তারিখঃ *02/07/20*

Signature 3

Signature 4

Signature 5

২য় পক্ষের স্বাক্ষর

তারিখঃ *02/07/20*

Presented at
29th Internal SB Design Lab
on 31 January, 2016

For more information

Grameen Trust

Phone No : 9017038

Md. Sohel Rana

Cell No:01724742298

