



# BRIEF BIO OF THE PROPOSED NOBIN UDYOKTA

Name and address	:	<b>Md. Sowrov Miah</b> Vill: Refaitpur, Union: Badiakhali, Post: Badiakhali, Upazila: Gaibandha Sadar, District: Gaibandha.
Age	:	26 years
Marital status	:	Unmarried
Children	:	N/A
No. of siblings:	:	02 (Two) Brothers
Parent's and GB related Info:		
(i) Who is GB member	:	Mother <input checked="" type="checkbox"/> Father <input type="checkbox"/>
(ii) Mother's name	:	Mst. Rohima Begum
(iii) Father's name	:	Late. Samsul Alam
(iv) GB member's info	:	<i>Branch: Badiakhali, Gaibandha, Centre # 25/mo,</i> <i>Loan no.: 3191/1, Membership since January 01, 2011</i> First loan: Tk. 3,000 Existing loan: Tk. 28,000, Outstanding Loan: Tk. 6,750
Further Information:		
(v) Who pays GB loan installment	:	Entrepreneur
(vi) Mobile lady	:	Yes
(vii) Grameen Education Loan	:	Nil
(viii) Any other loan	:	Nil

## ***BRIEF BIO OF THE PROPOSED NOBIN UDYOKTA (CONT...)***

Education, till to date	:	H.S.C
Present Occupation (Besides own business, i.e., perusing further studies, other business etc.)	:	Nil
Business Experiences and Training Info (years of experience, if s/he received any on- hand training, formal training, working experience as an apprentice etc.)	:	03 (Three) years experience is running his own business. He started the business with BDT 90,000. (Ninety thousand). : He has 02 (Two) years working experience as an assistant in his Friend's local mobile servicing Shop of Gaibandha district.
Other Own/Family Sources of Income	:	His brother's income from entrepreneur's business as an assistant.
Other Own/Family Sources of Liabilities	:	Nil
NU's Contact No.	:	01713968283
NU's National ID No.	:	198932241209722
NU Project Source/Reference	:	Grameen Telecom Trust

## ***BRIEF HISTORY OF GB LOAN UTILIZATION BY FAMILY***

- Mst. Rohima Begum is a GB member since January 01, 2011 at first she took GB loan BDT 3,000 (Three thousand).
- Successively several times she utilized GB loan for children education, purchasing sheep, hen, duck and assisting her son (entrepreneur) in existing telecom business.
- She was a mobile lady.
- Finally GB loan helped her to improve economic condition, livelihood and expanding the existing business of her son.

# **PROPOSED NOBIN UDYOKTA BUSINESS INFO**

Business Name	:	<b>Ma Telecom</b>
Address/ Location	:	Puranton badiakhali bazar, Gaibandha.
Total Investment in BDT	:	Tk. 209,000
Financing	:	Self Tk. 139,000 (from existing business) Required Investment Tk. 70,000 (as equity)
Present salary/drawings from business	:	BDT 5,500 (Five thousand five hundred)
Proposed Salary	:	BDT 6,500 (Six thousand five hundred)
Proposed Business Implementation Plan		
(i) % of present gross profit margin	:	On an average 15%, Servicing 100%
(ii) Estimated % of proposed gross profit margin	:	On an average 15%, Servicing 100%
(iii) In future risk mgt. plan (from fire, disaster etc.)		

# **INFO ON EXISTING BUSINESS OPERATIONS**

Particulars	EB (BDT)		
	Daily	Monthly	Yearly
Sales income from products	500	14,000	168,000
Income from Servicing (Mobile)	300	8,400	100,800
<b>Total Income from sales &amp; Servicing (A)</b>	<b>800</b>	<b>22,400</b>	<b>268,800</b>
Cost of products (Product Purchase) (B)	425	11,900	142,800
<b>Gross Profit (C) [C=(A-B)]</b>	<b>375</b>	<b>10,500</b>	<b>126,000</b>
<b>Less: Operating Cost:</b>			
Electricity bill		500	6,000
Generator bill		200	2,400
Shop rent		600	7,200
Mobile bill		300	3,600
Conveyance bill		1,000	12,000
Provision of bad Debt		3	30
Present Salary (Self & family)		5,500	66,000
Present Salary (Assistant-01-brother)		500	6,000
Other Cost (stationary & Entertainment etc.)		200	2,400
<b>Non Cash Item:</b>			
Depreciation Expenses		326	3,915
<b>Total Operating Cost (D)</b>		<b>9,129</b>	<b>109,545</b>
<b>Net Profit (C-D):</b>		<b>1,371</b>	<b>16,455</b>

# **PRESENT & PROPOSED INVESTMENT BREAKDOWN**

<b>Particulars</b>		<b>Existing Business (BDT)</b>	<b>Proposed (BDT)</b>	<b>Total (BDT)</b>
<b>Existing</b>	<b>Proposed</b>			
Investment in Products (Mobile accessories-charger, battery, ribbon, head phone, casing, cover, screen paper, pin, memory card, display, touch screen, speaker, SIM, Ink etc.	Investment in Products (Mobile accessories-charger, battery, ribbon, head phone, casing, cover, screen paper, pin, memory card, display, touch screen, speaker, SIM etc.	51,119	50,000	101,119
Investment in Machineries & Equipment (computer, printer, hot gun, power supply, meter, fan, light etc.)	Software Machine-01	24,100	20,000	44,100
Cash in hand		4,531	-	4,531
Debtors (Since January 2016 to at present)		3,000	-	3,000
Advance for Shop		60,000	-	60,000
GB Outstanding loan		(6,750)	-	(6,750)
Decoration (fixture and fittings)		3,000	-	3,000
<b>Total Capital</b>		<b>139,000</b>	<b>70,000</b>	<b>209,000</b>



# ***SOURCE OF FINANCE***

■ Entrepreneur's Contribution BDT 139,000

■ GTT's Investment BDT 70,000

■ Total Capital BDT 209,000

GTT's  
Investment 33%

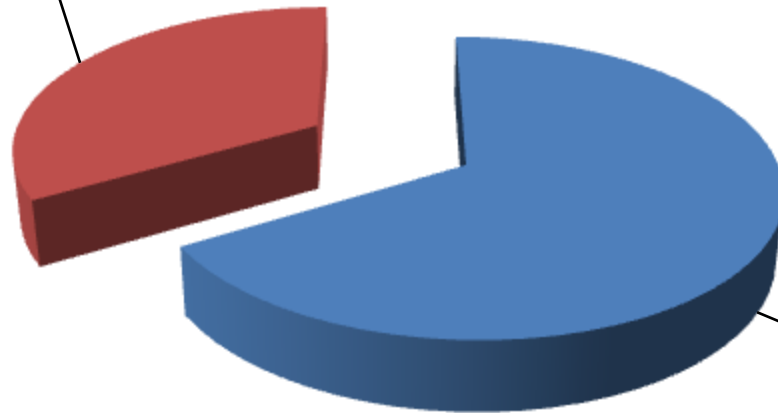

Entrepreneur's  
Contribution  
67%



# FINANCIAL PROJECTION OF NU BUSINESS PLAN

Particulars	Year 1 (BDT)			Year 2 (BDT)			Year 3 (BDT)		
	Daily	Monthly	Yearly	Daily	Monthly	Yearly	Daily	Monthly	Yearly
Estimated sales income from products	900	25,200	302,400	1,035	28,980	347,760	1,190	33,327	399,924
Est. Income from Servicing (Mobile)	400	11,200	134,400	460	12,880	154,560	529	14,812	177,744
<b>Est. Total Income from sales &amp; Servicing (A)</b>	<b>1,300</b>	<b>36,400</b>	<b>436,800</b>	<b>1,495</b>	<b>41,860</b>	<b>502,320</b>	<b>1,719</b>	<b>48,139</b>	<b>577,668</b>
Cost of products (Product Purchase) (B)	765	21,420	257,040	880	24,633	295,596	1,012	28,328	339,935
<b>Gross Profit (C) [C=(A-B)]</b>	<b>535</b>	<b>14,980</b>	<b>179,760</b>	<b>615</b>	<b>17,227</b>	<b>206,724</b>	<b>708</b>	<b>19,811</b>	<b>237,733</b>
<b>Less: Operating Cost:</b>									
Electricity bill		700	8,400		800	9,600		900	10,800
Generator bill		300	3,600		400	4,800		500	6,000
Shop rent		600	7,200		600	7,200		600	7,200
Mobile bill (SMS & Reporting)		600	7,200		600	7,200		700	8,400
Conveyance bill		1,200	14,400		1,500	18,000		1,600	19,200
Provision of bad Debt		3	30		3	30		3	30
Ownership Transfer Fee		467	2,800		467	5,600		467	5,600
Proposed Salary (Self & family)		6,500	78,000		7,000	84,000		7,500	90,000
Proposed Salary (Assistant-01-brother)		1,000	12,000		1,500	18,000		1,800	21,600
Bank Charge (DD, PO, SC)		100	1,200		130	1,560		180	2,160
Other Cost (stationary & Entertainment etc.)		700	8,400		700	8,400		800	9,600
<b>Non Cash Item:</b>									
Depreciation Expenses		326	3,915		326	3,915		326	3,915
<b>Total Operating Cost (D)</b>	-	<b>12,495</b>	<b>147,145</b>	-	<b>14,025</b>	<b>168,305</b>	-	<b>15,375</b>	<b>184,505</b>
<b>Net Profit (C-D):</b>	-	<b>2,485</b>	<b>32,615</b>	-	<b>3,202</b>	<b>38,419</b>	-	<b>4,436</b>	<b>53,228</b>
<b>Retained Income</b>			<b>32,615</b>			<b>71,034</b>			<b>124,262</b>

**Notes:** 1. **Agreed Grace period:** Six months

2. **Investment Payback schedule:** Quarterly installment would also include ownership transfer fee from the date of cheque deposited in NU's business account.

# **CASH FLOW PROJECTION ON BUSINESS PLAN**

## **(REC. & PAY.)**

<b>Sl #</b>	<b>Particulars</b>	<b>Year 1 (BDT)</b>	<b>Year 2 (BDT)</b>	<b>Year 3 (BDT)</b>
<b>1.0</b>	<b>Cash Inflow</b>			
1.1	Investment Infusion by Investor	70,000	-	-
1.2	Net Profit (ownership tr. Fee added back)	35,415	44,019	58,828
1.3	Depreciation Expenses	3,915	3,915	3,915
1.4	Opening Balance of Cash Surplus	-	15,780	30,114
	<b>Total Cash Inflow</b>	<b>109,330</b>	<b>63,714</b>	<b>92,857</b>
<b>2.0</b>	<b>Cash Outflow</b>			
2.1	Product Purchase & Machineries	70,000	-	-
2.2	Payback to GB loan	6,750		
2.3	Investment Payback including Ownership Transfer Fee	16,800	33,600	33,600
	<b>Total Cash Outflow</b>	<b>93,550</b>	<b>33,600</b>	<b>33,600</b>
<b>3.0</b>	<b>Total Cash Surplus</b>	<b>15,780</b>	<b>30,114</b>	<b>59,257</b>

# SWOT ANALYSIS

<p><b>STRENGTH</b></p> <ul style="list-style-type: none"><li><input type="checkbox"/> Present employment: Self: 01 Family: 01 (Brother) Others (beyond family): 0 Future employment: 0</li><li><input type="checkbox"/> Trade License in his own name;</li><li><input type="checkbox"/> Ownership of business in his own name;</li><li><input type="checkbox"/> He has on hand training;</li><li><input type="checkbox"/> Experience : 5yrs.</li></ul>	<p><b>WEAKNESS</b></p> <ul style="list-style-type: none"><li><input type="checkbox"/> Can not supply goods and Services as per demand.</li></ul>
<p><b>OPPORTUNITIES</b></p> <ul style="list-style-type: none"><li><input type="checkbox"/> Location of Shop;</li><li><input type="checkbox"/> Have some fixed customers;</li><li><input type="checkbox"/> Increasing demand;</li><li><input type="checkbox"/> The Capital of the entrepreneur will be BDT 263,262 after 3 years excluding payback of investor's money.</li></ul>	<p><b>THREATS</b></p> <ul style="list-style-type: none"><li><input type="checkbox"/> Increase of local competitors;</li><li><input type="checkbox"/> Fire;</li></ul>

Presented at 193<sup>rd</sup> as Yunus Centre and 44<sup>th</sup> In-house Executive  
Social Business Design Lab  
(GTT) on February 23, 2016 at Grameen Telecom Trust Premises

***Thank you***

Pictures





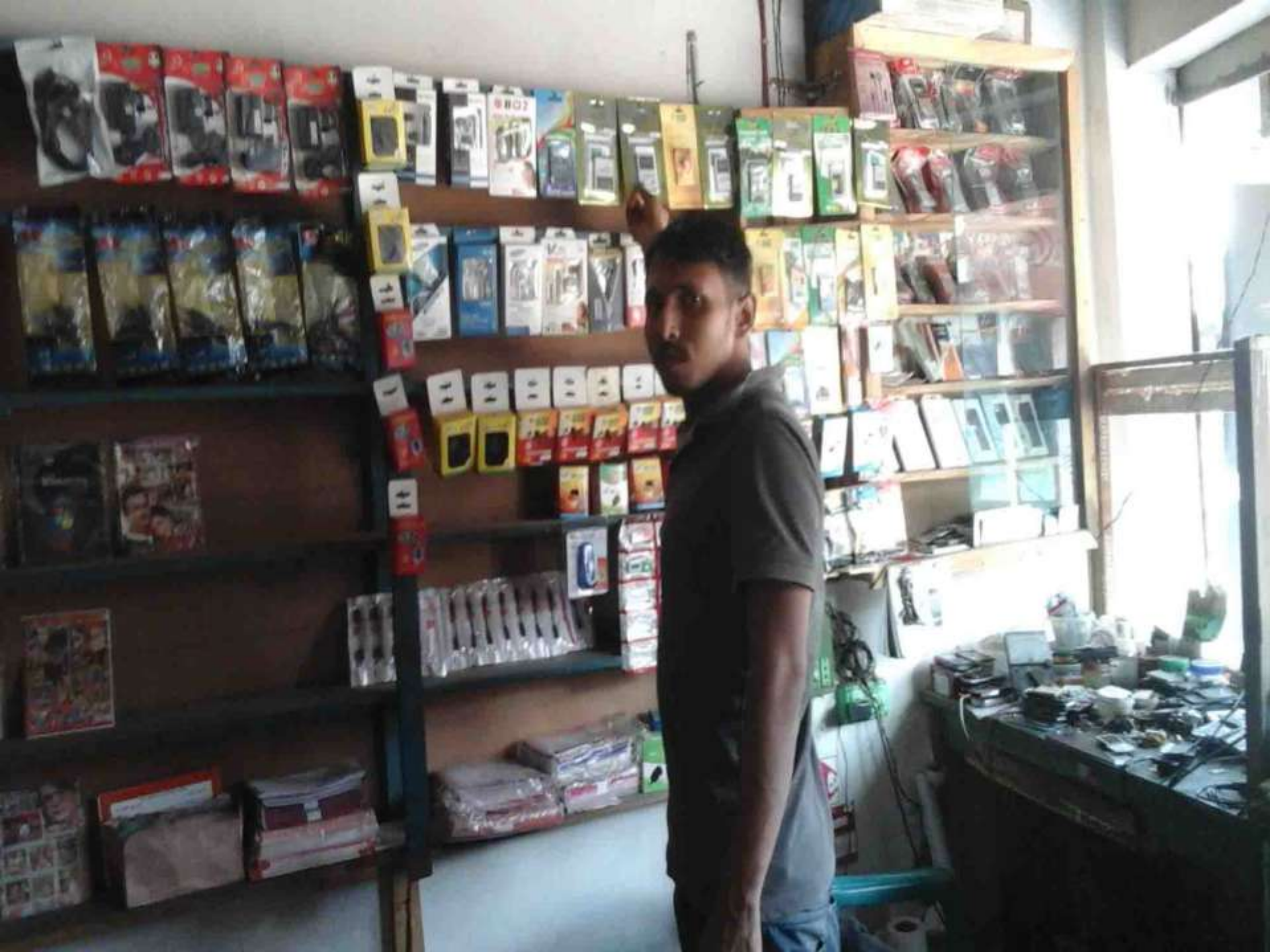



















# ৩নং বাদিয়াখালী ইউনিয়ন পরিষদ

উপজেলা: গাইবান্ধা সদর, জেলা: গাইবান্ধা।

ট্রেড লাইসেন্স (অর্থ বছর : ২০১৫-২০১৬)

৪৯

বহিঃ নং	০১	ট্রেড লাইসেন্স নং	৮৯	ইস্যুর তারিখ	১৫/০২/২০১৫
---------	----	-------------------	----	--------------	------------

স্থানীয় সরকার (ইউনিয়ন পরিষদ) আইন, ২০০৯ (২০০৯ সনের ৬১ নং আইন) এর ধারার ক্ষমতাবলে প্রনীত আদর্শ কর তফসিল, ২০১২ এর বিধান অনুযায়ী ব্যবসা-বাণিজ্য, পেশা, বৃত্তি, জীবিকার উপর আরোপিত কর আদায়ের লক্ষ্যে বর্ণিত ব্যক্তি/প্রতিষ্ঠানের অনুকূলে এ লাইসেন্স ইস্যু করা হলো। যার কার্যকারিতার মেয়াদ ৩০/০৬/২০১৬ ইং তারিখ পর্যন্ত বলাবাহুল থাকবে।

- ১। ব্যবসা প্রতিষ্ঠানের নাম : শ্রী টেলিকম
- ২। মালিকের নাম : শ্রীঃ মোঃ হুমায়ূন কামিল
- ৩। পিতা/খমীর নাম : শ্রীঃ হুমায়ূন আমিন
- ৪। মাতার নাম : শ্রীঃ সাহিতা বেগম
- ৫। আইডি নং/জন্ম নিবন্ধন নং : ১৯৮৮/১৯৮৮
- ৬। মালিকের ঠিকানা (ক) বর্তমান ঠিকানা : গ্রাম : বিক্রান্তপুর ইউঃ বাদিয়াখালী  
(খ) স্থায়ী ঠিকানা : বি
- ৭। ব্যবসা/বৃত্তি/পেশার নাম/বরণ : শ্রী টেলিকম সার্ভিসেস প্রাইভেট লিমিটেড
- ৮। ব্যবসা/বৃত্তি/পেশা পরিচালনার স্থান : মুরাতন বাদিয়াখালী বাজার
- ৯। লাইসেন্স ফি (বার্ষিক) টাকা (অংকে) : ২০০/-  
টাকা (কথায়) : (দুই) শত টাকা মাত্র।

বাদিয়াখালী ইউনিয়ন পরিষদ  
বাদিয়াখালী ইউনিয়ন পরিষদ

স্বাক্ষর  
মোঃ হুমায়ূন কামিল  
চেয়ারম্যান  
বাদিয়াখালী ইউনিয়ন পরিষদ



₹ 500

₹ 500

একশত টাকা

কম ১১১১০০২

### দোকান ঘর ভাড়ার চুক্তিপত্র

১ম পক্ষ (ঘরের প্রকৃত মালিক) : (১) মোঃ আব্দুল বেগম, বন্দী-মোঃ মজিব আলী, জাতি-কুলমণ্ড, পেশা-গৃহিনী ও (২) মোঃ মাজহার আলী, পিতা-মৃত দিয়ানত উল্লাহ জাতি-মুসলমান, পেশা-বাবসা, উত্তরে গ্রাম-রিফাইতপুর, ডাকঘর-বানিয়াখালী, উপজেলা ও জেলা-গাইবান্ধা।

২য় পক্ষের নাম ও বাসার

মোঃ আব্দুল্লাহ হাফিজ

১ম পক্ষের বাসার

২য় পক্ষ (ঘরের ভাড়াটাব) : মোঃ সৌরভ হোসেন বিপুল, পিতা-মৃত সাজু মির্জা, পেশা-প্রবাসী, জাতি-মুসলমান, গ্রাম-রিফাইতপুর, ডাকঘর-বানিয়াখালী, উপজেলা ও জেলা-গাইবান্ধা।

৩য় পক্ষের নাম

বিপ্লব

২য় পক্ষের বাসার

১ম পক্ষের ১ম পক্ষের মোঃ মাজহার আলী, মৃত দিয়ানত উল্লাহ জাতি-মুসলমান, পেশা-বাবসা, উত্তরে গ্রাম-রিফাইতপুর, ডাকঘর-বানিয়াখালী, উপজেলা ও জেলা-গাইবান্ধা।

- ১ম পক্ষের ১ম পক্ষের মোঃ মাজহার আলী, মৃত দিয়ানত উল্লাহ জাতি-মুসলমান, পেশা-বাবসা, উত্তরে গ্রাম-রিফাইতপুর, ডাকঘর-বানিয়াখালী, উপজেলা ও জেলা-গাইবান্ধা।
- ২য় পক্ষের ২য় পক্ষের মোঃ সৌরভ হোসেন বিপুল, পিতা-মৃত সাজু মির্জা, পেশা-প্রবাসী, জাতি-মুসলমান, গ্রাম-রিফাইতপুর, ডাকঘর-বানিয়াখালী, উপজেলা ও জেলা-গাইবান্ধা।
- ৩য় পক্ষের ৩য় পক্ষের বিপ্লব, পিতা-মৃত সাজু মির্জা, পেশা-প্রবাসী, জাতি-মুসলমান, গ্রাম-রিফাইতপুর, ডাকঘর-বানিয়াখালী, উপজেলা ও জেলা-গাইবান্ধা।
- ৪য় পক্ষের ৪য় পক্ষের মোঃ সৌরভ হোসেন বিপুল, পিতা-মৃত সাজু মির্জা, পেশা-প্রবাসী, জাতি-মুসলমান, গ্রাম-রিফাইতপুর, ডাকঘর-বানিয়াখালী, উপজেলা ও জেলা-গাইবান্ধা।

১ম পক্ষের বাসার

গণপ্রজাতন্ত্রী বাংলাদেশ সরকার

₹ 50

₹ 50



পঞ্চাশ টাকা

কম ১১১৬৩৭৮

(পাতা নং ২)

- ১ম পক্ষের ১ম পক্ষের মোঃ মাজহার আলী, মৃত দিয়ানত উল্লাহ জাতি-মুসলমান, পেশা-বাবসা, উত্তরে গ্রাম-রিফাইতপুর, ডাকঘর-বানিয়াখালী, উপজেলা ও জেলা-গাইবান্ধা।
- ২য় পক্ষের ২য় পক্ষের মোঃ সৌরভ হোসেন বিপুল, পিতা-মৃত সাজু মির্জা, পেশা-প্রবাসী, জাতি-মুসলমান, গ্রাম-রিফাইতপুর, ডাকঘর-বানিয়াখালী, উপজেলা ও জেলা-গাইবান্ধা।
- ৩য় পক্ষের ৩য় পক্ষের বিপ্লব, পিতা-মৃত সাজু মির্জা, পেশা-প্রবাসী, জাতি-মুসলমান, গ্রাম-রিফাইতপুর, ডাকঘর-বানিয়াখালী, উপজেলা ও জেলা-গাইবান্ধা।
- ৪য় পক্ষের ৪য় পক্ষের মোঃ সৌরভ হোসেন বিপুল, পিতা-মৃত সাজু মির্জা, পেশা-প্রবাসী, জাতি-মুসলমান, গ্রাম-রিফাইতপুর, ডাকঘর-বানিয়াখালী, উপজেলা ও জেলা-গাইবান্ধা।

আমরা উভয় পক্ষ উল্লিখিত শর্তাবলী মেনে নিয়ে, পড়ে, বুঝে, বজালে ও সুস্থ মস্তিষ্কে ঘর ভাড়ার এই চুক্তিপত্র স্বাক্ষর করিলাম।

৩য় পক্ষের নাম

বিপ্লব

২য় পক্ষের বাসার

মোঃ আব্দুল্লাহ হাফিজ  
১ম পক্ষের বাসার

১ম পক্ষের নাম ও বাসার

২য় পক্ষের নাম ও বাসার

৩য় পক্ষের নাম ও বাসার



গণপ্রজাতন্ত্রী বাংলাদেশ

(ফর্ম ১০)

জন্ম ও মৃত্যু নিবন্ধকের কার্যালয়

পূর্ব বাঙ্গালিয়া থানা ইউনিয়ন পরিষদ

উপজেলা: গাইবান্ধা জেলা: গাইবান্ধা বাংলাদেশ

জন্ম সনদ

নিবন্ধন বহি নং:

০০২

নিবন্ধন তারিখ:

২৬.০৬.০৯

বিধি ৯, জন্ম ও মৃত্যু নিবন্ধন (ইউনিয়ন পরিষদ) বিধিমালা: ২০০৫  
(জন্ম নিবন্ধন বহি থেকে খোঁজা উদ্ধৃত)

সনদ ইস্যু তারিখ:

২৬.০৬.০৯

নিবন্ধন নং: ০৩৯২২ ব্যক্তিগত পরিচিতি নং: ১৮৮৩৬২২৪১২০৯ ৭২২

নাম: মোঃ সৌরভ সিন্ধু

জন্ম তারিখ: অঙ্কে (গ্রীঃ) ০৫ - ১০ - ১৯৮৩ লিঙ্গ:  নারী  পুরুষ

বন্ধন (গ্রীঃ): মাঁচ আক্তাবুর উম্মেদাত উন্নয়ন

জন্ম স্থান: গ্রাম: দ্বিধাইতি পুর ইউনিয়ন: পূর্ব বাঙ্গালিয়া থানা

উপজেলা: গাইবান্ধা জেলা: গাইবান্ধা দেশ: বাংলাদেশ

পিতার নাম: সুলতান হুসেন আলী জাতীয়তা: বাংলাদেশি

মাতার নাম: মোছাঃ হুসিনা বেগম জাতীয়তা: বাংলাদেশি

স্থায়ী ঠিকানা:

পূর্ণাঙ্গিতা: মোঃ সৌরভ সিন্ধু  
পিতা: মোঃ সুলতান হুসেন আলী  
মাতা: মোছাঃ হুসিনা বেগম  
আপেক্ষাকৃত স্বাক্ষর ও মাদার সীল

স্বাক্ষরিত  
মোঃ সুলতান হুসেন আলী

মোঃ মোহাম্মদ হক (স্বাক্ষর)  
চেতাভিনয়ক,  
নিয়ন্ত্রণকর্তা ইউনিয়ন পরিষদ  
গাইবান্ধা জেলা প্রশাসন  
নিবন্ধকের স্বাক্ষর ও মাদার সীল

সহজ স্বর্ণের পাশ বই

১. সহজ স্বর্ণের পাশ বইতে স্বর্ণের পরিমাণ সঠিকভাবে উল্লেখ করা হয়েছে।
২. সহজ স্বর্ণের পাশ বইতে স্বর্ণের পরিমাণ সঠিকভাবে উল্লেখ করা হয়েছে।
৩. সহজ স্বর্ণের পাশ বইতে স্বর্ণের পরিমাণ সঠিকভাবে উল্লেখ করা হয়েছে।
৪. সহজ স্বর্ণের পাশ বইতে স্বর্ণের পরিমাণ সঠিকভাবে উল্লেখ করা হয়েছে।
৫. সহজ স্বর্ণের পাশ বইতে স্বর্ণের পরিমাণ সঠিকভাবে উল্লেখ করা হয়েছে।
৬. সহজ স্বর্ণের পাশ বইতে স্বর্ণের পরিমাণ সঠিকভাবে উল্লেখ করা হয়েছে।
৭. সহজ স্বর্ণের পাশ বইতে স্বর্ণের পরিমাণ সঠিকভাবে উল্লেখ করা হয়েছে।
৮. সহজ স্বর্ণের পাশ বইতে স্বর্ণের পরিমাণ সঠিকভাবে উল্লেখ করা হয়েছে।
৯. সহজ স্বর্ণের পাশ বইতে স্বর্ণের পরিমাণ সঠিকভাবে উল্লেখ করা হয়েছে।
১০. সহজ স্বর্ণের পাশ বইতে স্বর্ণের পরিমাণ সঠিকভাবে উল্লেখ করা হয়েছে।



গ্রামীণ ব্যাংক

পানিঝারী বাইপাস দাঙ্গা

১০০ x ৯ = ৯০০০/-  
 ১০০ x ১২ = ১২০০০/-  
 ১০০ x ১৬ = ১৬০০০/-  
 ১০০ x ১৯ = ১৯০০০/-  
 ১০০ x ১০ = ১০০০০/-  
 ১০ x ১০ = ১০০০/-

২০০০০/-

সহজ স্বর্ণের পাশ বই

নাম: ব্রজেশ্বর

ফোন নং: ৯৩২৩/১

জন্ম নং: ২

কেন্দ্র নং: ২৭২

কেন্দ্রের নাম: বিক্রমপুর

বই ইস্যুর তারিখ: ২/৩/১৯

শাখা ব্যবস্থাপকের স্বাক্ষর: [Signature]





**Thank You**