

1 to 999+ Cosmetics and Gift Corner



Project by: Md. Saiful Azam (Mohon)

Identified by- Shaiful Islam
Verified by: Md. Alauddin

Shonaimuri Unit
Region-2

GRAMEEN TRUST



BRIEF BIO OF THE PROPOSED NOBIN UDYOKTA

Name	:	Md.Safiul Azam(Mohon)
Permanent Address	:	Vill:Donnopur.Post:Noyahat-3824.P.S:Sonaimori.Noakhali.
Age	:	24years(2 month)
Marital status	:	Single
Children	:	N/A
No. of siblings:	:	3 Brother & 2 Sister .
Parent's and GB related Info		
(i) Who is GB member	:	Mother <input checked="" type="checkbox"/> Yes Father <input type="checkbox"/>
(ii) Mother's name	:	Najma Akter
(iii) Father's name	:	A K M Siraju Islam
(iv) GB member's info	:	Branch: Amisha para Centre :3/m Group no : 01 Loanee no.:1048, Member since: 2009 ,First loan: 10,000, Existing loan or Last Loan:40,000 Outstanding:15,519
Further Information:	:	
(v) Who pays GB loan installment	:	Father
(vi) Mobile lady	:	N/A
(vii) Grameen Education Loan	:	N/A
Education	:	SSC

BRIEF BIO OF THE PROPOSED NOBIN UDYOKTA (CONT...)

Present Occupation	:	Cosmetics & Gift Shop
Trade License	:	145-15/16
Business Experience And Training Info	: :	7 years
Other Own/Family Sources of Income	:	Father is a business man. One brother do business & another is service holder.
Other Own/Family Sources of Liabilities	:	
NU Contact Info	:	01859107366, 01629322952
NU Project Source/Reference	:	Shonaimuri Unit, Noakhali

BRIEF HISTORY OF GB LOAN UTILIZATION BY FAMILY

NU's Mother has been a member of Grameen Bank since 2009(8years). At first She took 10,000 taka from GB. She invested GB Loan in his husband's business and expanded his business. NU's mother gradually improved their living standard by using GB loan.

PROPOSED NOBIN UDYOKTA BUSINESS INFO

Business Name	:	1 to 999+ Cosmetics & Gift Shop
Address/ Location	:	Nandiapara Purbo Bazar, Sonaimuri, Noakhali.
Total Investment in BDT	:	6,17,000/-
Financing	:	Self BDT 5,17,000 (from existing business) 84% Required Investment BDT 1,00,000/-(as equity) 16%
Present salary/drawings from business (estimates)	:	6,000
Proposed Salary		6,000
Proposed Business		
(i) % of present gross profit margin	:	25%
(ii) Estimated % of proposed gross profit margin		25%
(iii) Agreed grace period		3 months

PRESENT & PROPOSED INVESTMENT BREAKDOWN

Particulars	Existing Business (BDT)	Proposed (BDT)	Total (BDT)
Investments in different categories:	(1)	(2)	(1+2)
<u>Present Stock Items:</u>			
1. Doll	10,000		
2. Playing Item	6,000		
3. Plastic Flower	5,000		
4. Papers & Pen	10,000		
5. Showpiece	15,000		
6. Ladies Bag	30,000		
7. School Bag	5,000		
8. Gift Items	20,000		
9. Cosmatic Items(Foreign & Local)	2,50,000		
10. Decoration	1,66,000		
			5,17,000
<u>Proposed items:</u> ** Attached in next slide		1,00,000	1,00,000
Total Capital	5,17,000		6,17,000

PRESENT & PROPOSED INVESTMENT BREAKDOWN

Present Stock items	
Product name with quantity	Amount
1. Doll	10,000
2. Playing Item	6,000
3. Plastic Flower	5,000
4.Papers&Pen	10,000
5.Showpiece	15,000
6.Ladies Bag	30,000
7.School Bag	5,000
8.Gift Items	20,000
9.Cosmatic Items(Foreign & Local)	2,50,000
10.Self(9*17000) Light (5000)Fan (2000)Tv(6000)	1,66,000
Total Present Stock	5,17,000

Proposed items	
Product Name with quantity	Amount
1.Ladies Bag	20,000
2. Plastic Flower	10,000
3.School Bag	15,000
4.Gift Items	20,000
5.Showpiece	20,000
6.Cosmatic Items	15,000
Total Proposed Stock	1,00,000

INFO ON EXISTING BUSINESS OPERATIONS

Particulars	Existing Business (BDT)		
	Daily	Monthly	Yearly
Sales (A)	3,000	90,000	10,80,000
<i>Less: Cost of sales (B)</i>	2,250	67,500	8,10,000
Gross Profit	750	22,500	2,70,000
<i>Less: Operating Costs</i>			
Electricity bill		500	6,000
Generator bill		150	1,800
Shop Rent		1,700	20,400
Night Guard bill		100	1,200
Mobile bill		400	4,800
Present salary/Drawings- self		6,000	72,000
Present salary/ Drawing –Staff-1		6,000	72,000
Conveyance or Transport		200	2,400
Others cost ((fees, Entertainment, TL renew)		100	1,200
Non Cash Item:			
Depreciation Expenses		1,383	16,600
Total Operating Cost (F)		16,533	1,98,400
Net Profit (E-F):		5,967	71,600

FINANCIAL PROJECTION OF NU BUSINESS PLAN

Particulars	Year 1 (BDT)			Year 2 (BDT)			Year 3 (BDT)		
	Daily	Monthly	Yearly	Daily	Monthly	Yearly	Daily	Monthly	Yearly
Sales (A)	3,500	1,05,000	12,60,00	4,000	1,20,000	14,40,000	5,000	1,50,000	18,00,000
Less: Cost of Sale (B)	2,625	78,750	9,45,000	3,000	90,000	10,80,000	3,750	1,12,500	13,50,000
Profit (A-B)=(C)	850	26,250	3,15,000	1,000	30,000	3,60,000	1,250	37,500	4,50,000
Gross Profit	850	26,250	3,15,000	1,000	30,000	3,60,000	1,250	37,500	4,50,000
<i>Less: Operating Costs</i>									
Electricity bill		500	6,000		600	7,200		650	7,800
Generator bill		150	1,800		150	1,800		150	1,800
Shop Rent		1,700	20,400		1,700	20,400		1,700	20,400
Night Guard bill		100	1,200		100	1,200		100	1,200
Mobile bill		400	4,800		500	6,000		550	6,600
Present salary/Drawings- self		6,000	72,000		6,000	72,000		6,000	72,000
Present salary/ Drawing – Staff-		6,000	72,000		6,000	72,000		6,000	72,000
Conveyance or Transport		200	2,400		200	2,400		250	3,000
Others cost (fees, Entertainment, TL renew)		100	1,200		100	1,200		100	1,200
Non Cash Item:									
Depreciation Expenses		1,383	16,600		1,383	16,600		1,383	16,600
Total Operating Cost		16,533	1,98,400		16,733	2,00,800		16,883	2,02,600
Net Profit (C-D) = (E)		9,717	1,16,600		13,267	1,59,200		20,617	2,47,400
GT payback			40,000			40,000			40,000
Retained Income:		76,600			1,19,200			2,07,400	

CASH FLOW PROJECTION ON BUSINESS PLAN

(REC. & PAY.)

<i>Sl #</i>	<i>Particulars</i>	<i>Year 1 (BDT)</i>	<i>Year 2 (BDT)</i>	<i>Year 3 (BDT)</i>
1.0	Cash Inflow			
1.1	Investment Infusion by Investor	1,00,000	-	-
1.2	Net Profit	1,16,600	1,59,200	2,47,400
1.3	Depreciation (Non cash item)	16,600	16,600	16,600
1.4	Opening Balance of Cash Surplus	-	93,200	2,29,000
	Total Cash Inflow	2,33,200	2,69,000	4,93,000
2.0	Cash Outflow			
2.1	Purchase of Product	1,00,000	-	-
2.2	Payment of GB Loan	-	-	-
2.3	Investment Pay Back (Including Ownership Tr. Fee)	40,000	40,000	40,000
	Total Cash Outflow	1,40,000	40,000	40,000
3.0	Net Cash Surplus	93,200	2,29,000	5,33,000

SWOT Analysis

STRENGTH

- Skill and 7 Years experience
- Quality service and Product
- Seven days open weekly
- 16 hours shop open

WEAKNESS

- Lack of investment

OPPORTUNITY

- Have a chance to grab more customers within local area.
- Extendable society
- Products and service demand is increasing.

THREATS

- Political Unrest
- Theft













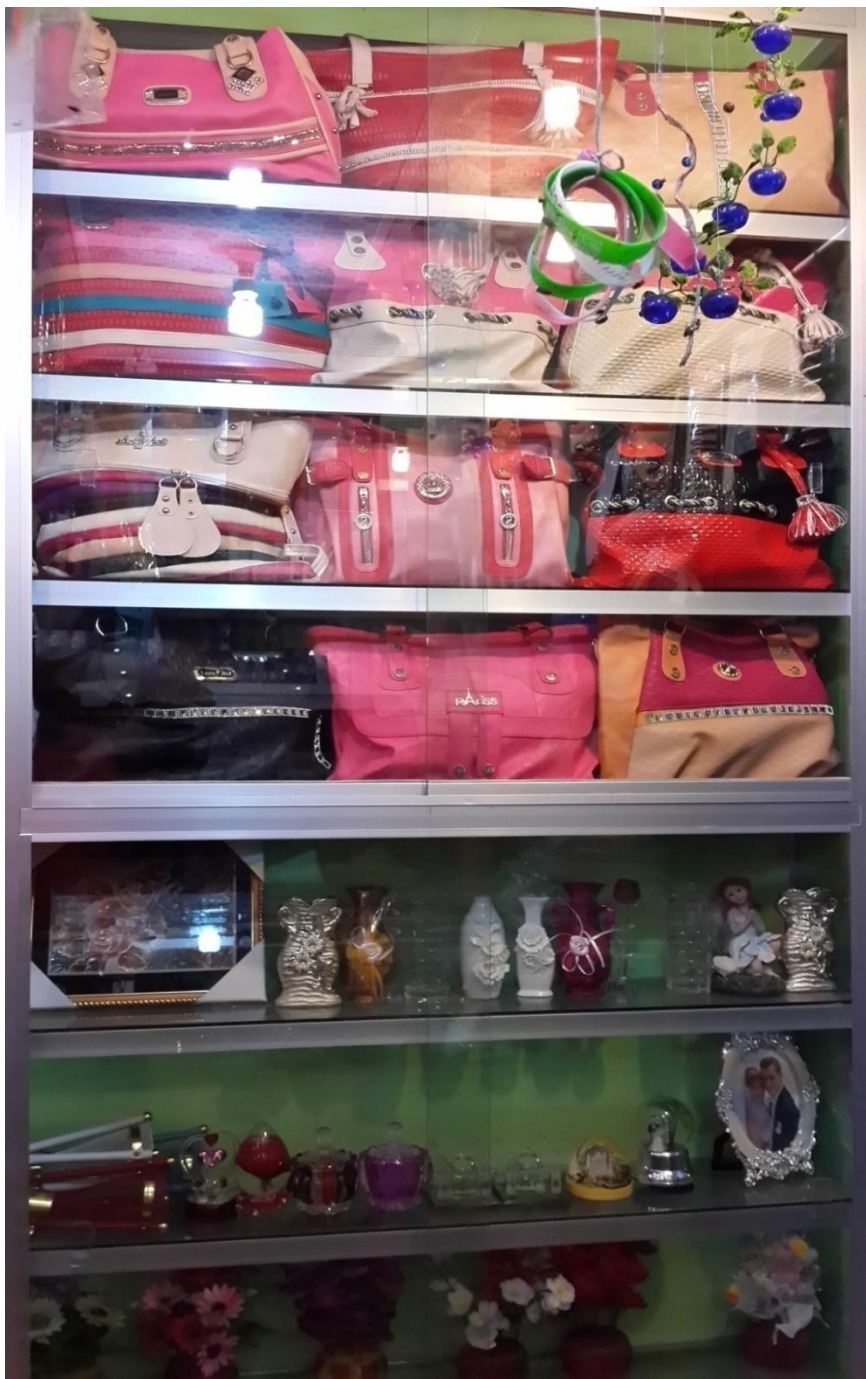



Senora

Freedom

Freedom

Senora

Whisper

Senora

Senora

Senora

Senora

Senora





ইউনিয়ন পরিষদ ফরম নং - ৭

১২(১) নং নিয়ম দ্রষ্টব্য

৯নং দেওটি ইউনিয়ন পরিষদ

ডাকঘর : দেওটি, উপজেলা : সোনাইমুড়ী, জেলা : নোয়াখালী।

পেশা ও ব্যবসা বাণিজ্যের লাইসেন্স

ক্রমিক নং 145

লাইসেন্স নং- ১৪৫

তারিখ : ১০/১১/১৫

লাইসেন্স গ্রহীতার নাম : শ্রী: মাহিউদ্দিন আহমেদ পিতা/স্বামীর নাম : শ্রী: ড. এম. সিরাজুল

পেশা ও ব্যবসা প্রতিষ্ঠানের নাম : গুণাবলী নাইনটি নাইন স্ট্রাট ই-সার্ভিস ইন্সটিটিউট

পেশা ও ব্যবসার রকম / ধরণ : বিভিন্ন ওয়েবসাইট এন্ড ডিজিটাল মার্কেটিং

মোকাম : সোনাইমুড়ী, নোয়াখালী উপজেলা : সোনাইমুড়ী, জেলা : নোয়াখালী।

অবস্থিত তাহার ব্যবসাস্থল বা দোকান উল্লেখিতক পেশা ও ব্যবসা-বাণিজ্য পরিচালনার নিমিত্তে আবশ্যকীয় ট্যাক্স আদায়ক্রমে নিম্নোলিখিত শর্তাবীন চলতি আর্থিক বৎসর ২০১৫-১-২০১৬-৩ ইং সনের লাইসেন্স মঞ্জুর করা গেল।

লাইসেন্স ফি :	(ক) চলতি-	২০০/-
	(খ) বকেয়া-	
	(গ) ক্রোকী জরিমানা -	
মোট (অংক) :		২০০/-
(অক্ষরে) :	<u>দুইশত</u>	

- শর্তসমূহ : (১) ব্যবসার স্থান দোকান, এইরূপ জায়গায় হইতে হইবে এবং এমনভাবে পরিচালনা করিতে হইবে, যেন প্রতিবেশী ও জনসাধারণের কোন অসুবিধা, স্বাস্থ্যের পক্ষে ক্ষতিকর এবং বিরক্তিজনক কোন কিছু না ঘটে।
- (২) অত্র লাইসেন্স কোন অবস্থাতেই হস্তান্তর করা চলিবে না।
- (৩) অত্র লাইসেন্স কেবলমাত্র উপরোল্লিখিত ব্যবসার জন্যই নির্ধারিত।
- (৪) লাইসেন্স যে স্থান বা স্থানের অংশ বিশেষের জন্য মঞ্জুরী দেওয়া হইয়াছে, শুধু সে স্থানের জন্যই ব্যবহৃত হইবে। কোন অবস্থাতে লাইসেন্স লিখিত ব্যবসাস্থলের বর্ণনা বা সীমা পরিবর্তন এবং পরিবর্তন করা চলিবে না।
- (৫) লাইসেন্স গ্রহীতা লাইসেন্সের সময় উত্তীর্ণ হইবার পূর্বে যদি লাইসেন্সকৃত ব্যবসাস্থল বা ব্যবসা ছাড়িয়া দেয়, তবে তাকে অনতিবিলম্বে লাইসেন্স প্রদানকারী কর্তৃপক্ষের নিকট লিখিতভাবে জানাইতে হইবে।
- (৬) অগ্নি নির্বাপনের জন্য ব্যবসাস্থানে ন্যূনতম পক্ষে দুইটি বালতি রাখিতে হইবে।
- (৭) লাইসেন্স গ্রহীতা লাইসেন্সকৃত স্থানের বা ব্যবসার বিধি সংক্রান্ত ব্যাপারে পরিদর্শক কর্তৃপক্ষের ইস্যুকৃত আদেশাবলী যথাযথ পালন করিতে হইবে। পরিদর্শন কর্তৃপক্ষের বিবেচনায় যাতা অবাঞ্ছনীয় বলিয়া প্রতীয়মান হইবে, তাহা ব্যবসাস্থলে বা দোকানে থাকিতে পারিবে না।

অত্র লাইসেন্স ২০১৫-১-২০১৬ ইং সনের ৩০শে জুন পর্যন্ত বলবৎ থাকিবে।

লাইসেন্স পরিদর্শক

শ্রী: মাহিউদ্দিন আহমেদ
৯নং দেওটি ইউনিয়ন পরিষদ
সোনাইমুড়ী, নোয়াখালী।



গণপ্রজাতন্ত্রী বাংলাদেশ সরকার
Government of the People's Republic of Bangladesh
NATIONAL ID CARD / জাতীয় পরিচয় পত্র



নাম: মোঃ সফিউল আজম
Name: MD SAFIUL AZAM
পিতা: এ কে এম সিরাজুল ইসলাম
মাতা: নাজমা আক্তার

স্বাক্ষর: MD SAFIUL AZAM

Date of Birth: 01 Feb 1992

ID NO: 19927518394000131

এই কার্ডটি গণপ্রজাতন্ত্রী বাংলাদেশ সরকারের সম্পত্তি। কার্ডটি ব্যবহারকারী ব্যতীত অন্য কোথাও পাওয়া গেলে নিকটস্থ পোস্ট অফিসে জমা দেবার জন্য অনুরোধ করা হলো।

ঠিকানা: বাসা/হোল্ডিং: মৌঃ মনছুর আঃ বাড়ী, গ্রাম/রাস্তা: ধান্যপুর, ধান্যপুর,
ডাকঘর: নয়হাট - ৩৮২৪, সোনাইমুড়ি, নোয়াখালী

প্রদানকারী কর্তৃপক্ষের স্বাক্ষর

প্রদানের তারিখ: ৩১/১০/২০১৩



-ঃ সম্মানিত সদস্যদের দৃষ্টি আকর্ষণ :-

১. পাশ বই ছাড়া কোন লেনদেন করবেন না। আপনার সঞ্চয় এবং কিস্তির টাকা পাশ বইয়ে এন্ট্রি হয়েছে কিনা এবং গ্রহণকারীর স্বাক্ষর আছে কিনা দেখে নিন।
২. সঞ্চয় জমা ও উত্তোলনের টাকা পাশ বইয়ে এন্ট্রি হয়েছে কিনা দেখে নিন।
৩. কেন্দ্র মিটিং অথবা ব্যাংকের কাউন্টার ছাড়া অন্য কোথাও টাকার লেনদেন করবেন না।
৪. উত্তোলনকৃত ঋণ ও আমানতের টাকা বুঝে নিয়ে অফিস ত্যাগ করুন। উল্লেখ্য ঋণের টাকা কাউকে ধার দেবেন না।
৫. প্রতি জানুয়ারী মাসের শুরুতে আমানতের মুনাফার টাকা পাশ বইয়ে জমা করিয়ে ম্যানেজার/সেকেন্ড অফিসারের স্বাক্ষরসহ বুঝে নিন।
৬. শাখায় এসে ম্যানেজার/সেকেন্ড অফিসারের উপস্থিতিতে ডিপোজিট স্লীপের মাধ্যমে অন্যান্য জমাযোগ্য টাকা জমা করুন।
৭. কেন্দ্র মিটিং ছাড়া ঋণের টাকা এককালীন জমার ক্ষেত্রে ম্যানেজার/সেকেন্ড অফিসারের উপস্থিতিতে শাখায় এসে জমা দিন।
৮. পাশ বইসহ আমানত রশিদ নিজের কাছে যত্নসহকারে সংরক্ষণ করুন। হিসাব পরীক্ষার জন্য ব্যাংক থেকে পাশ বই গ্রহণ করা হলে, পাশ বই ব্যাংকে জমা দেয়ার পরবর্তী সাত দিনের মধ্যে ফেরৎ নিন।



গ্রামীণ ব্যাংক

শাখা

আমিরাপাত্ত কোম্পানী শাখা।

সহজ ঋণের পাশ বই

নাম নাম

ঋণী নং ১০৫৮

গ্রুপ নং ০১

কেন্দ্র নং ০১৫

কেন্দ্রের নাম আমিরাপাত্ত

বই ইস্যুর তারিখ ১৫/০৮/১৫

শাখা ব্যবস্থাপকের স্বাক্ষর



১০৪৮/৭

৩

০১৪

সঞ্চয়ী আমানত : স

জিপিএন : প

শেষের ক্রম সংক্রান্ত তথ্য

ক্রয়ের তারিখ

টাকা

ম্যানেজারের স্বাক্ষর

ঋণ পরিশোধে নিয়মিত থাকলে ব্যক্তিগত সঞ্চয়ী হিসাবের টাকা যখন যত ইচ্ছা তখন তত টাকা উঠাতে পারবেন। যখন যত টাকা ইচ্ছা তত টাকা এই হিসাবে যেকোন সময় জমা রাখতে পারবেন।

ঋণ সংক্রান্ত

তারিখ	বিবরণ	কিস্তি নম্বর	সহজ ঋণ			ঋণ		
			কিস্তি আদায়	পরিশোধের বাকী	মূল আদায়	কিস্তি আদায়	পরিশোধের বাকী	মূল আদায়
				২০৪৪৪		৫৫২০		
						২০০০০		
১০/১১/১৪		১	১০৮৩	১১৮০৮	১১৪	৪৪০	১১৫০০	১০
২১/১১/১৪		২	১০৮৩	১৬৭৭২	১১৪	৪৪০	১১৫০০	১০
১১/১১/১৪						২০৪৪		
২৬/১১/১৪		৬	১০৮৩	১৭৭৩৩	১১৪	৪৪০	১১৫০০	১০
১১/১১/১৪		২৪	১০৮৩	১৭২০০	১১৪	৪৪০	১১৫০০	১০
১০/১১/১৪		২১	১০৮৩	১৩২৩৪	১১৪	৪৪০	১১৫০০	১০
২০/১১/১৪		২১	১০৮৩	১০৪২৬	১১৪	৪৪০	১১৫০০	১০
২৭/১১/১৪		২৭	১০৮৩	১৪৫৯২	১১৪	৪৪০	১১৫০০	১০
				৬৬০০০				
			১১৮	১৭৩৬২		৬২	১১৫০০	
১/১১/১৪		১	১০৮৩	১৩৭৯৯	১১৪	৪৪০	১১৫০০	১০
১/১১/১৪		২	১০৮৩	১০৭৯৩৬	১১৪	৪৪০	১১৫০০	১০
৭/১১/১৪		৬	১০৮৩	১৫১২৭	১১৪	৪৪০	১১৫০০	১০

সঞ্চয় সংক্রান্ত

সঞ্চয়ী আমানত			দাল জিপিএন			ঋণ বীমা		স্বাক্ষর	
জমা	উত্তোলন	ব্যালেন্স	জমা	উত্তোলন	ব্যালেন্স	জমা	উত্তোলন	কর্মী	স্বাক্ষর
		১১২৭			৪৯৬২				
		১১২৭							
৫০		১১৭৭							
৪০		২০২৭							
১০		২০২৭							
৫০		২০০৭							
৫০		২০২৭							
৫০	১০০	১১০৭		১০০					
৫০		১১২৭							
৫০		২০০৭							
	১০০	১১০৭					১০০		
		১১৪৭		১০২			১৬৬৪		
৫০		১১৬৭							
৫০		১১৪৭							

জিপিএন
১১/১১/১৪

নোট : প্রত্যেক বার সহজ ঋণ বিতরণের পর নতুন কিস্তি আদায় শুরু হলে কিস্তি নম্বর প্রথম থেকে (১ থেকে) শুরু করতে হবে।

শাখা ব্যবস্থাপকের স্বাক্ষর :

৳১০০



৳১০০

একশত টাকা

কস ৯৮৩৬৩৯২

Samples -
G.M. Moinul Hossain

দোকান ঘর ভাড়াটিয়া চুক্তিপত্র

মোহাম্মদ হানিক, পিতা-আঃ রশিদ, মাতা-রাজিয়া বাতুন, সাং-বীরশ্রেষ্ঠ রুহুল আমিন নগর (বাগপাঁচরা), ডাকঘর-নান্দিয়াপাড়া, থানা ও উপজেলা সোনাইমুন্সী, জেলা নোয়াখালী, জাতীয়তা বাংলাদেশী, ধর্ম ইসলাম, পেশা-ব্যবসা অত্র দোকান ঘর ভাড়াটিয়া চুক্তি পত্রের মালিক পক্ষ।

মোঃ শফিকুল আছম, পিতা-এ. কে. এম সিরাজুল ইসলাম, মাতা-নাজমা আক্তার, সাং-ধনাপুর, ডাকঘর-নয়াহাট, থানা ও উপজেলা সোনাইমুন্সী, জেলা নোয়াখালী, জাতীয়তা-বাংলাদেশী, ধর্ম-ইসলাম, পেশা-ব্যবসা দোকান ঘর ভাড়াটিয়া চুক্তি পত্রের ভাড়াটিয়া পক্ষ।

পরম করুণাময় আশ্রাহর নামে আরম্ভ করিলাম "দোকান ঘর ভাড়াটিয়া চুক্তিপত্র"। অত্র দলিলের বর্ণিত দোকান ঘরটি আপনি মালিক পক্ষের বটে। আপনার মালিকীয় দোকান ঘরটি ভাড়া দেওয়ার প্রস্তাব করিলে আমি ভাড়াটিয়া পক্ষ আপনার দেওয়া শর্ত সমূহ মানিয়া চলার অঙ্গীকারে অত্র দোকান ঘরটি ভাড়া নিলাম। আমি মালিক পক্ষ আপনি ভাড়াটিয়া পক্ষকে শর্ত সমূহ মানিয়া চলার নিমিত্তে অত্র দোকান ঘরটি ভাড়া দিলাম।

শর্ত সমূহ নিম্নরূপ

- ১। মেয়াদ ১-০১/১২/২০১৫ইং হইতে ৩০/১১/২০১৬ ইং তারিখ পর্যন্ত অর্থাৎ ০ (০) বছর।
- ২। জামানতঃ-মং ৫০,০০০/- (পঞ্চাশ হাজার) টাকা। ভাড়াটিয়া পক্ষ মালিক পক্ষকে পরিশোধ করিয়াছেন। যাহা মেয়াদ শেষ হওয়ার পর মালিক পক্ষ ভাড়াটিয়া পক্ষকে পরিশোধ করিতে বাধ্য থাকিবেন।
- ৩। দোকান ভাড়া ৳ মাসিক ১,৭০০/- (এক হাজার সাতশত) টাকা। যাহা পরবর্তী মাসের ১-৫ তারিখের মধ্যে পরিশোধ করিতে বাধ্য থাকিবেন।
- ৪। দোকানের বিদ্যুৎ বিল, সিঁকিউরিটি পার্ড/নাইট গার্ডের বেতন, পরিষ্কার-পরিচ্ছন্নতা ইত্যাদি বিষয়ে প্রয়োজনীয় ব্যয় ভাড়াটিয়া পক্ষ নিয়মিত পরিশোধ করিবেন।
- ৫। দোকানঘরে ভাড়াটিয়া পক্ষ বৈধ পণ্যের ব্যবসা করিবেন। কোন প্রকার অবৈধ মালামালের ব্যবসা করিতে ও দোকানে রাখিতে পারিবেন না।
- ৬। ভাড়াটিয়া পক্ষ উক্ত দোকানঘরে কোন প্রকারের দাখী পদার্থ, বিস্কোরক দ্রব্য এবং দূষণ জনক কোন রাসায়নিক বা অন্য কোন প্রকার সমাজাতীয় দ্রব্য রাখিতে পারিবেন না।

৳১০০



৳১০০

একশত টাকা

কস ৯৮৩৬৩৯১

Samples -
G.M. Moinul Hossain

৭। দোকানঘরের যাবতীয় বাজনা ট্রেজ, পৌরকারাদী মালিক পক্ষ পরিশোধ করিবেন।

৮। ভাড়াটিয়া পক্ষ উক্ত দোকান ঘরে নিজেই ব্যবসা করিবেন।

৯। ভাড়াটিয়া পক্ষ উক্ত দোকান ঘর যত্ন সহকারে ব্যবহার করিবেন। দোকান ঘরে কোন প্রকার ক্ষতি সাধন করিতে পারিবেন না। দোকান ঘরের দেয়াল, সিঁকি, দরজা-জানালা এবং সাতারের কোন প্রকার ক্ষতি সাধন করিতে পারিবেন না। যদি ভাড়াটিয়া পক্ষ দ্বারা এই জাতীয় কোন ক্ষতি সাধিত হয়, তাহা হইলে ভাড়াটিয়া পক্ষ ক্ষতি পূরণ দিতে বাধ্য থাকিবেন।

১০। এই চুক্তি পত্রের মেয়াদ-বিঃ(৬) বছর শেষ হওয়ার হবার পূর্বে ভাড়াটিয়া পক্ষ মালিক পক্ষের নিকট পরবর্তী সময়ে দোকান ঘর ভাড়া নেওয়ার জন্য প্রস্তাব করিবেন। উক্ত পক্ষ একমত হইলে পরবর্তী সময়ের জন্য আলোচনা সাপেক্ষে তখনকার বাজার দর অনুসারে ভাড়ার হার নির্ধারণ পূর্বক নতুন চুক্তিপত্র করিতে হইবে।

১১। ভাড়াটিয়া পক্ষের ব্যবসায়িক বা অন্য কোন লেনদেনের জন্য মালিক পক্ষ দায়ী থাকিবেন না।

তফসিল দোকান ঘরের বর্ণনা।

জেলা-নোয়াখালী, থানা ও উপজেলা-সোনাইমুন্সী অর্ন্তগত ৭০ নং বাগপাঁচরা মৌজার প্রকাশ্য নান্দিয়াপাড়া বাজারে অবস্থিত।

যাহার উত্তরে রাস্তা, দক্ষিণে-মালিক পক্ষ নিজ, পূর্বে-মোঃ সুমন, পশ্চিমে-মালিক পক্ষ নিজ। এই চৌহদ্দির মধ্যে ভাড়াটিয়া ঘর হয়।

এতদ্বারা আমরা উক্ত পক্ষ খেজার, খজানে, সরল মনে, অন্যের বিনা প্রলোভনে ও বিনা প্ররোচনায় সুস্থ

মস্তিষ্কে অত্র ভাড়াটিয়া চুক্তিপত্র লিখাইয়া সহি সম্পাদন করিলাম ইতি তারিখ ১-

দাখী ২। মোঃ শফিকুল
২। রবিউল আমিন (রকি)
৩। মনির মোহাম্মদ

অত্র চুক্তিপত্র পাঠ করিয়া ও করাইয়া মর্ম অবগত হইলাম
মালিক পক্ষ
ভাড়াটিয়া পক্ষ

সিঃ : মাজিউল হক
সাঃ : নব্বুওয়াল

Presented at
..... Internal Design Lab
on 2015 at GT

