



**Business Proposal collected by : Mohammad Abu Hanif, Asst. Nobin, Patiya unit, Chittagong.**

**Business Proposal Prepared by: Naznin Akther**

# ***BRIEF BIO OF THE PROPOSED NOBIN UDYOKTA***

Name and address	:	<b><i>Md. Jahangir Alam</i></b> Vill: Jiri, Union: Jiri, Post: Jiri, Upazila: Patiya, District: Chittagong.
Age	:	32 years
Marital status	:	Married
Children	:	01 (One) Son & 02 (Two) Daughter
No. of siblings:	:	02 (Two) Brothers & 03 (Three) Sisters
Parent's and GB related Info:		
(i) Who is GB member	:	Mother <input checked="" type="checkbox"/> Father <input type="checkbox"/>
(ii) Mother's name	:	Rafia Begum
(iii) Father's name	:	Md. Abdul Salam
(iv) GB member's info	:	<i>Branch: Jiri, Patiya, Centre # 75/mo,</i> <i>Loan no.: 6061/3, Member since January 03, 1995</i> First loan: Tk. 3,000 Existing loan: Tk. 20,000, Outstanding loan: Tk. 16,736
Further Information:		
(v) Who pays GB loan installment	:	Entrepreneur
(vi) Mobile lady	:	No
(vii) Grameen Education Loan	:	Nil
(viii) Any other loan	:	Nil

## ***BRIEF BIO OF THE PROPOSED NOBIN UDYOKTA (CONT...)***

Education, till to date	:	Class Eight
Present Occupation (Besides own business, i.e., perusing further studies, other business etc.)	:	Nil
Business Experiences and Training Info (years of experience, if s/he received any on- hand training, formal training, working experience as an apprentice etc.)	:	<p>02 (Two) years experiences is running his own business. He started the business only with Tk. 250,000 (Two lac fifty thousand).</p> <p>He has 08 (Eight) years working experiences as an assistant in a shop.</p>
Other Own/Family Sources of Income	:	His brother's income from private service.
Other Own/Family Sources of Liabilities	:	Nil
NU's Contact No.	:	01816807770
NU's National ID No.	:	1516194739462
NU Project Source/Reference	:	Grameen Telecom Trust

## ***BRIEF HISTORY OF GB LOAN UTILIZATION BY FAMILY***

- Rafia Begum is a GB member since January 03, 1995 at first she took GB loan BDT 3,000 (Three thousand).
- Gradually she took GB loan several times and utilized it for repairing house and assisting her son (Entrepreneur) in business.
- Finally GB loan helped her to improve her economic condition, livelihood and expanding the existing business of her son.

# ***PROPOSED NOBIN UDYOKTA BUSINESS INFO***

Business Name	:	<b><i>Jiri Fashion &amp; Cosmetics</i></b>
Address/ Location	:	Mir Supar Market, Shanthir hat,Patiya, Chittagong.
Total Investment in BDT	:	Tk. 636,000
Financing	:	Self Tk. 386,000 (from existing business) Required Investment Tk. 250,000 (as equity)
Present salary/drawings from business	:	BDT 6,000 (Six thousand)
Proposed Salary	:	BDT 7,000 (Seven thousand)
Proposed Business Implementation Plan		
(i) % of present gross profit margin	:	On product 20%
(ii) Estimated % of proposed gross profit margin	:	On product 20%
(iii) In future risk mgt. plan (from fire, disaster etc.)	:	

# **INFO ON EXISTING BUSINESS OPERATIONS**

Particulars	EB (BDT)		
	Daily	Monthly	Yearly
<b>Sales income from products (A)</b>	5,000	140,000	1,680,000
<b>Less: Cost of sales of products (product purchase) (B)</b>	4,000	112,000	1,344,000
<b>Gross Profit (C) [C=(A-B)]</b>	1,000	28,000	336,000
<b>Less: Operating Cost:</b>			
Electricity bill		1,200	14,400
Shop Rent		6,000	72,000
Mobile bill		300	3,600
Conveyance		800	9,600
Provision of bad Debt		10	124
Present Salary (Self & family)		6,000	72,000
Present Salary (Assistant - 02)		7,000	84,000
Other Cost (stationary & Entertainment etc.)		800	9,600
<b>Non Cash Item:</b>			
Depreciation Expenses		710	8,525
<b>Total Operating Cost (D)</b>		<b>22,821</b>	<b>273,849</b>
<b>Net Profit (C-D):</b>		<b>5,179</b>	<b>62,151</b>



# **PRESENT & PROPOSED INVESTMENT BREAKDOWN**

<b>Particulars</b>		<b>Existing Business (BDT)</b>	<b>Proposed (BDT)</b>	<b>Total (BDT)</b>
<b>Existing</b>	<b>Proposed</b>			
Investment in products (lungi, baby wear, school bag, shoe, bag, jewellery item and cosmetics item etc)	Investment in products (lungi, baby wear, school bag, shoe, bag, jewellery item and cosmetics item etc)	227,076	250,000	477,076
Investment in Machneries, Equipments (IPS, bulb and fan etc.)		19,500		19,500
Cash in hand		2,165		2,165
Debtors (Since February, 2016 to at present)		12,395		12,395
Creditors (Since February, 2016 to at present)		(14,400)		(14,400)
GB Loan Outstanding		(16,736)		(16,736)
Decoration ( fixture and fittings)		56,000		56,000
Advance for shop		100,000		100,000
<b>Total Capital</b>		<b>386,000</b>	<b>250,000</b>	<b>636,000</b>

# ***SOURCE OF FINANCE***

- Entrepreneur's Contribution BDT 386,000
- GTT's Investment BDT 250,000
- Total Capital BDT 636,000

GTT's  
Investment  
39%

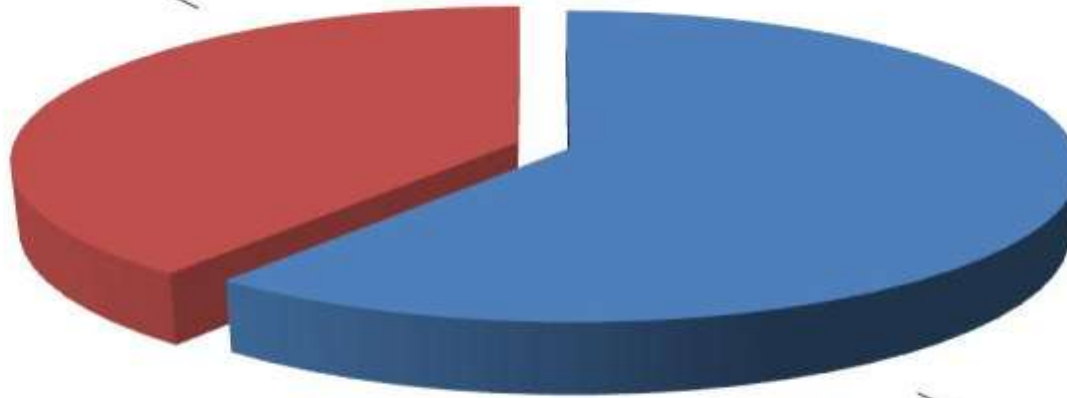

Entrepreneur's  
Contribution  
61%



# ***FINANCIAL PROJECTION OF NU BUSINESS PLAN***

Particulars	Year 1 (BDT)			Year 2 (BDT)			Year 3 (BDT)		
	Daily	Monthly	Yearly	Daily	Monthly	Yearly	Daily	Monthly	Yearly
<b>Estimated sales income from products (A)</b>	<b>7,000</b>	<b>196,000</b>	<b>2,352,000</b>	<b>7,910</b>	<b>221,480</b>	<b>2,657,760</b>	<b>8,701</b>	<b>243,628</b>	<b>2,923,536</b>
<b>Less: Cost of sales of products (product purchase) (B)</b>	<b>5,600</b>	<b>156,800</b>	<b>1,881,600</b>	<b>6,328</b>	<b>177,184</b>	<b>2,126,208</b>	<b>6,961</b>	<b>194,902</b>	<b>2,338,829</b>
<b>Gross Profit (C) [C=(A-B)]</b>	<b>1,400</b>	<b>39,200</b>	<b>470,400</b>	<b>1,582</b>	<b>44,296</b>	<b>531,552</b>	<b>1,740</b>	<b>48,726</b>	<b>584,707</b>
<b>Less: Operating Cost:</b>									
Electricity bill		1,500	18,000		1,700	20,400		1,800	21,600
Shop Rent		6,000	72,000		6,000	72,000		7,000	84,000
Mobile bill (SMS & Reporting)		600	7,200		600	7,200		600	7,200
Conveyance		1,300	15,600		1,800	21,600		2,300	27,600
Provision of bad Debt		10	124		10	124		10	124
Bank Charge (DD, PO, SC)		45	270		45	540		45	540
Ownership Transfer Fee		1,667	10,000		1,667	20,000		1,667	20,000
Proposed Salary (Self & family)		7,000	84,000		8,000	96,000		10,000	120,000
Proposed Salary (Assistant - 02)		9,000	108,000		11,000	132,000		11,200	134,400
Other Cost (stationary & Entertainment etc.)		1,400	16,800		1,600	19,200		1,700	20,400
<b>Non Cash Item:</b>									
Depreciation Expenses		710	8,525		710	8,525		710	8,525
<b>Total Operating Cost (D)</b>	<b>-</b>	<b>29,232</b>	<b>340,519</b>	<b>-</b>	<b>33,132</b>	<b>397,589</b>	<b>-</b>	<b>37,032</b>	<b>444,389</b>
<b>Net Profit (C-D):</b>	<b>-</b>	<b>9,968</b>	<b>129,881</b>	<b>-</b>	<b>11,164</b>	<b>133,963</b>	<b>-</b>	<b>11,693</b>	<b>140,318</b>
<b>Retained Income</b>			<b>129,881</b>			<b>263,844</b>			<b>404,162</b>

**Notes:** 1. **Agreed Grace period:** Six months

2. **Investment Payback schedule:** Quarterly installment would also include ownership transfer fee from the date of cheque deposited in NU's business account.

# **CASH FLOW PROJECTION ON BUSINESS PLAN**

## **(REC. & PAY.)**

<b>Sl #</b>	<b>Particulars</b>	<b>Year 1 (BDT)</b>	<b>Year 2 (BDT)</b>	<b>Year 3 (BDT)</b>
<b>1.0</b>	<b>Cash Inflow</b>			
1.1	Investment Infusion by Investor	250,000	-	-
1.2	Net Profit (ownership tr. Fee added back)	139,881	153,963	160,318
1.3	Depreciation Expenses	8,525	8,525	8,525
1.4	Opening Balance of Cash Surplus	-	71,670	114,158
	<b>Total Cash Inflow</b>	<b>398,406</b>	<b>234,158</b>	<b>283,001</b>
<b>2.0</b>	<b>Cash Outflow</b>			
2.1	Product Purchase	250,000	-	-
2.2	GB Loan Outstanding	16,736		
2.3	Investment Payback including Ownership Transfer Fee	60,000	120,000	120,000
	<b>Total Cash Outflow</b>	<b>326,736</b>	<b>120,000</b>	<b>120,000</b>
<b>3.0</b>	<b>Total Cash Surplus</b>	<b>71,670</b>	<b>114,158</b>	<b>163,001</b>

# SWOT ANALYSIS

## **S**TRENGTH

- Present employment:  
Self: 01 Family: 0  
Others (beyond family): 02  
Future employment: 0
- Trade License in his own name;
- He has on hand training;
- Skilled and working experiences: 10 years;

## **W**EAKNESS

- Can not supply goods as per demand.

## **O**PPORTUNITIES

- Location of shop;
- Regular Customer (Retail & Wholesale);
- Increasing Demand;
- The Capital of the entrepreneur will be BDT 790,162 after 3 years excluding payback of investor's money.

## **T**HREATS

- Increase of local competitors.

Presented at 203<sup>rd</sup> as Yunus Centre and 49<sup>th</sup> In-house Executive  
Social Business Design Lab  
(GTT) on March 10, 2016 at Grameen Telecom Trust Premises

***Thank you***

Pictures

জিবি টায়ার

এড কসমেটিকস

এখানে সকল প্রকার কসমেটিকস্ ও উন্নত মানের গার্মেন্টস্ আইটেম পাওয়া যায়  
১৫০, নং, মীরসুপার মার্কেট, নিচ তলা, শান্তির হাট, পটিয়া, চট্টগ্রাম







































COFFEE  
Coffea Arabica  
Coffea Arabica  
Coffea Arabica

COFFEE  
Coffea Arabica  
Coffea Arabica  
Coffea Arabica

COLON  
JANICE

NECKLACE  
BANGLES

PLASTIC BAGS  
MISCELLANEOUS

PINK CONTAINER

PLASTIC WRAP  
MISCELLANEOUS



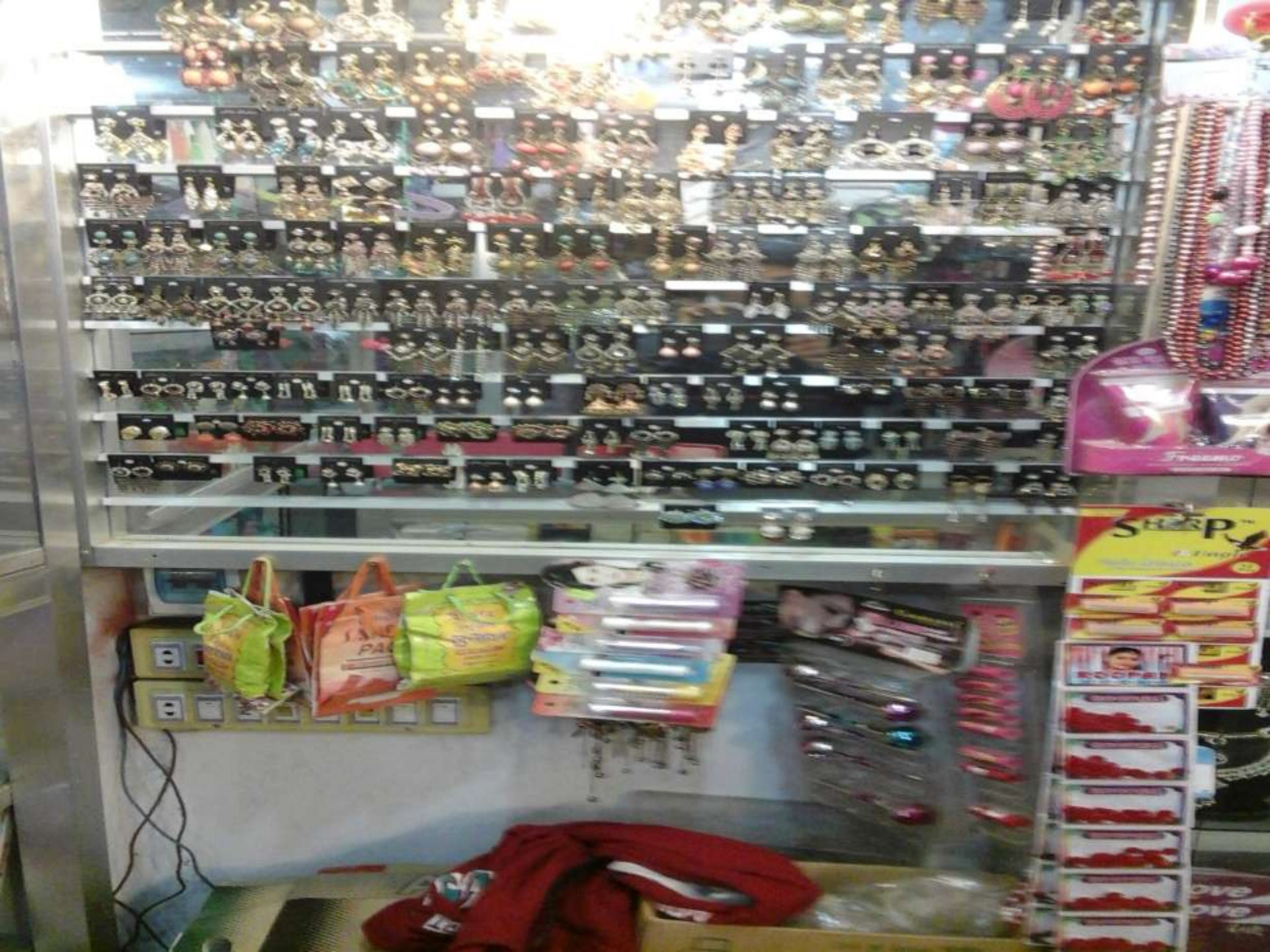







**Bolisi**  
SPORT BOY









ক্রমিক নং- ৪৭৭ ৬নং কুসুমপুরা ইউনিয়ন পরিষদ  
 অর্থ বছর - ২০২৪-২০২৫ পটিয়া, চট্টগ্রাম।



স-ইউপি ফরম বিকাশ		
বই নম্বর	সাইকেল নম্বর	ইউপি নম্বর
০৫	৪৭৭	০৩/০১ ২০২৪

ইউপি ফরম নং-১৩  
 ট্রেড লাইসেন্স  
 (TRADE LICENCE)

গণপ্রজাতন্ত্রী বাংলাদেশ সরকার এর স্থানীয় সরকার (ইউনিয়ন পরিষদ) আইন, ২০০৯ ধারা ৫০ এর উপধারা ২-এর (৬) বিধি প্রসার ক্ষমতাবলে সরকার প্রদত্ত ইউপি পরিষদের আদেশ কর তদনুসারে পেশা ব্যবসা বাণিজ্য এবং উৎসাহিত উন্নয়ন কর আদায়ের লক্ষ্যে নিম্নে বর্ণিত ব্যক্তি/প্রতিষ্ঠানের অধিকৃত ট্রেড লাইসেন্স ইস্যু করা হইল। যাহার মেয়াদ কাল সরকারের কর অর্থ বছরের অর্থাৎ ০১ জুলাই হইতে ৩০ জুন বা ইউনিয়ন পরিষদ কর্তৃক নিম্নে বর্ণিত সময় পর্যন্তকাল বলবৎ থাকিবে।

১. মালিকের নাম : মো: জাহাঙ্গীর আলম  
 ২. পিতা/স্বামীর নাম : মো: মোব্বিনুল আলম  
 ৩. মহতার নাম : হাজিমা বিহার  
 ৪. মালিকের ঠিকানা : গ্রাম - জিবি ডাক: জিবি উপজেলা - পটিয়া, জেলা - চট্টগ্রাম।

কার্তমান ব্যবসার ঠিকানা

ফোন নং :  
 গ্রাম : জিবি  
 জেলা : পটিয়া

স্থায়ী/বৈশিষ্ট্য ঠিকানা

ফোন নং/মোব : জিবি  
 গ্রাম :  
 থানা : পটিয়া  
 জেলা : চট্টগ্রাম

৫. জারীর পরিচয় পত্র নং : ০২০৩০১০১৪৭৬০১৪৩২  
 ৬. ব্যবসা প্রতিষ্ঠানের নাম : জিবি জোতার এক কমমোডিকম  
 ৭. প্রতিশোধিত মূলধন (পিও কোম্পানীর ক্ষেত্রে) : টাকা  
 ৮. ব্যবসা প্রতিষ্ঠানের ঠিকানা : মির মুলার মার্কেট স্মার্টার্ট পটিয়া  
 ফোন ও ই-মেইল (যদি থাকে) : ০২৫২৬ ৫০৭৭২০ চট্টগ্রাম।  
 ৯. ব্যবসার ধরণ : কমমোডিকম এক কমপ্লেক্স ক্রমা  
 ১০. ০১ জুলাই ২০২৪ হইতে ৩০ জুন ২০২৫ পর্যন্তের :  
 ১১. ট্রেড লাইসেন্স/নবায়ন ফি (বার্ষিক) : টাকা (অন্য) ২০০/-  
 : (কম) লাচ লাচ টাকা মাত্র টাকা  
 ১২. সাইনবোর্ড কর (বার্ষিক) : টাকা (অন্য)  
 : (কম) টাকা

*(Signature)*  
 সিনিয়র সচিব  
 ইউনিয়ন পরিষদ

*(Signature)*  
 সিনিয়র সচিব



২৪/৮  
 ১৩০৭০০  
 ১৩০৭০০



**গ্রামীণ ব্যাংক**

কেন্দ্রের পরিচয় শাখা শাখা

**সহজ ঋণের পাশ বই**

নাম: বৃন্দাবনা

জন্ম তারিখ: ১৯৬৩

বয়স: ৩৬

কেন্দ্র নং: ৭৩০০

কেন্দ্রের নাম: বি.সি. হিম:

বই ইস্যুর তারিখ: ২০১৩/৮

শাখা ব্যবস্থাপকের স্বাক্ষর: সি.এ.সি. মাস্টার (১০১-১১১)

১০  
 ক্রমিক নং: ১০৩০০  
 ক্রমিক নং: ৩

ক্রমিক নং: ৩

ক্রমিক নং: ৩

এই পত্রিকা নির্দিষ্ট বর্ষের সকল কর্মসূচি  
 বিশেষ করে ঋণ কার্ড এবং ঋণ কার্ড ইস্যু  
 করার ক্ষেত্রে এবং ঋণ কার্ড ইস্যু কার্ড ইস্যু  
 এর ক্ষেত্রে প্রযোজ্য হবে।

ক্রমিক নং: ৩  
 ক্রমিক নং: ৩

ক্রমিক নং	নাম	পাশ সংক্রান্ত						সঞ্চয় সংক্রান্ত							
		ক্রমিক নং	পরিমাণ	তারিখ	ক্রমিক নং	পরিমাণ	তারিখ	ক্রমিক নং	পরিমাণ	তারিখ	ক্রমিক নং	পরিমাণ	তারিখ		
১	বৃন্দাবনা	১	১০০০	১৩/৮	১	১০০০	১	১০০০	১৩/৮	১	১০০০	১৩/৮	১	১০০০	১৩/৮
২	বৃন্দাবনা	২	১০০০	১৩/৮	২	১০০০	২	১০০০	১৩/৮	২	১০০০	১৩/৮	২	১০০০	১৩/৮
৩	বৃন্দাবনা	৩	১০০০	১৩/৮	৩	১০০০	৩	১০০০	১৩/৮	৩	১০০০	১৩/৮	৩	১০০০	১৩/৮
৪	বৃন্দাবনা	৪	১০০০	১৩/৮	৪	১০০০	৪	১০০০	১৩/৮	৪	১০০০	১৩/৮	৪	১০০০	১৩/৮
৫	বৃন্দাবনা	৫	১০০০	১৩/৮	৫	১০০০	৫	১০০০	১৩/৮	৫	১০০০	১৩/৮	৫	১০০০	১৩/৮
৬	বৃন্দাবনা	৬	১০০০	১৩/৮	৬	১০০০	৬	১০০০	১৩/৮	৬	১০০০	১৩/৮	৬	১০০০	১৩/৮
৭	বৃন্দাবনা	৭	১০০০	১৩/৮	৭	১০০০	৭	১০০০	১৩/৮	৭	১০০০	১৩/৮	৭	১০০০	১৩/৮
৮	বৃন্দাবনা	৮	১০০০	১৩/৮	৮	১০০০	৮	১০০০	১৩/৮	৮	১০০০	১৩/৮	৮	১০০০	১৩/৮
৯	বৃন্দাবনা	৯	১০০০	১৩/৮	৯	১০০০	৯	১০০০	১৩/৮	৯	১০০০	১৩/৮	৯	১০০০	১৩/৮
১০	বৃন্দাবনা	১০	১০০০	১৩/৮	১০	১০০০	১০	১০০০	১৩/৮	১০	১০০০	১৩/৮	১০	১০০০	১৩/৮



₹ ১০০



₹ ১০০

একশত টাকা

কম ৬০৫০৫৭২

সিদ্ধান্তিত্ব সংশ্লিষ্ট প্রকীর

১৪/০৭/১৪  
মোঃ জাহাঙ্গীর আলম

### অস্থায়ী দোকান গৃহ ভাড়া নামা চুক্তিপত্র

ইয়াদকিন্দ: আবু তাহের, পিতা- আবু মোহাম্মদ, সাং- মনসা, ডাকঘর- মনসা, থানা-পটিয়া, জেলা- চট্টগ্রাম।

.....১ম পক্ষ, মালিক।

মানে লিখিত: মোঃ জাহাঙ্গীর আলম, পিতা- মৃত মোঃ আবদুল সালাম, সাং- জিহি, ডাকঘর- জিহি, থানা- পটিয়া, জেলা- চট্টগ্রাম।

.....২য় পক্ষ, ভাড়াটিয়া।

কম্য অস্থায়ী মাসিক ভাড়া নামা চুক্তিপত্র মিদং আগে যেহেতু নিম্ন তপশীলের বর্ণিত গৃহটি মালিক ১ম পক্ষের বাস মনসীর সম্পত্তি হয়। তফশীলোক্ত গৃহটি মালিক ১ম পক্ষ ভাড়া দেওয়ার মনস্ক করিলে ২য় পক্ষ ব্যবসা করার জন্য ভাড়া দেওয়ার প্রস্তাব করিলে ১ম পক্ষ ২য় পক্ষের উক্ত প্রস্তাবে সম্মত হইয়া নিম্ন বর্ণিত শর্তাদিতে অত্র ভাড়া নামা চুক্তি সম্পাদন করিতেছে।

#### শর্তাবলী

১. তফশীল বর্ণিত গৃহের ভাড়া ইংরেজী মাসের অন্তিম চলিবে। ০১-০৬-১৫ ইং তারিখে শুরু হইয়া আগামী ০৩ (তিন) বৎসরের জন্য বলবৎ থাকিবে এবং মেয়াদান্তে উক্তর পক্ষের নতুন শর্তে ভাড়া নামা সম্পাদন করিবেন।
২. তফশীল বর্ণিত গৃহের মাসিক ভাড়া ৬,০০০/- (ছয় হাজার) টাকা দার্য হইল। প্রত্যেক মাসের ভাড়া পরবর্তী মাসের ১ম সত্তাপে বা তৎ প্রতিদিনের যত্রাবরে রশিদ মূলে আদায় করিতে ভাড়াটিয়া ২য় পক্ষ বাধ্য থাকিবেন। বিনাপ্রতিশ্রুতি কোন ভাড়ার টাকা দুজার পাইবেনা। ২য়পক্ষ ১,০০,০০০/- (এক লক্ষ) টাকা ১ম পক্ষকে অগ্রিম ব্যবদ প্রদান করিলেন উক্ত অগ্রিম টাকা ২য় পক্ষ ভাড়াটে গৃহের বাস মনসা প্রদান কালে ১ম পক্ষ রশিদ গ্রহণে ফেরত দিবেন।
৩. তফশীল বর্ণিত গৃহের বৈদ্যুতিক এবং ২য় পক্ষ প্রদান করিবেন। ব্যবসায়িক অন্যান্য করাদি ২য় পক্ষ আদায় করিতে বাধ্য রহিলেন। জমির উন্নয়ন ও অন্যান্য করাদি ১ম পক্ষ আদায় করিবেন।

চলখান#২

₹ ১০০



₹ ১০০

একশত টাকা

কম ৬০৫০৫৭২

পাতা#২

১৪/০৭/১৪  
মোঃ জাহাঙ্গীর আলম

৪. তফশীল বর্ণিত গৃহে প্রথম পক্ষের লিখিত অনুমতি ব্যতিরেকে দ্বিতীয় অন্য কাহারো দিকট সাবলেট বা হস্তান্তর করিতে পরিবেন।
৫. তফশীল বর্ণিত গৃহে অন্য কোন অংশীদার নিয়া অংশীদারী ব্যবসা বা কোম্পানী গঠন করিয়া দ্বিতীয় পক্ষ কোনরূপ ব্যবসা বিনিয়োগ করিতে পরিবেন না।
৬. তফশীল বর্ণিত গৃহে দ্বিতীয় পক্ষ কোনরূপ ক্যাচেরী/কারখানা স্থাপন করিতে পরিবেন না।
৭. আইনমুখ বৈধ ব্যবসা ব্যতীত আইন বিরুদ্ধ অন্য কোন ব্যবসা দ্বিতীয় পক্ষ করিতে পরিবেন না।
৮. তফশীল বর্ণিত গৃহে কোনরূপ মেয়ামত, সংস্কার বা চুন কাম করিতে হইলে প্রথম পক্ষ উক্ত গৃহ পরিদর্শন করতঃ প্রয়োজন মনে করলে নিজ খরচার সম্পন্ন করিবেন।
৯. উপরে বর্ণিত শর্তাবলীর কোন একটি শর্ত ভঙ্গ হইলে অত্র চুক্তি নামা আপনা আপনি বাতিল বলিয়া গণ্য হইবে।
১০. অত্র ভাড়া নামায় শর্তাবলী পক্ষণ পরবর্তী ওয়াশিশনক্রমে মনিয়া চলিতে বাধ্য থাকিবেন।

এই করাতে পক্ষণে যেহেতু, সর্বল অন্তরকরণে, সুস্থ শরীরে, অত্র ভাড়া নামা পড়িয়া জনিয়া ও তদায়া মর্ম সন্নিবেশ অবশত হইয়া কাহারো প্রয়োচনা ব্যতিরেকে অন্য ..... ইং তারিখে স্বাক্ষী পক্ষের উপস্থিতে সন্তুষ্ক/টিপ প্রদানে অত্র ভাড়া নামা সম্পাদন করিলাম।

#### তপশীল

জেলা- চট্টগ্রাম, উপজেলা- পটিয়া, মৌজা- থানা মহিরা, বি.এস. খতিয়ান নং- ৯৪০, বি.এস. দাগ নং- ১৬৪৩ (আদর) এর উপর স্থিত পাকা দালানের নিচ তলায় দুই মৌখিক খালি দোকানগৃহ নং- ১৬৭ হয়।

#### স্বাক্ষীপক্ষের স্বাক্ষর:

১. মোঃ জাহাঙ্গীর আলম
২. মোঃ জাহাঙ্গীর আলম
৩. মোঃ জাহাঙ্গীর আলম





গণপ্রজাতন্ত্রী বাংলাদেশ সরকার  
Government of the People's Republic of Bangladesh  
NATIONAL ID CARD / জাতীয় পরিচয় পত্র



নাম: গণপ্রজাতন্ত্রী বাংলাদেশ

নাম: মোঃ জাহাঙ্গীর আলম  
Name: Md. Jahangir Alam  
পিতা: মোঃ আব্দুল হালাম  
মাতা: রাফিয়া বেগম  
Date of Birth: 06 Jul 1984

ID NO: 1516194739462



গণপ্রজাতন্ত্রী বাংলাদেশ সরকার  
Government of the People's Republic of Bangladesh  
NATIONAL ID CARD / জাতীয় পরিচয় পত্র



নাম: রাফিয়া বেগম  
Name: Rafia Begum  
স্বামী: আব্দুস সালাম  
মাতা: মৃত কুলসুমা খাতুন  
Date of Birth: 10 May 1962

ID NO: 1516194739262

এই কার্ডটি গণপ্রজাতন্ত্রী বাংলাদেশ সরকারের সম্পত্তি। কার্ডটি ব্যবহারকারী ব্যতীত অন্য কোথাও পাওয়া গেলে নিকটস্থ পোষ্ট অফিসে জমা দেয়ার জন্য অনুরোধ করা হলো।

ঠিকানা: বাসা/হোল্ডিং: বাদশা মিয়া সওঃ বাড়ি, গ্রাম/রাস্তা: জিরি, ডাকঘর: জিরি - ৪৩৭১, পটিয়া, চট্টগ্রাম

প্রদানকারী কর্তৃপক্ষের স্বাক্ষর প্রদানের তারিখ: ০৪/০৭/২০০৮



এই কার্ডটি গণপ্রজাতন্ত্রী বাংলাদেশ সরকারের সম্পত্তি। কার্ডটি ব্যবহারকারী ব্যতীত অন্য কোথাও পাওয়া গেলে নিকটস্থ পোষ্ট অফিসে জমা দেয়ার জন্য অনুরোধ করা হলো।

ঠিকানা: বাসা/হোল্ডিং: বাদশা মিয়া সওঃ বাড়ি, জিরি, ডাকঘর: জিরি - ৪৩৭১, পটিয়া, চট্টগ্রাম

প্রদানকারী কর্তৃপক্ষের স্বাক্ষর প্রদানের তারিখ: ০৪/০৭/২০০৮



**Thank You**