

*Proposed NU Business Name : **Family Mart***  
*Business Category: **General Retail & Wholesale***



*Business Proposal Identified by: **Md. Abdul Baki, Officer, Chandina, Comilla.***  
*Business Proposal prepared by: **Md. Main Uddin***

## **BRIEF BIO OF THE PROPOSED NOBIN UDYOKTA**

Name and address	:	<b>Md. Morsed Alam</b> Vill: HarongUnion: Chandina, Post: Chandina, Upazila: Chandina, District: Comilla.
Age	:	30 years
Marital status	:	Married
Children	:	01(One) Son.
No. of siblings:	:	04 (Four) Brothers and 01 (One) Sisters
Parent's and GB related Info:		
(i) Who is GB member	:	Mother <input checked="" type="checkbox"/> Father <input type="checkbox"/>
(ii) Mother's name	:	Mst. Jahanara
(iii) Father's name	:	Md. Tajul Islam.
(iv) GB member's info	:	<i>Branch:</i> Chandina Bazar, Comilla. Member Since April 04,2013 First loan: Tk. 5,000 Existing loan: 20,000, Outstanding Loan: Tk. 20,000
Further Information:		
(v) Who pays GB loan installment	:	Nu Father.
(vi) Mobile lady	:	No
(vii) Grameen Education Loan	:	Nil
(viii) Any other loan	:	Nil

## ***BRIEF BIO OF THE PROPOSED NOBIN UDYOKTA (CONT...)***

Education, till to date	:	Class Eight
Present Occupation (Besides own business, i.e., perusing further studies, other business etc.)	:	Nil
Business Experiences and Training Info (years of experience, if s/he received any on- hand training, formal training, working experience as an apprentice etc.)	:	4 (Four) years experience is running his own business. He started the business with BDT 320,000. (Three Lac Twenty Thousand). : He has on hand training from his cuisine.
Other Own/Family Sources of Income	:	His One brothers income from Foreign Remittance and one brothers income from job.
Other Own/Family Sources of Liabilities	:	Nil
NU's Contact No.	:	01676010046
NU's National ID No.	:	1922702981489
NU Project Source/Reference	:	Grameen Telecom Trust

## ***BRIEF HISTORY OF GB LOAN UTILIZATION BY FAMILY***

- Mst. Jahanara was a GB member since April 04,2013 at first she took GB loan BDT 5,000 (Five thousand).
- Successively several times she utilized GB loan for household purposes and assisting her son in existing business.
- Finally GB loan helped her to improve economic condition and livelihood.

## ***PROPOSED NOBIN UDYOKTA BUSINESS INFO***

Business Name	:	<b><i>Family Mart</i></b>
Address/ Location	:	Chandina Bazar, Comilla.
Total Investment in BDT	:	Tk. 12,77,000
Financing	:	Self Tk. 10,77,000 (from existing business) Required Investment Tk. 200,000 (as equity)
Present salary/drawings from business	:	BDT 6,000 (Six thousand)
Proposed Salary	:	BDT 7,000 (Seven thousand)
Proposed Business Implementation Plan		
(i) % of present gross profit margin	:	On products 20%
(ii) Estimated % of proposed gross profit margin	:	On products 20%
(iii) In future risk mgt. plan (from fire, disaster etc.)		

# ***INFO ON EXISTING BUSINESS OPERATIONS***

Particulars	Existing Business (BDT)		
	Daily	Monthly	Yearly
Sales income from Products (A)	5,000	140,000	1,680,000
Less: Cost of Sales/Products (B)	4,000	112,000	1,344,000
<b>Gross Profit (C) [C=(A-B)]</b>	<b>1,000</b>	<b>28,000</b>	<b>336,000</b>
<b>Less: Operating Cost:</b>			
Electricity bill		600	7,200
Generator bill		140	1,680
Shop Rent		7,000	84,000
Mobile bill		500	6,000
Night Guard bill		90	1,080
Conveyance bill		800	9,600
Ownership Transfer Fee			
Present Salary (Family & Self)		6,000	72,000
Bank Charge (DD, PO, SC)			-
Provision of bad debt		3	33
Other Cost (Stationary & Entertainment etc.)		1,500	18,000
<b>Non Cash Item:</b>			
Depreciation Expenses		110	1,320
<b>Total Operating Cost (D)</b>		<b>16,743</b>	<b>200,913</b>
<b>Net Profit (C-D):</b>		<b>11,257</b>	<b>135,087</b>

## ***PRESENT & PROPOSED INVESTMENT BREAKDOWN***

<b>Particulars</b>		<b>Existing Business (BDT)</b>	<b>Proposed (BDT)</b>	<b>Total (BDT)</b>
<b>Existing</b>	<b>Proposed</b>			
Investment in products ( confectionary item, cosmetics item,toys & Ladies Parts etc.)	Investment in products ( confectionary item, cosmetics item,toys & Ladies Parts etc.)	263,300	200,000	463,300
Investment in Machineries, Equipment & Tools ( fan,light etc.)		1,800		1,800
Cash in Hand		5,300		5,300
Advance for Shop		800,000		800,000
Debtors (Since May, 2016 to at present)		3,300		3,300
Creditors (Since May, 2016 to at present)		(7,200)		(7,200)
Decoration (fixture and fittings)		10,500		10,500
<b>Total Capital</b>		<b>1,077,000</b>	<b>200,000</b>	<b>1,277,000</b>

# ***SOURCE OF FINANCE***

- Entrepreneur's Contribution BDT 10,77,000
- GTT's Investment BDT 200,000
- Total Capital BDT 12,77,000

**GTT's  
Investment  
16%**

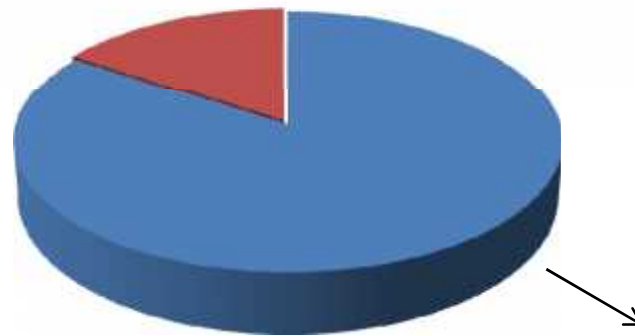

**Entrepreneur's  
Contribution  
84%**



# ***FINANCIAL PROJECTION OF NU BUSINESS PLAN***

Particulars	Year 1 (BDT)			Year 2 (BDT)			Year 3 (BDT)		
	Daily	Monthly	Yearly	Daily	Monthly	Yearly	Daily	Monthly	Yearly
Estimated Sales income from Products (A)	7,000	196,000	2,352,000	8,050	225,400	2,704,800	9,016	252,448	3,029,376
Less: Cost of Sales/Products (B)	5,600	156,800	1,881,600	6,440	180,320	2,163,840	7,213	201,958	2,423,501
<b>Gross Profit (C) [C=(A-B)]</b>	<b>1,400</b>	<b>39,200</b>	<b>470,400</b>	<b>1,610</b>	<b>45,080</b>	<b>540,960</b>	<b>1,803</b>	<b>50,490</b>	<b>605,875</b>
<b>Less: Operating Cost:</b>									
Electricity bill		800	9,600		950	11,400		1,000	12,000
Generator bill		190	2,280		240	2,880		290	3,480
Shop Rent		7,000	84,000		7,000	84,000		7,000	84,000
Mobile bill (SMS & Reporting)		800	9,600		800	9,600		800	9,600
Night Guard bill		140	1,680		190	2,280		240	2,880
Conveyance		1,000	12,000		1,200	14,400		1,400	16,800
Ownership Transfer Fee		1,333	8,000		1,333	16,000		1,333	16,000
Proposed Salary (Family & Self)		7,000	84,000		8,000	96,000		9,000	108,000
Bank Charge (DD, PO, SC)		80	480		80	960		80	960
Provision of bad debt		3	33		3	33		3	33
Other Cost (stationary & Entertainment etc.)		1,950	23,400		2,150	25,800		2,250	27,000
<b>Non Cash Item:</b>									
Depreciation Expenses		110	1,320		110	1,320		110	1,320
<b>Total Operating Cost (D)</b>		<b>20,406</b>	<b>236,393</b>		<b>22,056</b>	<b>264,673</b>		<b>23,506</b>	<b>282,073</b>
<b>Net Profit (C-D)</b>		<b>18,794</b>	<b>234,007</b>		<b>23,024</b>	<b>276,287</b>		<b>26,984</b>	<b>323,802</b>
<b>Retained Income</b>			<b>234,007</b>			<b>510,294</b>			<b>834,096</b>

**Notes:** 1. **Agreed Grace period:** Six months

2. **Investment Payback schedule:** Monthly installment would also include ownership transfer fee from the date of cheque deposited in NU's business account.

## **CASH FLOW PROJECTION ON BUSINESS PLAN (REC. & PAY.)**

<b>SI #</b>	<b>Particulars</b>	<b>Year 1 (BDT)</b>	<b>Year 2 (BDT)</b>	<b>Year 3 (BDT)</b>
<b>1.0</b>	<b>Cash Inflow</b>			
1.1	Investment Infusion by Investor	200,000	-	-
1.2	Net Profit (ownership tr. Fee added back)	242,007	292,287	339,802
1.3	Depreciation Expenses	1,320	1,320	1,320
1.4	Opening Balance of Cash Surplus	-	195,327	392,934
	<b>Total Cash Inflow</b>	<b>443,327</b>	<b>488,934</b>	<b>734,056</b>
<b>2.0</b>	<b>Cash Outflow</b>			
2.1	Product Purchase	200,000	-	-
2.2	Investment Payback including Ownership Transfer Fee	48,000	96,000	96,000
	<b>Total Cash Outflow</b>	<b>248,000</b>	<b>96,000</b>	<b>96,000</b>
<b>3.0</b>	<b>Total Cash Surplus</b>	<b>195,327</b>	<b>392,934</b>	<b>638,056</b>

# SWOT ANALYSIS

<p><b>STRENGTH</b></p> <ul style="list-style-type: none"><li><input type="checkbox"/> Present employment: Self: 01 Family: 0 Others (beyond family): 0 Future employment: 0</li><li><input type="checkbox"/> Trade License in his own name;</li><li><input type="checkbox"/> Ownership of business in his own name;</li><li><input type="checkbox"/> Maintain books of record;</li><li><input type="checkbox"/> He has on hand training;</li><li><input type="checkbox"/> Skill &amp; Experience : 4yrs.</li></ul>	<p><b>WEAKNESS</b></p> <ul style="list-style-type: none"><li><input type="checkbox"/> Can not supply goods as per demand;</li></ul>
<p><b>OPPORTUNITIES</b></p> <ul style="list-style-type: none"><li><input type="checkbox"/> Location of Shop;</li><li><input type="checkbox"/> Have some fixed customers.</li><li><input type="checkbox"/> Increasing Demand;</li><li><input type="checkbox"/> The Capital of the entrepreneur will be BDT 19,11,096 after 3 years excluding payback of investor's money.</li></ul>	<p><b>THREATS</b></p> <ul style="list-style-type: none"><li><input type="checkbox"/> Increase of local competitors;</li></ul>

Presented at 270<sup>th</sup> as Yunus Centre and 75<sup>th</sup> In-house Executive  
Social Business Design Lab  
(GTT) on June 06,2016 at Grameen Telecom Trust Premises

***Thank you***

Pictures



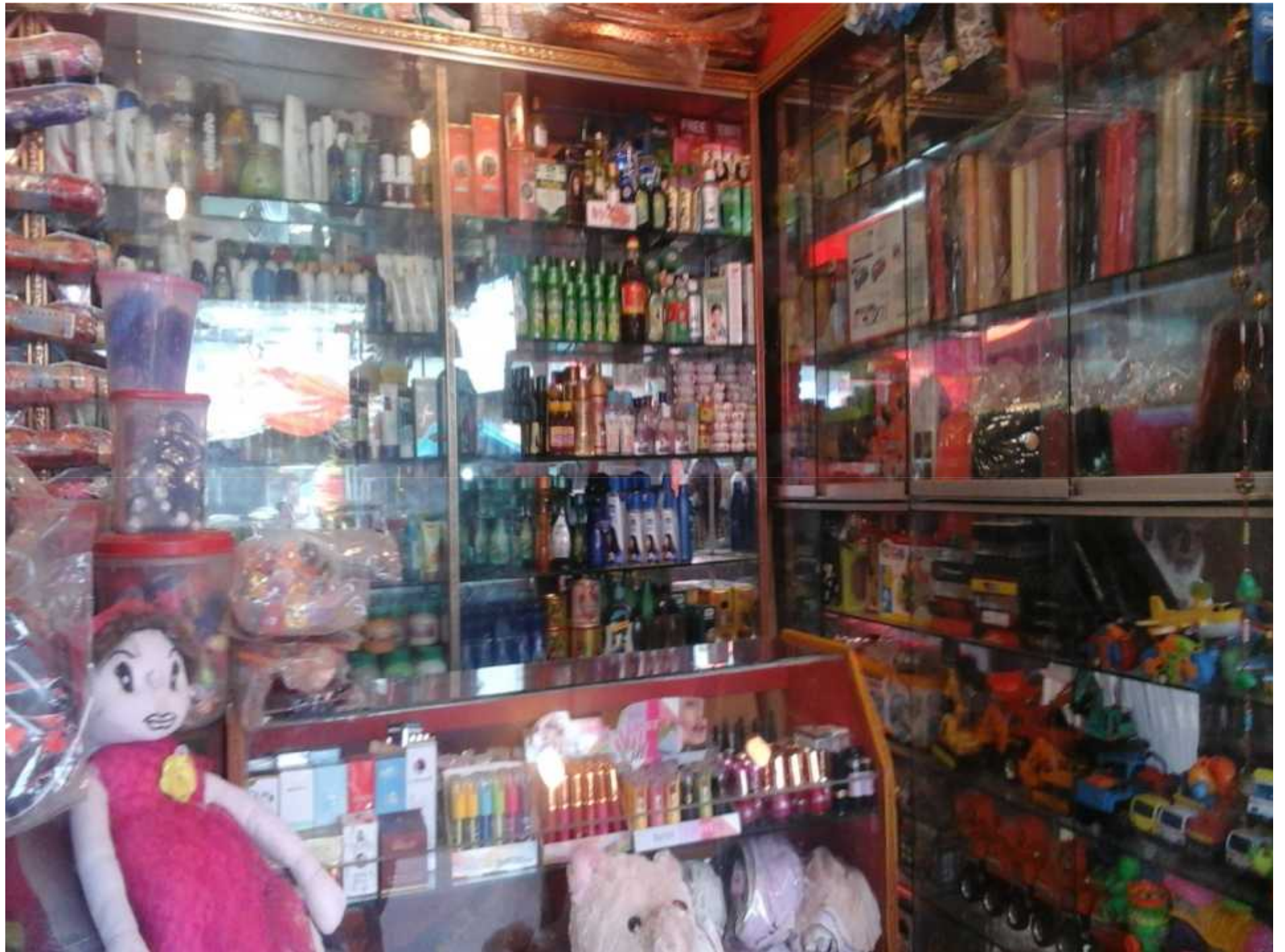









গণপ্রজাতন্ত্রী বাংলাদেশ সরকার  
Government of the People's Republic of Bangladesh  
NATIONAL ID CARD / জাতীয় পরিচয় পত্র



নাম: মোঃ মোর্শেদ আলম

Name: Md Morsed Alam

পিতা: মোঃ তাঞ্জুল ইসলাম

মাতা: মোসাঃ জাহানারা

Date of Birth: 01 Jan 1986

ID NO: 1922702981489

এই কার্ডটি গণপ্রজাতন্ত্রী বাংলাদেশ সরকারের সম্পত্তি। কার্ডটি ব্যবহারকারী বাতীত অন্য  
কোথাও পাওয়া গেলে নিকটস্থ পোলি অফিসে জমা দেয়ার জন্য অনুরোধ করা হলো।

ঠিকানা: বাসা/হোল্ডিং: হারং বনা গাজীর ব্রাড়ি, গ্রাম/রাস্তা: হারং হারং, ডাকঘর:  
চাম্পিনা - ৩৫১০, চাম্পিনা পৌরসভা, চাম্পিনা, কুমিল্লা

*Amalendu*

প্রদানকারী কর্তৃপক্ষের স্বাক্ষর

প্রদানের তারিখ: ১৬/০৯/২০০৮



ক্রমিক নং-



3414

# চান্দিনা পৌরসভা

ডাকঘর- চান্দিনা, উপজেলা- চান্দিনা, জেলা- কুমিল্লা।

স্থাপিতঃ- ১৯৯৭ খ্রিঃ

স্বাক্ষর নং- প্রাশা (৪)-০২/স্বাঃ-২/২০০১/৩৭৪২

তারিখঃ- ২০/১১/২০১৫

## ব্যবসা বাণিজ্যের লাইসেন্স

দোকান/ প্রতিষ্ঠানের নাম --- ফ্যামিলি মার্চে  
 ঠিকানা --- চান্দিনা মর্চ বাজার (পেয়াজ বাজার) ফেলদা  
 লাইসেন্স প্রাপকের নাম --- মোঃ মোশাদ্দ জামল  
 পিতা/ স্বামীর নাম --- মোঃ আব্দুল ইমদাদ  
 মাতার নাম --- জাহানারা বেগম  
 ঠিকানা মোঃ হাবিব প্রাঃ চান্দিনা, থানা- চান্দিনা- জেলা- কুমিল্লা  
 চান্দিনা পৌরসভার ভিতরে চলতি ২০১৫ - ২০১৬ ইং অর্থ বৎসরে এক বৎসর  
 সময়ের জন্য তাহার --- কমমেরিকান গ্রামফোন --- ব্যবসা  
 চালানিয়া বাওয়ার জন্য তৎ কর্তৃক --- ৫০০/- --- টাকা  
 (কথায় --- পাঁচ লাখ ---) টাকা মাত্র প্রদত্ত হওয়ায়  
 তাহাকে উক্ত ব্যবসা কাষের অনুমতি প্রদান করা হইল।

  
 মোহাম্মদ হাবিব  
 সভাপতি  
 চান্দিনা পৌরসভা

  
 মোহাম্মদ  
 সেক্রেটারী

চান্দিনা পৌরসভা  
 চান্দিনা, কুমিল্লা।



১৭৯২৬০০

স্বাক্ষর: সফিয়ার হোসেন

পত্রম পত্রশামস সৃষ্টিকর্তার নামে সোকান ঘর ভাড়াটিয়ার বয়ান আনন্ড করিতেছি যে, যেহেতু চান্দিনা মধ্য বাজারে আমার মালিকানাধীন ২ সাতার বিশিষ্ট সোকান ঘর টি আমি ২য় পক্ষ একক মালিক বটি। যেহেতু আমার নগদ টাকার বিশেষ প্রয়োজন বিধায় উপরোক্ত সোকান ঘর ভাড়া দেওয়া একান্ত আবশ্যিক। সে মতে আপনি অত্র দলিলের ১ম পক্ষ ভাড়াটিয়া ভাড়া নিতে ইচ্ছুক হওয়ায় আমি দলিলের ২য় পক্ষ আপনি দলিলের ১ম পক্ষ হইতে ১ (এক) সোকান ভাড়া দিতে ইচ্ছুক হইয়াছি সে বাদে আপনি ১ম পক্ষ হইতে অন্য ১৬-০৩-২০১৬ ইং তারিখে আপনার নিকট হইতে অগ্রিম বাবৎ- ৮,০০,০০০/= আট লক্ষ টাকা নগদ নিয়া মাসিক মং- ৭,০০০/ (সাত হাজার) টাকা ভাড়া সাবস্থ্য করিয়া ভাড়া সেবার মনস্থ করিয়া অত্র চুক্তি পত্রে আবদ্ধ হইলাম। এবং ৮,০০,০০০/= আট লক্ষ টাকা আপনি ১ম পক্ষের নিকট হইতে বুখিয়া পাইলাম। যাহার মেয়াদ কাল ১৬-০৩-২০১৬ ইং তারিখ হইতে আগামী ১৫-০৩-২০১৯ ইং তারিখ অর্থাৎ ০৩ (তিন) বৎসরের জন্য ভুলবৎ থাকিবে।



১৭৯২৬০০

স্বাক্ষর: সফিয়ার হোসেন

**শর্ত সমূহ**

- ১) প্রকাশ থাকে যে, মেয়াদ শেষে ১ম পক্ষ ২য় পক্ষকে সোকান ঘর বুঝিয়া দিবে এবং সোকানের অগ্রিম ৮,০০,০০০/= আট লক্ষ টাকা ২য় পক্ষ ১ম পক্ষকে বুঝিয়া দিলে ৩ ২য় পক্ষের অনুরূপিত ছাড়া অন্য কারো কাছে সোকান হস্তান্তর কিংবা ভাড়া দিতে পরিবেন না।
- ২) উভয়ের মতামতের ভিত্তিতে ১ম পক্ষকে পুনরায় সোকান ঘর ভাড়া দেওয়া যাইতে পারে, এবং ২য় পক্ষ পুনরায় ভাড়া দিতে অসীকৃতি প্রকাশ করিলে ১ম পক্ষ সোকান ঘর ছাড়িয়া দিতে বাধ্য থাকিবেন।
- ৩) প্রত্যেক মাসের ভাড়া প্রতি মাসের ১ হইতে ৫ তারিখের মধ্যে পরিশোধ করিতে হইবে। এমতাবস্থায় বনির্ভ শর্ত সমূহ মানিয়া আমরা উভয় পক্ষ স্ব-হানে অত্র চুক্তি পত্রে নিজ নিজ স্বাক্ষর করিলাম।

ইতি সম-১৬-০৩-২০১৬ ইং

স্বাক্ষর: সফিয়ার হোসেন

১) *সফিয়ার হোসেন*

১ম পক্ষের স্বাক্ষর

২) *সফিয়ার হোসেন*

৩)

২য় পক্ষের স্বাক্ষর

৪)



১৭৯২৬০০

স্বাক্ষর: সফিয়ার হোসেন

**সোকান ঘর ভাড়াটিয়া চুক্তি পত্র:-**

১) মোঃ মোরশেদ আলম, পিতা মোঃ হাজ্জল ইসলাম, মাতা মেসোঃ জাহানারা বেগম, ধর্ম- ইসলাম, পেশা-বাবশ, সাং- হাজ্জ, পোঃ চান্দিনা, থানা- দেবিদ্বার, জেলা- কুমিল্লা।

----- ১ম পক্ষ সোকান ঘর ভাড়াটিয়া।

২) মোঃ মনির হোসেন, পিতা মোঃ হাজ্জল ইসলাম, ধর্ম- ইসলাম, পেশা- বাবশ, সাং- বরিসচর, পোঃ চান্দিনা, থানা- চান্দিনা, জেলা- কুমিল্লা।

----- ২য় পক্ষ সোকান ঘর মালিক।

সম্মানিত সদস্যদের দৃষ্টি আকর্ষণ :-

১. পাশ বই ছাড়া কোন পেনদেন করবেন না। আর্থনীর সহায় এবং দ্রুতির টাকা পাশ বইয়ে একত্র হওয়াতে তিনা এবং গ্রাহককারীর স্বাক্ষর আছে কিনা দেখে দিন।
২. সদস্য জমা ও উত্তোলনের টাকা পাশ বইয়ে একত্র করলে তিনা দেখে দিন।
৩. কেন্দ্র মিটিং অথবা ব্যাংকের আড়িন্দার ছাড়া অন্য কোথাও টাকার পেনদেন করবেন না।
৪. উত্তোলনকৃত পণ ও আমানতের টাকা বুকে নিয়ে অফিস ত্যাগ করুন। উত্তোলন ফণের টাকা কাউকে ধার দেবেন না।
৫. প্রতি অনুযায়ী নামের তরফে আমানতের মুনকারের টাকা পাশ বইয়ে জমা করিয়ে ম্যানেজার/সেক্রেট অফিসারের স্বাক্ষরসহ বুকে দিন।
৬. শাখায় এসে ম্যানেজার/সেক্রেট অফিসারের উপস্থিতিতে ডিপোজিট প্রাপ্তের মাধ্যমে অন্যান্য জমাযোগ্য টাকা জমা করুন।
৭. কেন্দ্র মিটিং ছাড়া ফণের টাকা একতরলীন জমার ক্ষেত্রে ম্যানেজার/সেক্রেট অফিসারের উপস্থিতিতে শাখায় এসে জমা দিন।
৮. পাশ বইসহ আমানত রশিদ নিজের কাছে যত্নসহকারে সংরক্ষণ করুন। হিসাব পরীক্ষার জন্য ব্যাংক থেকে পাশ বই গ্রহণ করা হলে, পাশ বই ব্যাংক জমা দেয়ার পরপরই সাত দিনের মধ্যে ফেরত দিন।



গ্রামীণ ব্যাংক

শাখা

সহজ ঋণের পাশ বই

নামঃ জগদীশ্বর

শাখা নংঃ ৭৪৯৯

ফণ নংঃ ০৪

কেন্দ্র নংঃ ৪৩/৯

কোম্পানি নামঃ কেশবপুর গ্রাম

বই ইস্যুর তারিখঃ ২৬/০২/২০১৫ ইং

**Thank You**