

**Proposed NU Business Name : M/S Rubal Telecom & Confectionary**

**Business Category: Telecom & IT Support**



**Business Proposal Collected and Prepared by: Md Jamal Uddin , Assistant officer , Chaudagram , Comilla**  
**Business Proposal Verified by: Md.Rezaur Rashid Dewan**

# ***BRIEF BIO OF THE PROPOSED NOBIN UDYOKTA***

Name and address	:	<b><i>Md Nazrul Islam</i></b> Vill: Purbo Dekra , Union: Alkora, Post: Paduha Bazar, Upazila: Chauddagam, District: Comilla
Age	:	28 Years
Marital status	:	Married
Children	:	01 (one) son
No. of siblings:	:	01 (one) Son and 01 (one) Daughter
Parent's and GB related Info:		
(i) Who is GB member	:	Mother <input checked="" type="checkbox"/> Father <input type="checkbox"/>
(ii) Mother's name	:	Hazira Begum
(iii) Father's name	:	Late Mofizur Rahman
(iv) GB member's info	:	<i>Branch: Feni , Centre # 82/mo , Loan no.: 6434/1,</i> Member since 2007 to 2014 First Loan : TK 5,000 Existing loan: Tk 20,000 , Last loan: Tk. 20,000
Further Information:		
(v) Who pays GB loan installment	:	N/A
(vi) Mobile lady	:	No
(vii) Grameen Education Loan	:	Nil
(viii) Any other loan	:	Nil

## ***BRIEF BIO OF THE PROPOSED NOBIN UDYOKTA***

Education, till to date	:	Class Eight
Present Occupation (Besides own business, i.e., pursuing further studies, other business etc.)	:	N/A
Business Experiences and Training Info (years of experience, if s/he received any on- hand training, formal training, work experience as an apprentice etc.)	:	16(Sixteen) years experiences is running his own business. He started the business only with Tk. 50,000 ( fifty Thousand ).  He has on hand training .
Other Own/Family Sources of Income	:	
Other Own/Family Sources of Liabilities	:	Nil
NU's Contract No.	:	01813130548
NU's National ID No.	:	19881913110000093
NU Project Source/Reference	:	Grameen Telecom Trust

# ***BRIEF HISTORY OF GB LOAN UTILIZATION BY FAMILY***

- Hazira Begum is a GB member since 2007 to 2014 at first she took GB loan BDT 5,000 (Five Thousand).
- Gradually she took GB loan several times and utilized it for repairing house and assisting her husband to hospitalize.
- Finally GB loan helped her to improve economic condition and livelihood.

# **PROPOSED NOBIN UDYOKTA BUSINESS INFO**

Business Name	:	<b><i>M/S Rubal Telecom &amp; Confectionary</i></b>
Address/ Location	:	Mollah Ghat Market , Alkora.
Total Investment in BDT	:	Tk . 7,99,000
Financing	:	Self Tk. 5,99,000(from existing business) Required Investment Tk.200,000 (as equity)
Present salary/drawings from business	:	Taka 16,000 (Sixteen thousand )
Proposed Salary (estimates)	:	Taka 17,500 (seventeen thousand Five hundred)
Proposed Business Implementation Plan		
(i) % of present gross profit margin	:	On products 20%
(ii) Estimated % of proposed gross profit margin	:	On products 20%
(iii) In future risk mgt. plan (from fire, disaster etc.)	:	

# **INFO ON EXISTING BUSINESS OPERATIONS**

Particulars	Existing Business (BDT)		
	Daily	Monthly	Yearly
Sales income from Products	5,500	154,000	1,848,000
Income from Load & Bkash	500	14,000	168,000
<b>Total Income (A)</b>	<b>6,000</b>	<b>168,000</b>	<b>2,016,000</b>
Less: Cost of Sales / Products (B)	4,400	123,200	1,478,400
<b>Gross Profit (C) [C=(A-B)]</b>	<b>1,600</b>	<b>44,800</b>	<b>537,600</b>
<b>Less: Operating Cost:</b>			
Electricity bill		2,800	33,600
Generator bill		500	6,000
Shop rent		1,150	13,800
Night grad bill		250	3,000
Mobile bill		500	6,000
Convenience bill		2,000	24,000
Ownership Transfer Fee			-
Present Salary (Family & Self)		16,000	192,000
Present Salary (Assistant -1)		10,000	120,000
Bank Charge (DD, PO, SC)			-
Other Cost (Stationary & Entertainment etc.)		2,000	24,000
<b>Non Cash Item:</b>			
Depreciation Expenses		1,804	21,650
<b>Total Operating Cost (D)</b>		<b>37,004</b>	<b>444,050</b>
<b>Net Profit (C-D):</b>		<b>7,796</b>	<b>93,550</b>

# **PRESENT & PROPOSED INVESTMENT BREAKDOWN**

<b>Particulars</b>		<b>Existing Business (BDT)</b>	<b>Proposed (BDT)</b>	<b>Total (BDT)</b>
<b>Existing</b>	<b>Proposed</b>			
Investment in products (Mobile Set, Battery, Charger, Headphone, card reader, Mobile cashing, Bluetooth, Ram, Hardisk, sim card, etc)	Investment in products (Mobile Set, Battery, Charger, Headphone, card reader, Mobile cashing, Bluetooth, Ram, Hardisk, sim card, etc)	390,609	200,000	590,609
Investment in Machineries, Equipment & Tools		110,000		110,000
Debtors (Since July, 2016 to at present)		11,390		11,390
Advance for shop		25,000		25,000
Cash in hand		10,501		10,501
Decoration ( fixture and fittings)		51,500		51,500
<b>Total Capital</b>		<b>599,000</b>	<b>200,000</b>	<b>799,000</b>

# SOURCE OF FINANCE

■ Entrepreneur's Contribution BDT 599000

■ GTT's Investment BDT 200000

■ Total Capital BDT 799000

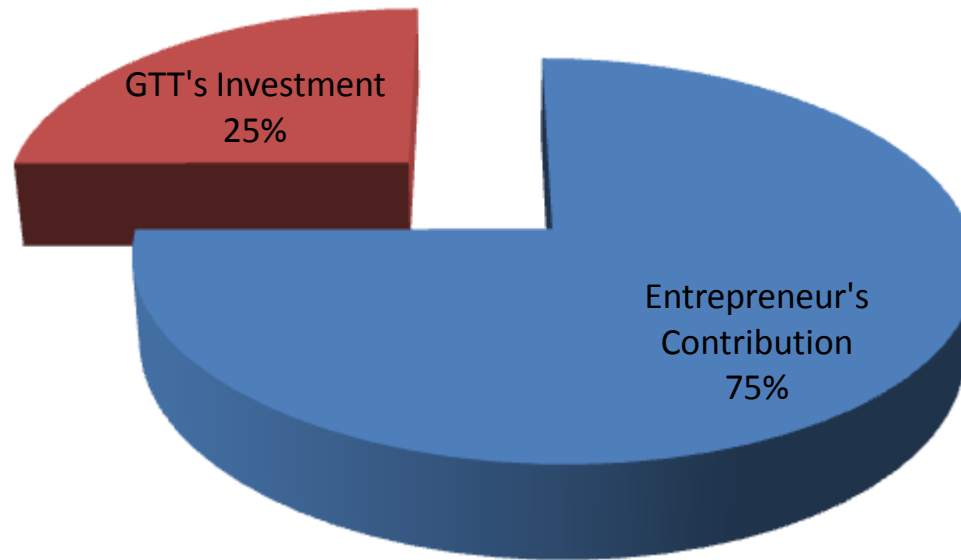



# **FINANCIAL PROJECTION OF NU BUSINESS PLAN**

Particulars	Year 1 (BDT)			Year 2 (BDT)			Year 3 (for 3 month) (BDT)		
	Daily	Monthly	Yearly	Daily	Monthly	Yearly	Daily	Monthly	Yearly
Sales income from Products	7,000	196,000	2,352,000	8,000	224,000	2,688,000	9,000	252,000	756,000
Income from Load & Bkash	600	16,800	201,600	650	18,200	218,400	700	19,600	58,800
<b>Total Income (A)</b>	<b>7,600</b>	<b>212,800</b>	<b>2,553,600</b>	<b>8,650</b>	<b>242,200</b>	<b>2,906,400</b>	<b>9,700</b>	<b>271,600</b>	<b>814,800</b>
Less: Cost of Sales / Products (B)	5,600	156,800	1,881,600	6,400	179,200	2,150,400	7,200	201,600	604,800
<b>Gross Profit (C) [C=(A-B)]</b>	<b>2,000</b>	<b>56,000</b>	<b>672,000</b>	<b>2,250</b>	<b>63,000</b>	<b>756,000</b>	<b>2,500</b>	<b>70,000</b>	<b>210,000</b>
<b>Less: Operating Cost:</b>									
Electricity bill		3,000	36,000		3,000	36,000		3,000	9,000
Generator bill		600	7,200		700	8,400		800	2,400
Shop rent		1,150	13,800		1,150	13,800		1,150	3,450
Night grad bill		300	3,600		400	4,800		500	1,500
Mobile bill		1,000	12,000		1,500	18,000		1,700	5,100
Convenience bill		3,000	36,000		3,500	42,000		4,000	12,000
Ownership Transfer Fee		1,689	15,200		1,667	20,000		1,600	4,800
Proposed Salary-(Family & Self)		17,500	210,000		18,500	222,000		19,500	58,500
Present Salary (Assistant -1)		11,000	132,000		12,000	144,000		13,000	39,000
Bank Charge (DD, PO, SC)		55	330		55	660		55	165
Other Cost (stationary & Entertainment etc.)		3,500	42,000		4,000	48,000		4,500	13,500
<b>Non Cash Item:</b>									
Depreciation Expenses		1,804	21,650		1,804	21,650		1,804	5,413
<b>Total Operating Cost (D)</b>	-	<b>44,598</b>	<b>529,780</b>	-	<b>48,276</b>	<b>579,310</b>	-	<b>51,609</b>	<b>154,828</b>
<b>Net Profit (C-D)</b>	-	<b>11,402</b>	<b>142,220</b>	-	<b>14,724</b>	<b>176,690</b>	-	<b>18,391</b>	<b>55,173</b>
<b>Retained Income</b>			<b>142,220</b>			<b>318,910</b>			<b>374,083</b>

**Note: 1. Agreed Grace Period: Three Months**

**2. Investment Payback Schedule :** Monthly installment including ownership transfer fee from the date of cheque deposited in NU's business account.

# **CASH FLOW PROJECTION ON BUSINESS PLAN**

## **(REC. & PAY.)**

<b>SI #</b>	<b>Particulars</b>	<b>Year 1 (BDT)</b>	<b>Year 2 (BDT)</b>	<b>Year 3 (BDT)</b>
<b>1.0</b>	<b>Cash Inflow</b>			
1.1	Investment Infusion by Investor	200,000	-	-
1.2	Net Profit (ownership tr. Fee added back)	157,420	196,690	59,973
1.3	Depreciation Expenses	21,650	21,650	21,650
1.4	Opening Balance of Cash Surplus	10,501	98,371	196,711
	<b>Total Cash Inflow</b>	<b>389,571</b>	<b>316,711</b>	<b>278,334</b>
<b>2.0</b>	<b>Cash Outflow</b>			
2.1	Product Purchase	200,000	747,500	-
2.2	GB Loan Outstanding	-		
2.3	Investment Payback including Ownership Transfer Fee	91,200	120,000	28,800
	<b>Total Cash Outflow</b>	<b>291,200</b>	<b>120,000</b>	<b>28,800</b>
<b>3.0</b>	<b>Total Cash Surplus</b>	<b>98,371</b>	<b>196,711</b>	<b>249,534</b>

# SWOT ANALYSIS

## **S**TRENGTH

- Present employment:  
Self: 01 Family: 0  
Others (beyond family): 0
- Future employment: 0
- Trade license of business in his own name;
- Quality of service;
- He has on hand training;
- Skilled & working experience : 16 Years;

## **W**EAKNESS

- Can not supply goods according to demand.

## **O**PPORTUNITIES

- Location of shop;
- Increase of demand
- The capital of Entrepreneur will be Tk. 973083 after 2 years 3 months excluding payback of investor's money.

## **T**HREATS

- Local Competition.

Presented at 3<sup>th</sup> as Yunus Centre and 110<sup>th</sup> In-house Executive  
Social Business Design Lab  
(GTT) on Oct 13, 2016 at Grameen Telecom Trust Premises

***Thank you***

Pictures

# মেসার্স রুবেল টেলিকম এন্ড কনফেকশনারী

মেইন রোড, পূর্ব ডেকরা মোল্লাঘাটা, আলকরা, চৌদ্দগ্রাম, কুমিল্লা।

প্রয়োজনে পাশে  
বিকাশ

bKash   
একটি ব্যাংক ব্যাংক প্রতিষ্ঠান



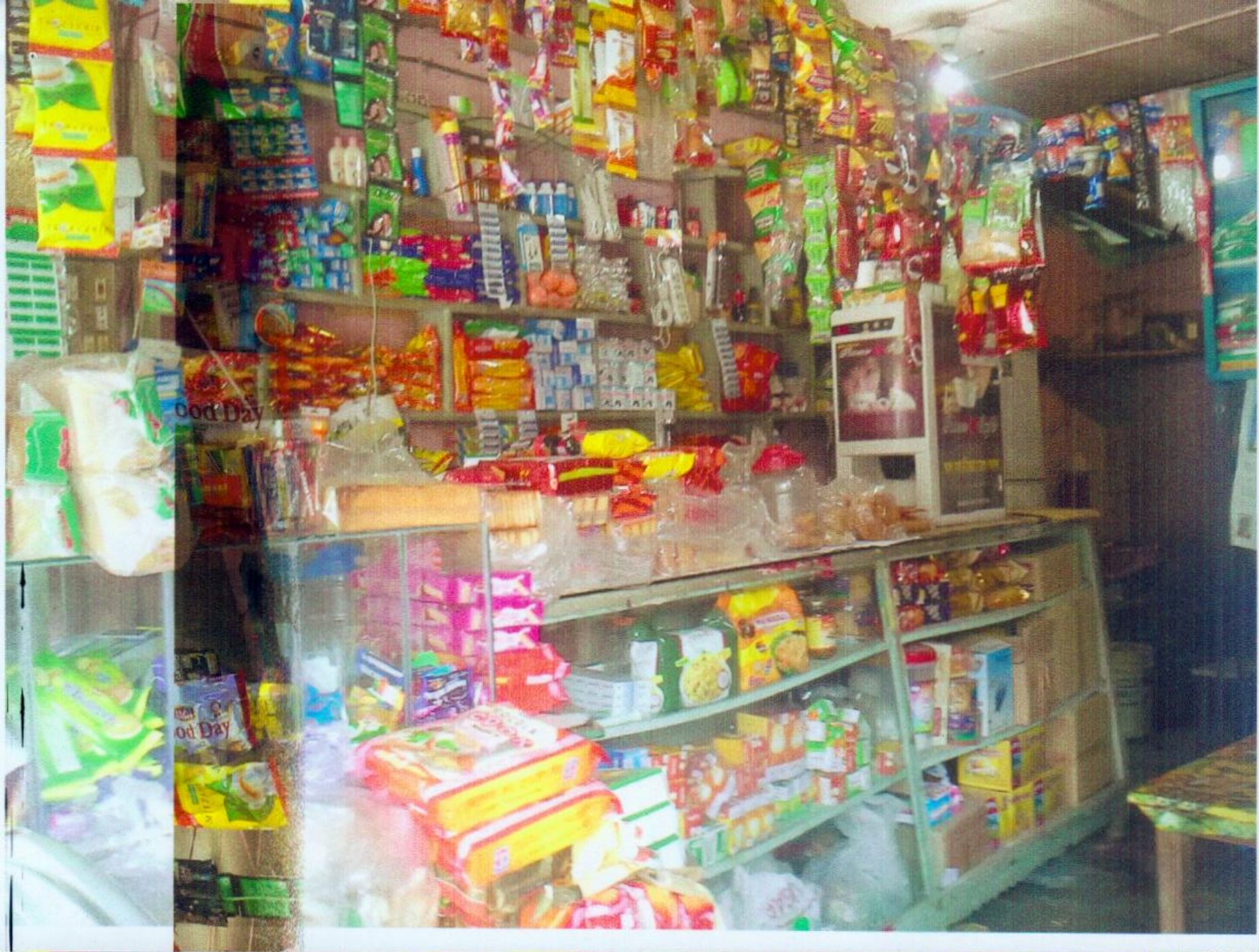



CREAM SANDWICHES

Bellissimi



প্রয়োজনে পাশে  
বিকাশ

bKash   
একটি ব্যাংক ব্যাংক পরিচালিত

bKash   
একটি ব্যাংক ব্যাংক পরিচালিত  
বিকাশ  
করুন





গণপ্রজাতন্ত্রী বাংলাদেশ সরকার  
 Government of the People's Republic of Bangladesh  
 NATIONAL ID CARD / জাতীয় পরিচয় পত্র



নাম: মোঃ নাজরুল ইসলাম  
 Name: Md. Nazrul Islam  
 পিতা: মুক্ত মফিজুর রহমান  
 মাতা: হাজেরা বেগম  
 Date of Birth: 15 Feb 1988  
 ID NO: 19881913110090099

গণপ্রজাতন্ত্রী বাংলাদেশ সরকার  
 Government of the People's Republic of Bangladesh  
 NATIONAL ID CARD / জাতীয় পরিচয় পত্র



নাম: হাজেরা বেগম  
 Name: Huzera Begum  
 স্বামী: মফিজুর রহমান  
 মাতা: আফিয়া খাতুন  
 Date of Birth: 01 Feb 1965  
 ID NO: 1913110533333

এই কার্ডটি গণপ্রজাতন্ত্রী বাংলাদেশ সরকারের সম্পত্তি। কার্ডটি ব্যবহারকারী কার্টার জন্য কেবলমাত্র শাতরায় গেলে নিকটস্থ পোষ্ট অফিসে জমা দেবার জন্য অনুমোদন করা হলো।  
 ঠিকানা: বাসা/হোল্ডিং: ০৪, গ্রাম/পাড়া: পূর্ব ডেকরা, পূর্ব ডেকরা, ডাকঘর: পদ্মা - ৩৫৮৩, টৌখগ্রাম, কুষ্টিয়া

*[Signature]*  
 প্রদানকারী কর্তৃপক্ষের স্বাক্ষর  
 প্রদানের তারিখ: ০৮/১০/২০১৫



এই কার্ডটি গণপ্রজাতন্ত্রী বাংলাদেশ সরকারের সম্পত্তি। কার্ডটি ব্যবহারকারী কার্টার জন্য কেবলমাত্র শাতরায় গেলে নিকটস্থ পোষ্ট অফিসে জমা দেবার জন্য অনুমোদন করা হলো।  
 ঠিকানা: বাসা/হোল্ডিং: কুলাই কারী, গ্রাম/পাড়া: পূর্ব ডেকরা, পূর্ব ডেকরা, ডাকঘর: পদ্মা - ৩৫৮৩, টৌখগ্রাম, কুষ্টিয়া

*[Signature]*  
 প্রদানকারী কর্তৃপক্ষের স্বাক্ষর  
 প্রদানের তারিখ: ১৬/০৫/২০০৮

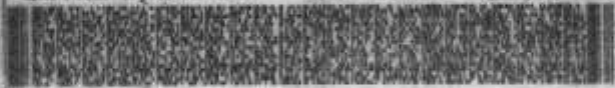

ইউ.পি. ৭নং ফরম

(১২/১/নং বিধান প্রটোক)

বিসমিল্লাহির রাহমানির রাহিম

পেশা ও ব্যবসার লাইসেন্স



# ১৪নং আলকরা ইউনিয়ন পরিষদ

231



ডাকঘর : আলকরা, উপজেলা : চৌদ্দগ্রাম, জেলা : কুমিল্লা, বাংলাদেশ।

## পেশা ও ব্যবসার লাইসেন্স

তারিখ ০২/০৭/২০১৭

ক্রমিক নং-

পেশা ও ব্যবসার লাইসেন্স নং

নাম মোঃ নজরুল ইসলাম

পিতা/স্বামীর নাম মৃতঃ মদিতুর রহমান, মাতার নাম হাজেরা খাতুন

গ্রাম পূর্ব তোকরা ডাকঘর পদ্মশা

উপজেলা-চৌদ্দগ্রাম, জেলা-কুমিল্লা।

পেশা ও ব্যবসা প্রতিষ্ঠানের নাম মেসার্স রুবেন তৈলিকম শ্রুত কনস্ট্রাকশন

পেশা ও ব্যবসার ধরণ/রকম

ব্যবসার স্থান পূর্ব তোকরা প্লাজা মার্কেট, পোঃ পদ্মশা, গ্রাম ১৪নং, জেলা কুমিল্লা

অবস্থিত তাহার ব্যবসাস্থল দোকানে উল্লিখিত পেশা ও ব্যবসা বাণিজ্য পরিচালনার নিমিত্তে আবশ্যিকীয় ট্যাক্স আদায় ক্রমে নিম্নে বর্ণিত শর্তাবলি চলতি

আর্থিক বছর ২০১৬-২০১৭ ইং সনের লাইসেন্স মঞ্জুর করা গেল।

লাইসেন্স ফিঃ-

ক) চলতি- ৫০০/-

খ) বকেয়া-

গ) জরিমানা-

সর্বমোট= ৫০০/- কথায় সীচ কত টাকায় মাস

শর্তসমূহ : ১) ব্যবসার স্থান/দোকান এইরূপ জায়গায় হইতে হইবে এবং এমনভাবে পরিচালনা করিতে হইবে যে প্রতিবেশী ও জনসাধারণের কোন অসুবিধা, স্বাস্থ্যের

পক্ষে ক্ষতিকর এবং বিরক্তিকর কোন কিছু না ঘটে।

২) অত্র লাইসেন্স কোন অবস্থাতেই হস্তান্তর করা চলিবে না।

৩) অত্র লাইসেন্স কেবলমাত্র উপরোল্লিখিত ব্যবসার জন্যই নির্ধারিত।

উপরোক্ত শর্ত লঙ্ঘনের জন্য যে কোন সময় লাইসেন্স বাতিল হইয়া যাইবে। বিনা লাইসেন্সে পেশা/ব্যবসা

পরিচালনার জন্য বিধি অনুযায়ী সমপরিমাণ টাকা পর্যন্ত জরিমানা ও অন্যান্য শাস্তির বিধান আছে।

অত্র লাইসেন্স ২০১৭ ইং সনের ৩০শে জুন পর্যন্ত বলবৎ থাকিবে।

০২/০৭/২০১৭

১৪ নং আলকরা ইউনিয়ন পরিষদ  
আলকরা, চৌদ্দগ্রাম, কুমিল্লা।

❖ আপনার শিতকে ছুলে পাঠান।

❖ বেশী করে গাছ লাগান।

❖ নিয়মিত ইউ.পি. ট্যাক্স পরিশোধ করুন।

২৫০



২৫০

পঞ্চাশ টাকা

৪২০২২১৫

বিসমিল্লাহীহ রাহমানীহ রাহীম

MOLLAHA MARKET  
East Dakra, Podua, Chouddagram, Commilla.

“অস্থায়ী দোকান ভাড়া চুক্তিপত্র”  
(ভাড়াটিয়া অস্থায়ী শব্দ উচ্ছেদ ঘোষা)

১) মোঃ মাইন উদ্দিন মোল্লা, পিতা- মরহুম হাজী নূর মিঞা মোল্লা, সাং- পূর্ব ডেকরা, ডাকঘর- পদুয়া, উপজেলা-চৌদ্দগ্রাম, জেলা-ফুলিয়া।

প্রথম পক্ষ (মালিক)

২) মোঃ নওফল ইসলাম (কবেল), পিতা- মরহুম মন্সুর রহমান, সাং- পূর্ব ডেকরা, ডাকঘর- পদুয়া, উপজেলা-চৌদ্দগ্রাম, জেলা-ফুলিয়া। মোবার ০১৮১০১০০৫৪৮

দ্বিতীয় পক্ষ ভাড়াটিয়া

পারম তফসিল অনুযায়ী নাম স্থান করিয়া অত্র দোকান খর ভাড়াটিয়া এধিমেটে পর লিখা অনুলে করিলাম। উপরোক্ত প্রথমপক্ষ প্রকল্পসমূহ দোকান কক্ষের মালিক ও লক্ষ্যকর এবং জমিদার। দ্বিতীয় পক্ষ ভাড়াটিয়া নিজ ব্যবসা করার প্রয়োজনে এবং ভাড়া নেওয়ার উদ্দেশ্যে প্রথমপক্ষ জমিদার কে আঞ্চলিক ভাবে অনুমোদন করিলে উক্তদের মধ্যে পরস্পর কথা বার্তা, আলোচনা ও সমঝোতার মাধ্যমে নিম্ন বর্ণিত শর্তে ভাড়া নেওয়া ও নেওয়া সাব্যস্ত ও সুস্থির হয়।

মোঃ নওফল ইসলাম  
২য় পক্ষ এধিতার স্বাক্ষর

মোঃ মাইন উদ্দিন  
২য় পক্ষ এধিতার স্বাক্ষর

সংকেট টোল নং নং ৮২০২২১৫

শর্তাবলী

- ০১) অত্র ভাড়াটিয়া চুক্তি পর ০১/০৯/২০১৫ ইং সন হইতে ০১/০৯/১৭ ইং পর্যন্ত ০১ (এক) বছর মেয়াদ পর্যন্ত বলবৎ থাকিবে, যাহা পরবর্তীতে বাজারের সাথে মিল রেখে আলোচনা ক্রমে অত্র চুক্তি পর নথান ঘোষণা।
- ০২) অত্র ভাড়াটিয়া দোকানপুহের মাসিক ভাড়া মং. ১১,৫০/- এক হাজার একশত পঞ্চাশ টাকা ধার্য করা হইল। যাহা প্রতি ইয়েজী মাসের ০১ এক তারিখ হইতে ০৫ পাঁচ তারিখ এর মধ্যে প্রথম পক্ষের ব্যাবকরে দ্বিতীয় পক্ষ পরিশোধ করিবেন। ০৩ তিন মাসের ভাড়া বাকী থাকিলে ভাড়াটিয়া হিসাবে পণ্য হইবে না।
- ০৩) অত্র ভাড়াটিয়া দোকান পুহের জামানত বাবত আমি প্রথম পক্ষের নিকট দ্বিতীয় পক্ষের মং. ২৫,০০০/- পাঁচ হাজার টাকা জমা থাকিবে। যাহা ১০,০০০/- দশ হাজার টাকা নগদ হাকী ১৫,০০০/- পনের হাজার টাকা ভেটকোপেন্দ রাখিল।
- ০৪) দ্বিতীয় পক্ষ যখন ভাড়াটিয়া দোকানপুহ ছাড়িয়া দিবেন মালিক/প্রথম পক্ষ জামানতের টাকা অবশিষ্ট থাকিলে ভাড়াটিয়া দ্বিতীয় পক্ষকে প্রদান করিতে বাধ্য থাকিবেন।
- ০৫) অত্র ভাড়াটিয়া দোকান পুহের বিদ্যুৎ বিল, গ্যাস বিল, জেলাঘেটের বিল ইত্যাদি দ্বিতীয় পক্ষ পরিশোধ করিতে বাধ্য থাকিবেন। তবে প্রাকৃতিক সুর্যোগ হাজিত যদি দোকান খরের কোন রকম ক্ষয় ক্ষতি হয় উক্ত ক্ষয় ক্ষতি দোকান পুহের মেয়াদত বা সংস্কারের কাজ দ্বিতীয় পক্ষ বহন করিবেন।
- ০৬) ভাড়াটিয়া চুক্তির মেয়াদের মধ্যে যদি দোকান রক্ষা আমি প্রথম পক্ষের প্রয়োজনে আপনি দ্বিতীয় পক্ষকে ছাড়িয়া দিতে হয় তখন আপনি দ্বিতীয় পক্ষকে ৩ মাসের অধীম নোটিশ প্রদান করিবে। যদি আপনি দ্বিতীয় পক্ষ ভাড়া কৃত দোকান পুহ চুক্তির মেয়াদের মধ্যে ছাড়িয়া দিতে চান তাহা হইলে আমি প্রথম পক্ষকে ৩ মাসের অধীম নোটিশ প্রদান করিতে হইবে। ভাড়াটিয়া দোকানখর মেয়াদ শেষে আপনি প্রথম পক্ষকে সুকাইয়া দিতে বাধ্য থাকিব। অন্যত্র ভাড়া/সাবলেটে দিতে পারিব না।
- ০৭) দ্বিতীয় পক্ষ ভাড়াটিয়া দোকান পুহে দেশে প্রচলিত আইনে নিমিত্ত এমন কোন ব্যবসা পরিচালনা করিতে পারিবেন না। এবং আইনে নিমিত্ত কোন পন্য দ্রব্য সংরক্ষন করিতে পারিবেন না। এই চুক্তি পর পঠি করিয়া আমরা উভয় পক্ষ অকণ্ড হইয়া খেজার, স-জায়ে সুখ মস্তিকে চুক্তিপত্রের শিরভাগে নিজ হস্ত লক্ষ্যতা করিয়া সম্পাদন করিয়া নিলাম। ইতিসন
- ০৮) বাকী বাক্যো অন্য প্রথম পক্ষ কোন রকমের সাহ-সায়িত্ব বহন করবেন। দোকান পুহের মালামাল ২য় পক্ষ নিজ সংরক্ষণে থাকিবে।
- ০৯) যাকেনব বা অন্য কোন প্রতিষ্ঠান থেকে খন নিরা থাকিলে ১ম পক্ষ কোন প্রকার সাহ-সায়িত্ব তাহা বহন করবেন। ২য় পক্ষ নিজে পরিশোধ করিবে।
- ১০) দ্বিতীয় পক্ষ সুন্দর্য উন্নয়ন বা স্থলিকার জন্য কমেও তিনটি যদি কোন রকম পরিবর্তন করা হয় তা নিজ খরচে বহন করিতে হবে এবং ছেড়ে দেওয়ার সময় আলবার পর সহ পুন্য নির্মাণ করে যাবেন। উপরোক্ত শর্ত সাপেক্ষে কাহারো বিনা প্রয়োচনায় এবং সুস্থ মস্তিকে আমি ২য় পক্ষ উক্ত চুক্তিমাধ্যম নিম্নে স্বাক্ষর করে সন্ধান স্বাক্ষর করিলাম ইতিসন ০১/০৯/২০১৫ইং

মোঃ নওফল ইসলাম  
২য় পক্ষ এধিতার স্বাক্ষর

মোঃ মাইন উদ্দিন  
২য় পক্ষ এধিতার স্বাক্ষর

স্বাক্ষরিত  
(১) .....  
সফিকুর রহমান  
সাং- নিজ গ্রাম।

স্বাক্ষরিত  
(২) .....  
কবির আহাম্মদ সওদাগর  
সাং- নিজ গ্রাম

স্বাক্ষরিত  
(৩) .....  
মুহন  
সাং- বাখাম

অঙ্গীকারনামা

আমি সুজাতা জেদা  
পায়াল

স্বামী মুতু চন্দ্রকান্ত, ০২০৮ গ্রাম: পূর্ব মেদেয়া  
থানা: চৌদ্দগ্রাম জেলা: হুগলি এই মর্মে

অঙ্গীকার পত্রাদি করিতেছি যে, আমি ২০০৭ ইং হতে ২০১৪ ইং পর্যন্ত গ্রামীণ ব্যাংক কক্সবন্দী শাখার মহিলা কেন্দ্রের সদস্য ছিলাম। আমার শারীরিক অসুস্থতার কারণে আমি গ্রামীণ ব্যাংকের খানের টাকা পরিশোধ করে আমার স্বামীর টাকা ফেরত নিয়ে গ্রুপ ত্যাগ করি। ব্যাংক থেকে স্বয়ং ফেরত নেয়ার সময় খানের পাশ নষ্ট ব্যাংক জমা নিয়ে নেয়া। যা বর্তমানে আমার নিকট কোন প্রমাণ নেই। তবে আমার গ্রুপের অন্যান্য সদস্যরা হিসাবটি রাখেন।

স্বাক্ষর: সুজাতা জেদা

নাম: সুজাতা জেদা

স্বামী: মুতু চন্দ্রকান্ত, ০২০৮

স্বাক্ষীগনের নামও স্বাক্ষর:

১.  
স্বাক্ষর: সুজাতা জেদা

নামঃ

ঠিকানাঃ পূর্ব মেদেয়া

২.  
স্বাক্ষর: মুতু চন্দ্রকান্ত

নামঃ

ঠিকানাঃ পূর্ব মেদেয়া



**Thank You**