



BRIEF BIO OF THE PROPOSED NOBIN UDYOKTA

Name and address	:	<i>Md. Saiful Islam</i> Vill: West Sing, Union: Varella, Post: Konshonagar, Upazila: Burichong, District: Comilla.
Age	:	29 Years
Marital status	:	Unmarried
Children	:	N/A
No. of siblings:	:	03 (Three) Brothers and 04(Four) Sisters.
Parent's and GB related Info:		
(i) Who is GB member	:	Mother <input checked="" type="checkbox"/> Father <input type="checkbox"/>
(ii) Mother's name	:	Rafiha Begum
(iii) Father's name	:	Late Siddikur Rahman
(iv) GB member's info	:	<i>Branch: Varella, Comilla, Centre # 13/mo , Loan no.: 1536/2, Member since 1995</i> First loan: Tk. 10,000 Existing loan: Nil; Last loan: Tk. 50,000
Further Information:		
(v) Who pays GB loan installment	:	N/A
(vi) Mobile lady	:	No
(vii) Grameen Education Loan	:	Nil
(viii) Any other loan	:	Nil

BRIEF BIO OF THE PROPOSED NOBIN UDYOKTA

Education, till to date	:	Class Ten
Present Occupation (Besides own business, i.e., pursuing further studies, other business etc.)	:	N/A
Business Experiences and Training Info (years of experience, if s/he received any on- hand training, formal training, work experience as an apprentice etc.)	:	09 (Nine) years experiences is running his own business. He started the business only with Tk. 175,000 (One Lac Seventy Five Thousand). He has 05 (Five) years experiences in his local shop.
Other Own/Family Sources of Income	:	His 01 (One) brother income from abroad and 01 (One) brother income from business.
Other Own/Family Sources of Liabilities	:	Nil
NU's Contract No.	:	01988086486
NU's National ID No.	:	200819989
NU Project Source/Reference	:	Grameen Telecom Trust

BRIEF HISTORY OF GB LOAN UTILIZATION BY FAMILY

- Rafiha Begum was a GB member since 1995 at first she took GB loan BDT 10,000 (Ten Thousand).
- Gradually she took GB loan several times and utilized it for agriculture, purchasing cow and her sons business.
- Finally GB loan helped her to improve economic condition and livelihood.

PROPOSED NOBIN UDYOKTA BUSINESS INFO

Business Name	:	Saim Shari Bitan
Address/ Location	:	Kanshonagar Bazar, Burichong, Comilla.
Total Investment in BDT	:	Tk. 803,000
Financing	:	Self Tk. 603,000 (from existing business) Required Investment Tk.200,000 (as equity)
Present salary/drawings from business	:	Taka 9,000 (Nine thousand)
Proposed Salary (estimates)	:	Taka 10,000 (Ten thousand)
Proposed Business Implementation Plan		
(i) % of present gross profit margin	:	On products 20%
(ii) Estimated % of proposed gross profit margin	:	On products 20%
(iii) In future risk mgt. plan (from fire, disaster etc.)	:	

INFO ON EXISTING BUSINESS OPERATIONS

Particulars	Existing Business (BDT)		
	Daily	Monthly	Yearly
Sales income from Products	5,000	140,000	1,680,000
Total income from sales (A)	5,000	140,000	1,680,000
Less: Cost of Sales / Products	4,000	112,000	1,344,000
Less: Total Cost of Products (B)	4,000	112,000	1,344,000
Gross Profit (C) [C=(A-B)]	1,000	28,000	336,000
Less: Operating Cost:			
Electricity bill		1,200	14,400
Generator bill		100	1,200
Shop rent		4,500	54,000
Mobile bill		600	7,200
Night Guard bill		60	720
Convenience bill		1,500	18,000
Present Salary (Family & Self)		9,000	108,000
Present Salary (Assistant-01 Brother)		5,000	60,000
Provision of bad debt		69	828
Other Cost (Stationary & Entertainment etc.)		400	4,800
Non Cash Item:			
Depreciation Expenses		347	4,169
Total Operating Cost (D)		22,776	273,317
Net Profit (C-D):		5,224	62,684

PRESENT & PROPOSED INVESTMENT BREAKDOWN

Particulars		Existing Business (BDT)	Proposed (BDT)	Total (BDT)
Existing	Proposed			
Investment in products (Different Types Of Wedding Shari, Than Cloths, Three Piece, Lungi, Bed Sheet, etc.)	Investment in products (Different Types Of Wedding Shari, Than Cloths, Three Piece, Lungi, Bed Sheet, Pant Piece, Shirt Piece, Gauze Cloths etc.)	410,000	200,000	610,000
Investment in Machineries, Equipment & Tools (Energy Light-08, Fan-02, etc.)		5,490		5,490
Advance For Shop		200,000		200,000
Cash in hand		5,160		5,160
Debtors (Since July, 2016 to at present)		6,900		6,900
Creditors (Since July, 2016 to at present)		(58,000)		(58,000)
Decoration (fixture and fittings)		33,450		33,450
Total Capital		603,000	200,000	803,000

SOURCE OF FINANCE

■ Entrepreneur's Contribution BDT 603 ,000

■ GTT's Investment BDT 200,000

■ Total Capital BDT 803,000

GTT's Investment
25%

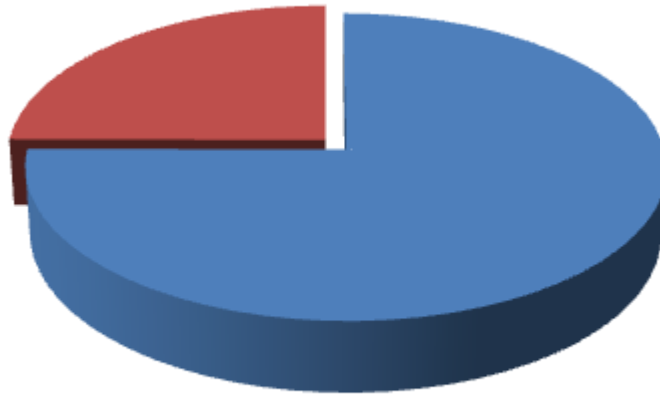

Entrepreneur's
Contribution 75%

FINANCIAL PROJECTION OF NU BUSINESS PLAN

Particulars	Year 1 (BDT)		Year 2 (BDT)			Year 3 (for 3 month) (BDT)			Yearly
	Daily	Monthly	Yearly	Daily	Monthly	Yearly	Daily	Monthly	
Estimated Sales income from Products	6,500	182,000	2,184,000	7,475	209,300	2,511,600	8,223	230,230	690,690
Estimated total income from sales (A)	6,500	182,000	2,184,000	7,475	209,300	2,511,600	8,223	230,230	690,690
Less: Cost of Sales / Products	5,200	145,600	1,747,200	5,980	167,440	2,009,280	6,578	184,184	552,552
Less: Total Cost of Products(B)	5,200	145,600	1,747,200	5,980	167,440	2,009,280	6,578	184,184	552,552
Gross Profit (C) [C=(A-B)]	1,300	36,400	436,800	1,495	41,860	502,320	1,645	46,046	138,138
Less: Operating Cost:									
Electricity bill		1,300	15,600		1,400	16,800		1,450	4,350
Generator bill		150	1,800		200	2,400		250	750
Shop rent		4,500	54,000		4,500	54,000		4,500	13,500
Mobile bill (SMS & Reporting)		900	10,800		1,100	13,200		1,100	3,300
Night Guard bill		110	1,320		160	1,920		210	630
Convenience bill		2,000	24,000		2,200	26,400		2,200	6,600
Ownership Transfer Fee		1,689	15,200		1,667	20,000		1,600	4,800
Proposed Salary-(Family & Self)		10,000	120,000		11,000	132,000		12,000	36,000
Proposed Salary (Assistant-01 Brother)		6,000	72,000		7,000	84,000		8,000	24,000
Bank Charge (DD, PO, SC)		55	330		55	660		55	165
Provision of bad debt		69	828		69	828		69	207
Other Cost (stationary & Entertainment etc.)		600	7,200		700	8,400		700	2,100
Non Cash Item:									
Depreciation Expenses		347	4,169		347	4,169		347	1,042
Total Operating Cost (D)	-	27,720	327,247	-	30,398	364,777	-	32,481	97,444
Net Profit (C-D)	-	8,680	109,554	-	11,462	137,544	-	13,565	40,694
Retained Income	109,554			247,097			287,791		

Note: 1. Agreed Grace Period: Three Months

2. Investment Payback Schedule : Monthly installment including ownership transfer fee from the date of cheque deposited in NU's business account.

CASH FLOW PROJECTION ON BUSINESS PLAN (REC. & PAY.)

SI #	Particulars	Year 1 (BDT)	Year 2 (BDT)	Year 3 (BDT)
1.0	Cash Inflow			
1.1	Investment Infusion by Investor	200,000	-	-
1.2	Net Profit (ownership tr. Fee added back)	124,754	157,544	45,494
1.3	Depreciation Expenses	4,169	4,169	4,169
1.4	Opening Balance of Cash Surplus	5,160	42,882	84,594
	Total Cash Inflow	334,082	204,594	134,256
2.0	Cash Outflow			
2.1	Product Purchase	200,000	820,650	-
2.2	GB Loan Outstanding	-		
2.3	Investment Payback including Ownership Transfer Fee	91,200	120,000	28,800
	Total Cash Outflow	291,200	120,000	28,800
3.0	Total Cash Surplus	42,882	84,594	105,456

SWOT ANALYSIS

STRENGTH

- Present employment:
Self: 01 Family: 01
Others (beyond family): 0
- Future employment: 0
- Trade license of business in his own name;
- Quality of service;
- He has on hand training;
- Skilled & working experience : 10 Years;

WEAKNESS

- Can not supply goods according to demand.

OPPORTUNITIES

- Location of shop;
- Increase of demand
- The capital of Entrepreneur will be Tk. 890,791 after 2 years excluding payback of investor's money.

THREATS

- Local Competition.

Presented at 354th as Yunus Centre and 102th In-house Executive
Social Business Design Lab
(GTT) on Sep 26, 2016 at Grameen Telecom Trust Premises

Thank you

Pictures



শাড়ী
বিতান

১৩৩
০১৮১৭-৬৭২২০০
০১৮৫৫-৫৯৩৬০

এখানে শাড়ী
সুন্দরী, খি
ধান কাপ
মশারী,
বিতানার চা
পাওয়া যায়



শাড়ী

বিতান

প্রোগ্রামারঃ
খোরশেদ আলম
817-672321

পরিচালনাঃ
মজরুল ইসলাম
855-593612

শানে শাড়ী
থ্রি পিছ
কাপড়
শারী,
মার চাদর
য়া যায়।



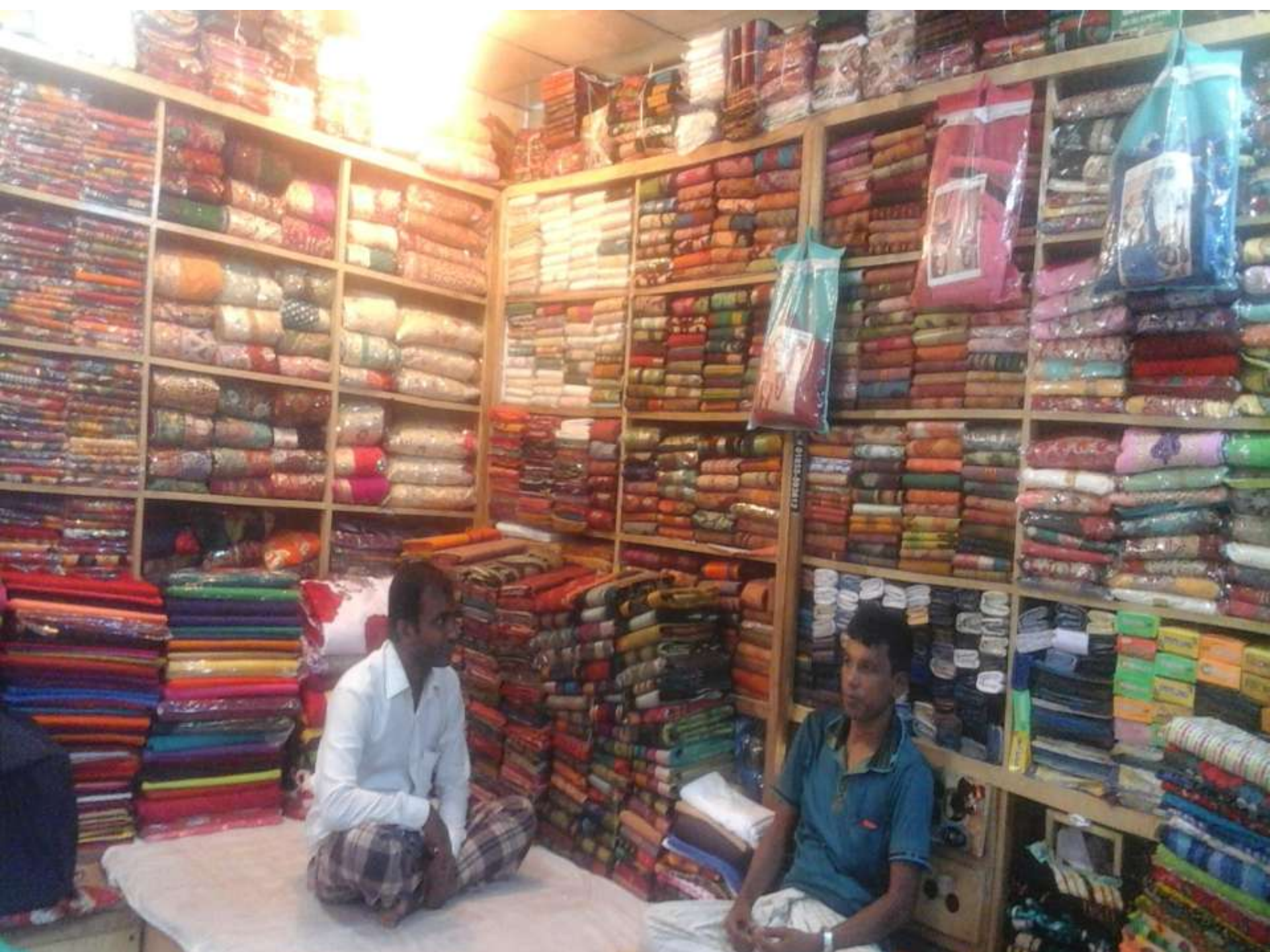

ইউঃ পিঃ ৭নং ফরম
(১২/১/নং বিধান দ্রষ্টব্য)

চন্দ্র ভারেন্দ্রা (উত্তর) ইউনিয়ন পরিষদ



ডাকঘর : কংশনগর, উপজেলা : বুড়িচং,
জেলা : কুমিল্লা, বাংলাদেশ।

ব্যবসা বাণিজ্যের লাইসেন্স

ক্রমিক নং- 104

তারিখ : ০৮/০৮/২০১৭

লাইসেন্স নং- ১০৩২/২০১৭ — ২০১৭ইং
দোকান/প্রতিষ্ঠানের নামঃ চাইল্ড কামিউনিটি স্কুল
লাইসেন্স প্রাপকের নামঃ শ্রীঃ মোঃ মাইফুন ইমদাদুল্লাহ,
পিতা/স্বামী/নামঃ শ্রীঃ মুহঃ হুসাইন মুন্সুরি,
মাতার নামঃ মাইফুনুল বেগম,
ঠিকানাঃ কংশনগর + ডাকঃ কংশনগর ডাঙার, বুড়িচং, কুমিল্লা
অত্র ইউনিয়নের আওতাধীন ও বাহির ০৮/০৭/২০১৭ইং তারিখ হইতে ০৮/০৮/২০১৭
পর্যন্ত অর্ধ/এক বৎসরকাল হিসাবে তাহার উপহার
ব্যবসা চালাইয়া যাওয়ার জন্য তৎকর্তৃক = ৩০৮ = টাকা।
(কথায়-) = তিনশত =
প্রদত্ত হওয়ার তাহাকে এই লাইসেন্স প্রদান করা হইল।

মোঃ আবদুর রহমান
চেয়ারম্যান
চন্দ্র ভারেন্দ্রা (উত্তর) ইউনিয়ন পরিষদ
বুড়িচং, কুমিল্লা।

গণপ্রজাতন্ত্রী বাংলাদেশ

জন্ম ও মৃত্যু নিবন্ধকের কার্যালয়

০৮ নং ডিবি/০৬ ইউনিয়ন পরিষদ

উপজেলা: বুড়িচং জেলা: কুমিল্লা বাংলাদেশ

জন্ম সনদ

নিবন্ধন বহি নং: ০৬ ডিবি ১, জন্ম ও মৃত্যু নিবন্ধন (ইউনিয়ন পরিষদ) বিধিমালা, ২০০৬

নিবন্ধন তারিখ: ২০/৪/০৬ (জন্ম নিবন্ধন বহি হইতে উদ্ধৃত)
দিন মাস বছর

নিবন্ধন নং: ০২০০০৬ সনদ ইস্যুর তারিখ: ২০/৪/০৬
দিন মাস বছর

ব্যক্তিগত পরিচিতি নং: ২০০৬২২২৮২২০২২৪০৬

নাম: মোঃ সাইফুল ইসলাম

জন্ম তারিখ: সংখ্যা (ক্রী): ০১/০১/১৯৮৬ খ্রী: লিঙ্গ: নারী পুরুষ

কথার (ক্রী): এক কামালপুরী উনিয়ন মাতা আশি খ্রী

জন্মস্থান: গ্রাম: কামিলপুর ইউনিয়ন: ডিবি/০৬

উপজেলা: বুড়িচং জেলা: কুমিল্লা দেশ: বাংলাদেশ

পিতার নাম: মুজিবুল হক রহমান জাতীয়তা: বাংলাদেশী

মাতার নাম: রফিয়া বেগম জাতীয়তা: বাংলাদেশী

হারী ত্রিকানা: গ্রাম: কামিলপুর ইউনিয়ন ডিবি/০৬

উপজেলা বুড়িচং জেলা কুমিল্লা

(নিবন্ধক হকের ও নামসহ সীল)



নিবন্ধকের কার্যালয়ের সীলসহ



গণপ্রজাতন্ত্রী বাংলাদেশ সরকার
Government of the People's Republic of Bangladesh
NATIONAL ID CARD / জাতীয় পরিচয় পত্র



নাম: খোরশেদ আলম
Name: Khorshed Alam
পিতা: মুজিবুল হক রহমান
মাতা: রফিয়া বেগম
Date of Birth: 01 Mar 1977
ID NO: 1511812687547

এই কার্ডটি গণপ্রজাতন্ত্রী বাংলাদেশ সরকারের সম্পত্তি। কার্ডটি ব্যবহারকারী ব্যক্তিগত জন্য কোথাও পাওয়া গেলে নিকটস্থ পোলি অফিসে জমা দেয়ার জন্য অনুরোধ করা হলো।
ত্রিকানা: বাড়ি নং: কামাল পাড়ার বাড়ী, রাস্তা নং/নাম: পশ্চিমসিংহ, পশ্চিমসিংহ
ডাকঘর: কামালপুর - ৩৫০১, বুড়িচং, কুমিল্লা

প্রদানকারী কর্মপত্রের বাবদ প্রদানের তারিখ: ১৯/০১/২০০৬

₹ ১০০



₹ ১০০

একশত টাকা

৬৪১০৬৯৬

বিসমিল্লাহির রাহমানির রাহিম

দোকান ঘর ভাড়া চুক্তিনামা

মোঃ হাবিবুর রহমান, পিতামৃতঃ কদম আলী, গ্রামঃ বিহারমন্ডল, পোঃ ফুলতলী, উপজেলাঃ দেবিদ্বার, জেলাঃ কুমিল্লা, পেশা- ব্যবসা। জাতীয়তাঃ বাংলাদেশী।

প্রথম পক্ষ (ভাড়াটিয়া).....

সাব্বান আলী পিতা-মৃত ছিদ্দিকুর রহমান, গ্রামঃ পশ্চিম সিংহ, পোঃ কংশনগর বাজা উপজেলাঃ বৃড়িচং, জেলাঃ কুমিল্লা। পেশাঃ ব্যবসা, জাতীয়তা- বাংলাদেশী।

দ্বিতীয় পক্ষ (ভাড়া গ্রহীতা).....

পরম করনাময় আত্মাহ তা'য়ালার নামে অত্র দোকান ঘর চুক্তিপত্র লিখা আরম্ভ করিলাম। অ হাবিবুর রহমান ১ম পক্ষ ক্রয় সূত্রে মালিক কংশনগর বাজারের দোকান ঘর ভাড়া দেওয়া ইচ্ছা পোষণ করিলে ২য় পক্ষ খোরশেদ আলম দোকান ঘর উত্তরে অংশে ০১ সটার, অংশে ০৩ সটার, পশ্চিম অংশে নিজ উক্ত দোকান ঘর খানা আলোচনার মাধ্যমে নিম্ন লিখিত শর্তাবলী উভয় পক্ষ মেনে নেওয়ার অঙ্গিকারের মাধ্যমে ভাড়া সাব্যস্ত হয়।

চলমান পাতা (২)

কঃ ৬৪১০৬৯৪

(পাতা ২)

শর্ত সমূহ

- ০১। মেয়াদঃ পহেলা বৈশাখ ১৪২২বাঃ হইতে ১৪২৪বা ৩০শে চৈত্র ৩ (তিন) বছর মেয়াদ পর্যন্ত ভাড়া বলবৎ থাকবে।
- ০২। জামানতঃ দ্বিতীয় পক্ষ প্রথম পক্ষকে জামানত হিসাবে ২,০০,০০০/- (দুই লক্ষ) টাকা প্রদান করিয়াছি।
- ০৩। ভাড়া বাবদঃ দ্বিতীয় পক্ষ ১ম পক্ষকে প্রতি মাসে ৪,৫০০/- (চার হাজার পাঁচশত) টাকা প্রদান করিবেন।
- ০৪। অগ্রিম জামানতের টাকা হইতে ঘর ভাড়ার টাকা কর্তন করা হইবে না।
- ০৫। প্রতি মাসের ০৫ তারিখের মধ্যে ভাড়ার টাকা পরিশোধ করিতে হইবে।
- ০৬। দোকানে কোন প্রকার অবৈধ ব্যবসা করা যাবে না।
- ০৭। ভাড়ার মেয়াদ উত্তীর্ণের পূর্বে ১ম পক্ষ বা তার কোন ওয়ারিশ দোকান ঘর ছাড়াইয়া নিতে পারিবেনা।
- ০৮। মেয়াদ শেষে ১ম পক্ষ দ্বিতীয়কে জামানতের সম্পূর্ণ টাকা দিতে বাধ্য থাকিবেন।



৬৪১০৬৯৫

১ম: স্বাক্ষর করেছেন

সত্যপাঠ

আমরা উভয় পক্ষের কথা মত অত্র চুক্তি পত্রের শর্ত সমূহ লিখা হওয়ায় পড়িয়া বুঝিয়া, শর্ত সমূহের মর্ম অবগত হইয়া উপস্থিত স্বাক্ষীগনের সম্মুখে সম্পূর্ণ সূহ ও স্ব-জ্ঞানে কাহারো বিনা পরোচনায় স্বেচ্ছায় নিজ নিজ নাম স্বাক্ষর করিলাম।

স্বাক্ষীগনের স্বাক্ষর

তারিখঃ ২২/৬/১০১৫

০১। এ কে এম তাজুল ইসলাম (খায়ের)

১ম পক্ষের স্বাক্ষর
১ম: স্বাক্ষর করেছেন

০২। নাজির আহমেদ

০৩। নজরুল ইসলাম

স্বাক্ষর ইজমাম
২য় পক্ষের স্বাক্ষর



গ্রামীণ ব্যাংক

শাখা

সহজ ঋণের পাশ বই

নাম

খণী নং

গ্রুপ নং

কেন্দ্র নং

কেন্দ্রের নাম

বই ইস্যুর তারিখ

শাখা ব্যবস্থাপকের স্বাক্ষর



Thank You